

**Warunki przyłączenia nr 25-B6/WP/00764 dla Podmiotu V grupy przyłączeniowej
do sieci dystrybucyjnej o napięciu znamionowym 0,4 kV**

Nazwa obiektu przyłączanego do sieci: budynek mieszkalny jednorodzinny i garaż
Lokalizacja: gmina Krypno, miejscowość Góra, nr dz. 245/2

Na podstawie Rozporządzenie Ministra Klimatu i Środowiska w sprawie szczegółowych warunków funkcjonowania systemu elektroenergetycznego z dnia 22 marca 2023 r. (Dz.U. z 2023 r. poz. 819 z późn. zm.), w odpowiedzi na wniosek z dnia 14-02-2025, określa się następujące warunki przyłączenia:

- 1 Miejsce przyłączenia: **linia SN relacji Knyszyn-Tykocin**. Stacja zasilająca proj.
- 2 Miejsce dostarczania energii elektrycznej stanowiące jednocześnie miejsce rozgraniczenia własności sieci dystrybucyjnej PGE Dystrybucja S.A. i instalacji Podmiotu Przyłączanego: **zaciski na listwie zaciskowej za układem pomiarowo-rozliczeniowym w kierunku instalacji odbiorcy**.
- 3 Moc przyłączeniowa: **11,00 kW** – zasilanie podstawowe.
- 4 Rodzaj przyłącza: **kablowe**.
- 5 Zakres niezbędnych zmian w sieci związanych z przyłączeniem:
 - 5.1 **Wybudować linię kablową SN 3x120mm² o dł. ok. 400 m od słupa linii SN Knyszyn-Tykocin do projektowanej stacji słupowej zlokalizowanej na dz. 245/5.**
 - 5.2 **Wybudować przyłączy kablowe YAKXS 4x240 mm² o dł. ok. 105 m od projektowanej stacji transformatorowej do złącza kablowego ZK3+2TL usytuowanego przy granicy nieruchomości 245/2, 245/1 i 815.**
- 6 Wymagania w zakresie budowy instalacji odbiorcy:
 - 6.1 Urządzenia zainstalowane w obiekcie zasilic zapomiarową linią zasilającą nN. Wykonać instalacje odbiorcze w zakresie potrzeb odbiorcy. Rozdzielenie punktu PEN na PE i N wykonać po stronie instalacji Odbiorcy. Wykonanie uziemienia punktu rozdziału stanowi integralną część instalacji Odbiorcy.
- 7 Miejsce zainstalowania układu pomiarowo-rozliczeniowego: **złącze kablowo-pomiarowe nN w pasie drogowym**.
- 8 Wymagania dotyczące układu pomiarowo-rozliczeniowego i systemu pomiarowo-rozliczeniowego:
 - 8.1 zastosować bezpośredni układ pomiarowo-rozliczeniowy na napięciu 0,4 kV z licznikiem 3-fazowym energii elektrycznej zapewniającym pomiar energii czynnej,
 - 8.2 układ pomiarowo-rozliczeniowy winien spełniać wymagania techniczne dla układów i systemów pomiarowych w szczególności wymagania dla kategorii C1 określone w „Instrukcji Ruchu i Eksploatacji Sieci Dystrybucyjnej” (IRIESD) obowiązującej w PGE Dystrybucja S.A. oraz „Wytycznych do budowy systemów elektroenergetycznych w PGE Dystrybucja S.A.”.
- 9 Rodzaj i usytuowanie zabezpieczenia głównego:
 - 9.1 **wyłącznik nadmiarowo-prądowy o wartości prądu znamionowego 20 A,**
- 10 Jako system dodatkowej ochrony od porażeń przyjąć samoczynne wyłączanie zasilania w czasie określonym w obowiązujących normach. Układ pracy sieci zasilającej 0,4 kV: **TN-C**.
- 11 Wymagany stosunek poboru energii biernej do czynnej w miejscu dostarczania nie może być większy niż $\tan \phi = 0,4$.
- 12 Poziom zmienności parametrów technicznych energii elektrycznej w sieci mieści się w granicach przywołanego wyżej Rozporządzenia Ministra Klimatu i Środowiska.
- 13 Instalacje i urządzenia elektryczne należące do Odbiorcy powinny zapewniać bezpieczeństwo użytkowania, a przede wszystkim ochronę przed porażeniem prądem elektrycznym oraz ochronę przed przepięciami łączeniowymi i atmosferycznymi występującymi w sieci energetycznej, powstaniem pożaru, wybuchem i innymi szkodami. Wszelkie prace powinny wykonać osoby posiadające odpowiednie uprawnienia i kwalifikacje do prowadzenia robót elektrycznych.
- 14 Informacje dodatkowe:
 - 14.1 warunki przyłączenia są ważne 2 lata od daty ich doręczenia,
 - 14.2 realizacja inwestycji związanych z przyłączaniem obiektu Wnioskodawcy będzie dokonywana na zasadach określonych w umowie o przyłączenie do sieci dystrybucyjnej. Realizacja warunków przyłączenia (w tym rozpoczęcie prac projektowych) wymaga podpisania w okresie ważności warunków przyłączenia umowy o przyłączenie.

15 Uwagi dodatkowe:

15.1 PGE Dystrybucja S.A. zastrzega sobie prawo zmiany zakresu rzeczowego prac, wynikających ze zmian stanu sieci i jej konfiguracji lub utrudnień w budowie urządzeń.

15.2 Zmiany wpływające na zwiększenie opłaty za przyłączenie wymagają akceptacji Podmiotu Przyłączanego oraz zmiany umowy o przyłączenie.

15.3 Skoordynować z warunkami nr 25-B6/S/00762, 25-B6/S/00763.

Warunki przyłączenia opracował:

Sylwia Choroszucho

Warunki przyłączenia zatwierdził.

PGE Dystrybucja S.A.
Oddział Białystok
Departament Eksploatacji i Rozwoju
Dyrektor
Adam Robert Pruszyński

PGE Dystrybucja S.A.
Oddział Białystok
Rejon Energetyczny Białystok Toron
Wydział Przyłączenia i Rozwoju

Kierownik
Karol J. Szwed

PGE Dystrybucja S.A.
Oddział Białystok
Departament Eksploatacji i Rozwoju
Wydział Przyłączenia i Rozwoju

Kierownik
Krzysztof Potapczyk

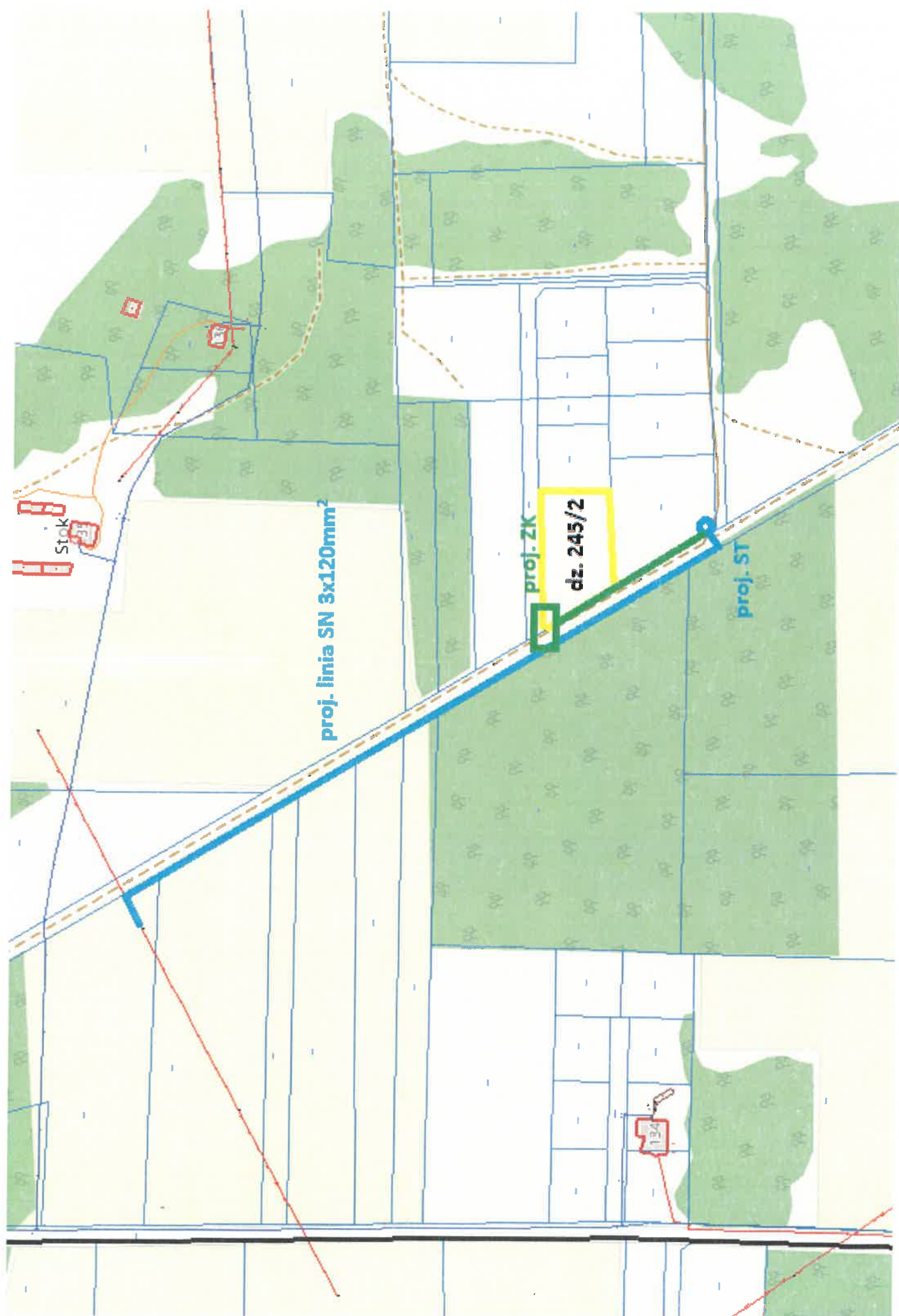

Matylda Cyliwik
Białystok
ul. Łąkowa 1/111
15-017 Białystok

**Warunki przyłączenia nr 25-B6/WP/00763 dla Podmiotu V grupy przyłączeniowej
do sieci dystrybucyjnej o napięciu znamionowym 0,4 kV**

Nazwa obiektu przyłączanego do sieci: budynek mieszkalny jednorodzinny i garaż
Lokalizacja: gmina Krypno, miejscowość Góra, nr dz. 245/5

Na podstawie Rozporządzenie Ministra Klimatu i Środowiska w sprawie szczegółowych warunków funkcjonowania systemu elektroenergetycznego z dnia 22 marca 2023 r. (Dz.U. z 2023 r. poz. 819 z późn. zm.), w odpowiedzi na wniosek z dnia 14-02-2025, określa się następujące warunki przyłączenia:

- 1 Miejsce przyłączenia: linia SN relacji Knyszyn-Tykocin. Stacja zasilająca proj.
- 2 Miejsce dostarczania energii elektrycznej stanowiące jednocześnie miejsce rozgraniczenia własności sieci dystrybucyjnej PGE Dystrybucja S.A. i instalacji Podmiotu Przyłączanego: zaciski na listwie zaciskowej za układem pomiarowo-rozliczeniowym w kierunku instalacji odbiorcy.
- 3 Moc przyłączeniowa: **11,00 kW** – zasilanie podstawowe.
- 4 Rodzaj przyłącza: kablowe.
- 5 Zakres niezbędnych zmian w sieci związanych z przyłączeniem:
 - 5.1 **Wybudować linię kablową SN 3x120mm² o dł. ok. 400 m od słupa linii SN Knyszyn-Tykocin do projektowanej stacji słupowej zlokalizowanej na dz. 245/5.**
 - 5.2 **Wybudować przyłączy kablowe YAKXS 4x240 mm² o dł. ok. 45 m od projektowanej stacji transformatorowej do złącza kablowego ZK3+2TL usytuowanego przy granicy nieruchomości 245/5, 245/6 i 817.**
- 6 Wymagania w zakresie budowy instalacji odbiorcy:
 - 6.1 Urządzenia zainstalowane w obiekcie zasilić zapomiarową linią zasilającą nN. Wykonać instalacje odbiorcze w zakresie potrzeb odbiorcy. Rozdzielenie punktu PEN na PE i N wykonać po stronie instalacji Odbiorcy. Wykonanie uziemienia punktu rozdziału stanowi integralną część instalacji Odbiorcy.
- 7 Miejsce zainstalowania układu pomiarowo-rozliczeniowego: **złącze kablowo-pomiarowe nN w pasie drogowym.**
- 8 Wymagania dotyczące układu pomiarowo-rozliczeniowego i systemu pomiarowo-rozliczeniowego:
 - 8.1 zastosować bezpośredni układ pomiarowo-rozliczeniowy na napięciu 0,4 kV z licznikiem 3-fazowym energii elektrycznej zapewniającym pomiar energii czynnej,
 - 8.2 układ pomiarowo-rozliczeniowy winien spełniać wymagania techniczne dla układów i systemów pomiarowych w szczególności wymagania dla kategorii C1 określone w „Instrukcji Ruchu i Eksploatacji Sieci Dystrybucyjnej” (IRIESD) obowiązującej w PGE Dystrybucja S.A. oraz „Wytycznych do budowy systemów elektroenergetycznych w PGE Dystrybucja S.A.”.
- 9 Rodzaj i usytuowanie zabezpieczenia głównego:
 - 9.1 **wyłącznik nadmiarowo-prądowy o wartości prądu znamionowego 20 A,**
- 10 Jako system dodatkowej ochrony od porażeń przyjąć samoczynne wyłączanie zasilania w czasie określonym w obowiązujących normach. Układ pracy sieci zasilającej 0,4 kV: **TN-C.**
- 11 Wymagany stosunek poboru energii biernej do czynnej w miejscu dostarczania nie może być większy niż $\tan \phi = 0,4$.
- 12 Poziom zmienności parametrów technicznych energii elektrycznej w sieci mieści się w granicach przywołanego wyżej Rozporządzenia Ministra Klimatu i Środowiska.
- 13 Instalacje i urządzenia elektryczne należące do Odbiorcy powinny zapewniać bezpieczeństwo użytkowania, a przede wszystkim ochronę przed porażeniem prądem elektrycznym oraz ochronę przed przepięciami łączeniowymi i atmosferycznymi występującymi w sieci energetycznej, powstaniem pożaru, wybuchem i innymi szkodami. Wszelkie prace powinny wykonać osoby posiadające odpowiednie uprawnienia i kwalifikacje do prowadzenia robót elektrycznych.
- 14 Informacje dodatkowe:
 - 14.1 warunki przyłączenia są ważne 2 lata od daty ich doręczenia,
 - 14.2 realizacja inwestycji związanych z przyłączaniem obiektu Wnioskodawcy będzie dokonywana na zasadach określonych w umowie o przyłączenie do sieci dystrybucyjnej. Realizacja warunków przyłączenia (w tym rozpoczęcie prac projektowych) wymaga podpisania w okresie ważności warunków przyłączenia umowy o przyłączenie.

15 Uwagi dodatkowe:

15.1 PGE Dystrybucja S.A. zastrzega sobie prawo zmiany zakresu rzeczowego prac, wynikających ze zmian stanu sieci i jej konfiguracji lub utrudnień w budowie urządzeń.

15.2 Zmiany wpływające na zwiększenie opłaty za przyłączenie wymagają akceptacji Podmiotu Przyłączanego oraz zmiany umowy o przyłączenie.

15.3 **Skoordynować z warunkami nr 25-B6/S/00762, 25-B6/S/00764.**

Warunki przyłączenia opracował:

Sylwia Choroszucho

Warunki przyłączenia zatwierdził.

PGE Dystrybucja S.A.
Oddział Białystok
Departament Eksploatacji i Rozwoju
Dyrektor
Adam Robert Pruszyński

PGE Dystrybucja S.A.
Oddział Białystok
Rejon Energetyczny Białystok Teren
Wydział Przyłączenia i Rozwoju

Kierownik
Krzysztof Potapczyk

PGE Dystrybucja S.A.
Oddział Białystok
Departament Eksploatacji i Rozwoju
Wydział Przyłączenia i Rozwoju

Kierownik
Krzysztof Potapczyk

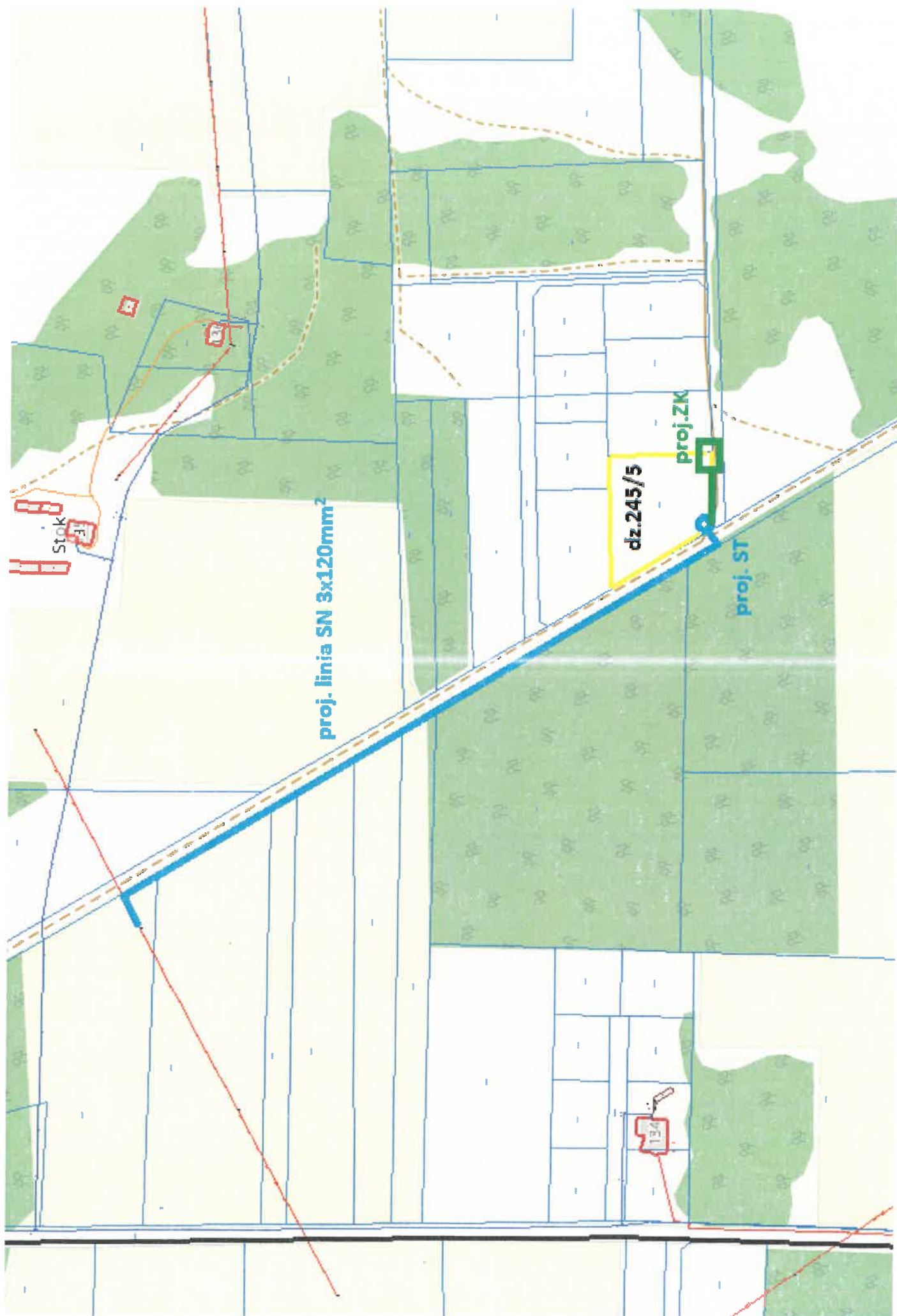

Matylda Cylwik
Białystok
ul. Łąkowa 1/111
15-017 Białystok

**Warunki przyłączenia nr 25-B6/WP/00762 dla Podmiotu V grupy przyłączeniowej
do sieci dystrybucyjnej o napięciu znamionowym 0,4 kV**

Nazwa obiektu przyłączanego do sieci: budynek mieszkalny jednorodzinny i garaż
Lokalizacja: gmina Krypno, miejscowość Góra, nr dz. 244/5

Na podstawie Rozporządzenie Ministra Klimatu i Środowiska w sprawie szczegółowych warunków funkcjonowania systemu elektroenergetycznego z dnia 22 marca 2023 r. (Dz.U. z 2023 r. poz. 819 z późn. zm.), w odpowiedzi na wniosek z dnia 14-02-2025, określa się następujące warunki przyłączenia:

- 1 Miejsce przyłączenia: linia SN relacji Knyszyn-Tykocin. Stacja zasilająca proj.
- 2 Miejsce dostarczania energii elektrycznej stanowiące jednocześnie miejsce rozgraniczenia własności sieci dystrybucyjnej PGE Dystrybucja S.A. i instalacji Podmiotu Przyłączanego: **zaciski na listwie zaciskowej za układem pomiarowo-rozliczeniowym w kierunku instalacji odbiorcy.**
- 3 Moc przyłączeniowa: **11,00 kW** – zasilanie podstawowe.
- 4 Rodzaj przyłącza: kablowe.
- 5 Zakres niezbędnych zmian w sieci związanych z przyłączeniem:
 - 5.1 **Wybudować linię kablową SN 3x120mm² o dł. ok. 400 m od słupa linii SN Knyszyn-Tykocin do projektowanej stacji słupowej zlokalizowanej na dz. 245/5.**
 - 5.2 **Wybudować przyłączy kablowe YAKXS 4x240 mm² o dł. ok. 105 m od projektowanej stacji transformatorowej do złącza kablowego ZK3+2TL usytuowanego przy granicy nieruchomości 244/5, 244/6 i 817.**
- 6 Wymagania w zakresie budowy instalacji odbiorcy:
 - 6.1 Urządzenia zainstalowane w obiekcie zasilić zapomiarową linią zasilającą nN. Wykonać instalacje odbiorcze w zakresie potrzeb odbiorcy. Rozdzielenie punktu PEN na PE i N wykonać po stronie instalacji Odbiorcy. Wykonanie uziemienia punktu rozdziału stanowi integralną część instalacji Odbiorcy.
- 7 Miejsce zainstalowania układu pomiarowo-rozliczeniowego: **złącze kablowo-pomiarowe nN w pasie drogowym.**
- 8 Wymagania dotyczące układu pomiarowo-rozliczeniowego i systemu pomiarowo-rozliczeniowego:
 - 8.1 zastosować bezpośredni układ pomiarowo-rozliczeniowy na napięciu 0,4 kV z licznikiem 3-fazowym energii elektrycznej zapewniającym pomiar energii czynnej,
 - 8.2 układ pomiarowo-rozliczeniowy winien spełniać wymagania techniczne dla układów i systemów pomiarowych w szczególności wymagania dla kategorii C1 określone w „Instrukcji Ruchu i Eksploatacji Sieci Dystrybucyjnej” (IRiESD) obowiązującej w PGE Dystrybucja S.A. oraz „Wytucznych do budowy systemów elektroenergetycznych w PGE Dystrybucja S.A.”.
- 9 Rodzaj i usytuowanie zabezpieczenia głównego:
 - 9.1 **wyłącznik nadmiarowo-prądowy o wartości prądu znamionowego 20 A,**
- 10 Jako system dodatkowej ochrony od porażeń przyjąć samoczynne wyłączenie zasilania w czasie określonym w obowiązujących normach. Układ pracy sieci zasilającej 0,4 kV: **TN-C.**
- 11 Wymagany stosunek poboru energii biernej do czynnej w miejscu dostarczania nie może być większy niż $\tan \phi = 0,4$.
- 12 Poziom zmienności parametrów technicznych energii elektrycznej w sieci mieści się w granicach przywołanego wyżej Rozporządzenia Ministra Klimatu i Środowiska.
- 13 Instalacje i urządzenia elektryczne należące do Odbiorcy powinny zapewniać bezpieczeństwo użytkowania, a przede wszystkim ochronę przed porażeniem prądem elektrycznym oraz ochronę przed przepięciami łączeniowymi i atmosferycznymi występującymi w sieci energetycznej, powstaniem pożaru, wybuchem i innymi szkodami. Wszelkie prace powinny wykonać osoby posiadające odpowiednie uprawnienia i kwalifikacje do prowadzenia robót elektrycznych.
- 14 Informacje dodatkowe:
 - 14.1 warunki przyłączenia są ważne 2 lata od daty ich doręczenia,
 - 14.2 realizacja inwestycji związanych z przyłączaniem obiektu Wnioskodawcy będzie dokonywana na zasadach określonych w umowie o przyłączenie do sieci dystrybucyjnej. Realizacja warunków przyłączenia (w tym rozpoczęcie prac projektowych) wymaga podpisania w okresie ważności warunków przyłączenia umowy o przyłączenie.

15 Uwagi dodatkowe:

15.1 PGE Dystrybucja S.A. zastrzega sobie prawo zmiany zakresu rzeczowego prac, wynikających ze zmian stanu sieci i jej konfiguracji lub utrudnień w budowie urządzeń.

15.2 Zmiany wpływające na zwiększenie opłaty za przyłączenie wymagają akceptacji Podmiotu Przyłączanego oraz zmiany umowy o przyłączenie.

15.3 **Skoordynować z warunkami nr 25-B6/S/00763, 25-B6/S/00764.**

Warunki przyłączenia opracował:

Sylwia Choroszucho

Warunki przyłączenia zatwierdził.

PGE Dystrybucja S.A.
Oddział Białystok
Departament Eksploatacji i Rozwoju
Dyrektor
Adam Robert Pruszyński

PGE Dystrybucja S.A.
Oddział Białystok
Rejon Energetyczny Białystok Teren
Wydział Przyłączania i Rozwoju

Kierownik
Karel Józwicki

PGE Dystrybucja S.A.
Oddział Białystok
Departament Eksploatacji i Rozwoju
Wydział Przyłączania i Rozwoju

Kierownik
Krzysztof Potapczyk

