

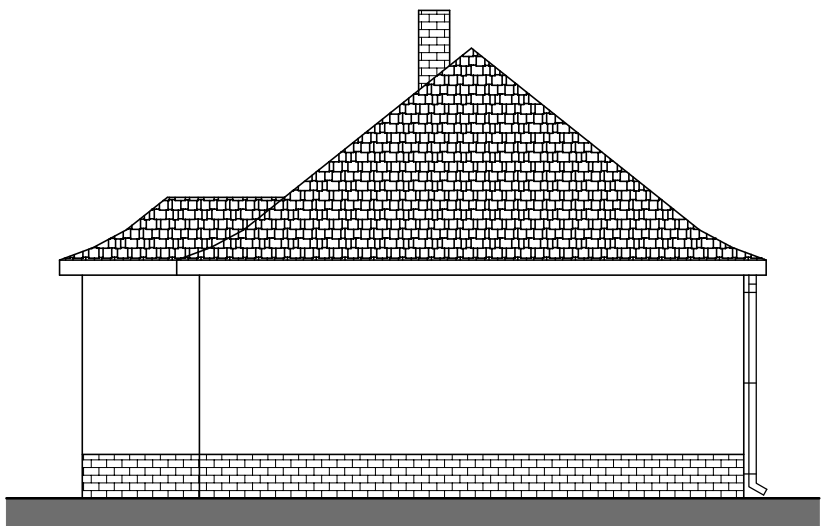

ELEWACJA POŁUDNIOWA

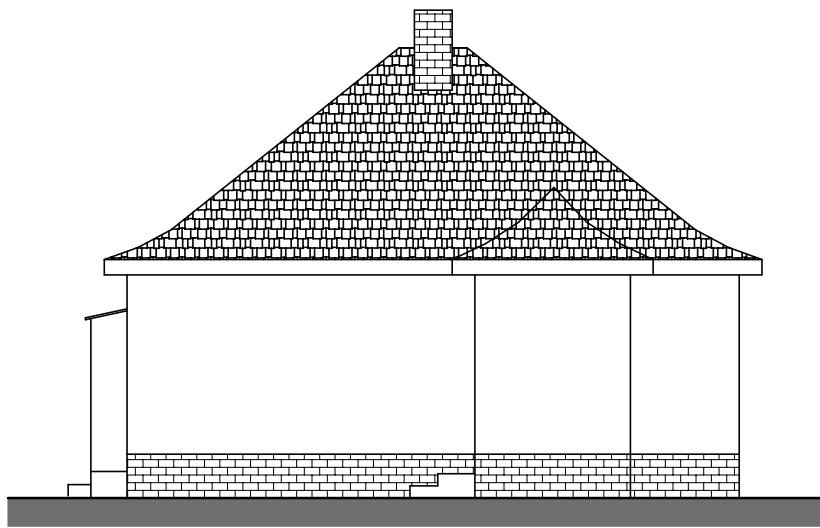

ELEWACJA PÓŁNOCNA



ELEWACJA WSCHODNIA

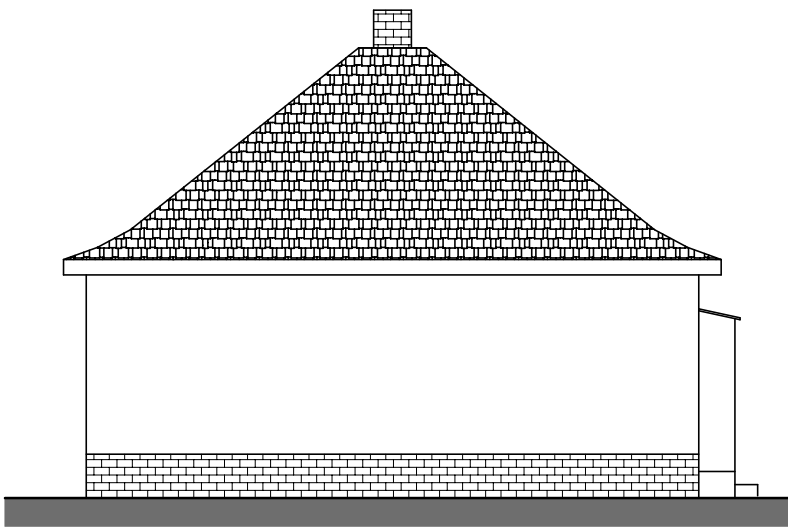

ELEWACJA ZACHODNIA

ELEWACJE

<div><div>KW</div><div>KONSTRUKCJE</div><div>Krzysztof Wierzbicki</div></div>	KW-KONSTRUKCJE Biuro projektów i nadzoru nad inwestycjami. ul. Księdza Łysika 7, 46-300 Olesno, tel. 666-844-823, e-mail: krystian.kwkonstrukcje@gmail.com		
OBIEKT	BUDYNEK GOSPODARCZY 1		
LOKALIZACJA	Tuły 39A		
STADIUM	INWENTARYZACJA		
INWESTOR	Gmina Lasowice Wielkie		
	IMIĘ I NAZWISKO	DATA	PODPIS
projektant konstrukcja	mgr inż. Krystian Wierzbicki OPL/1244/PWBKb/16	18/06/2024	
opracował	dr inż. Paweł Helbrych	18/06/2024	
Nr projektu	Format rys.	Skala	Ilość rys.
23-194-PB	A3	1:100	2
Nr rys. 2			
PROJEKT CHRONIONY PRAWAMI AUTORSKIMI. KOPIOWANIE, POWIELANIE I DOKONYWANIE ZMIAN W PROJEKCIE BEZ ZGODY AUTORA ZABRONIONE.			