

według wzornika kolorów firmy Atlas  
0000 lub 04  
według wzornika kolorów firmy Atlas  
0315 lub 0647



według wzornika kolorów firmy Atlas  
02 lub 0610  
według wzornika kolorów firmy Atlas  
0609 lub 0608

Adres: Budynek mieszkalny, wielorodzinny Osiedle Wojska Polskiego 15, 57-402 Nowa Ruda Dz. nr 67/16, AM-13 Obręb: 0007-Słupiec ID: 020804_1.0007.AR_13.67/16			
Temat: Projekt termomodernizacji budyńku mieszkalnego wielorodzinnego		Treść rysunku: Elewacja zachodnia 1	
Data:	18.09.2023.	Skala:	1:100
Nr rys.:	1	Stadium:	P.B.
Branża:	Architektura		
Projektant:	mgr inż. arch. Paweł Pieniacki	Podpis:	
Asystent:	mgr inż. arch. Paweł Mokrzycki		



Adres:  
Budynek mieszkalny, wielorodzinny  
Osiedle Wojska Polskiego 15, 57-402 Nowa Ruda  
Dz. nr 67/16, AM-13  
Obręb: 0007-Słupiec  
ID: 020804\_1.0007.AR\_13.67/16

Temat: Projekt termomodernizacji budynku mieszkalnego wielorodzinnego	Treść rysunku: Elewacja wschodnia
--	--------------------------------------

Data:	18.09.2023.	Skala:	1:100
-------	-------------	--------	-------

Nr rys.:	2	Stadium:	P.B.
----------	---	----------	------

Branza:	Arhitectura
---------	-------------

Projektant:	mgr inž. arch. Boris Binko	Podpis:
-------------	-------------------------------	---------

Asystent:	mgr inż. arch. Paweł Mokrzycki	
-----------	-----------------------------------	--



Adres: Budynek mieszkalny, wielorodzinny Osiedle Wojska Polskiego 15, 57-402 Nowa Ruda Dz. nr 67/16, AM-13 Obręb: 0007-Słupiec ID: 020804_1.0007.AR_13.67/16			
Temat: Projekt termomodernizacji budynku mieszkalnego wielorodzinnego		Treść rysunku: Elewacja południowa 1	
Data:	18.09.2023.	Skala:	1:100
Nr rys.:	3	Stadium:	P.B.
Branża:	Architektura		
Projektant:	mgr inż. arch. Paweł Pieniacki	Podpis:	
Asystent:	mgr inż. arch. Paweł Mokrzycki		

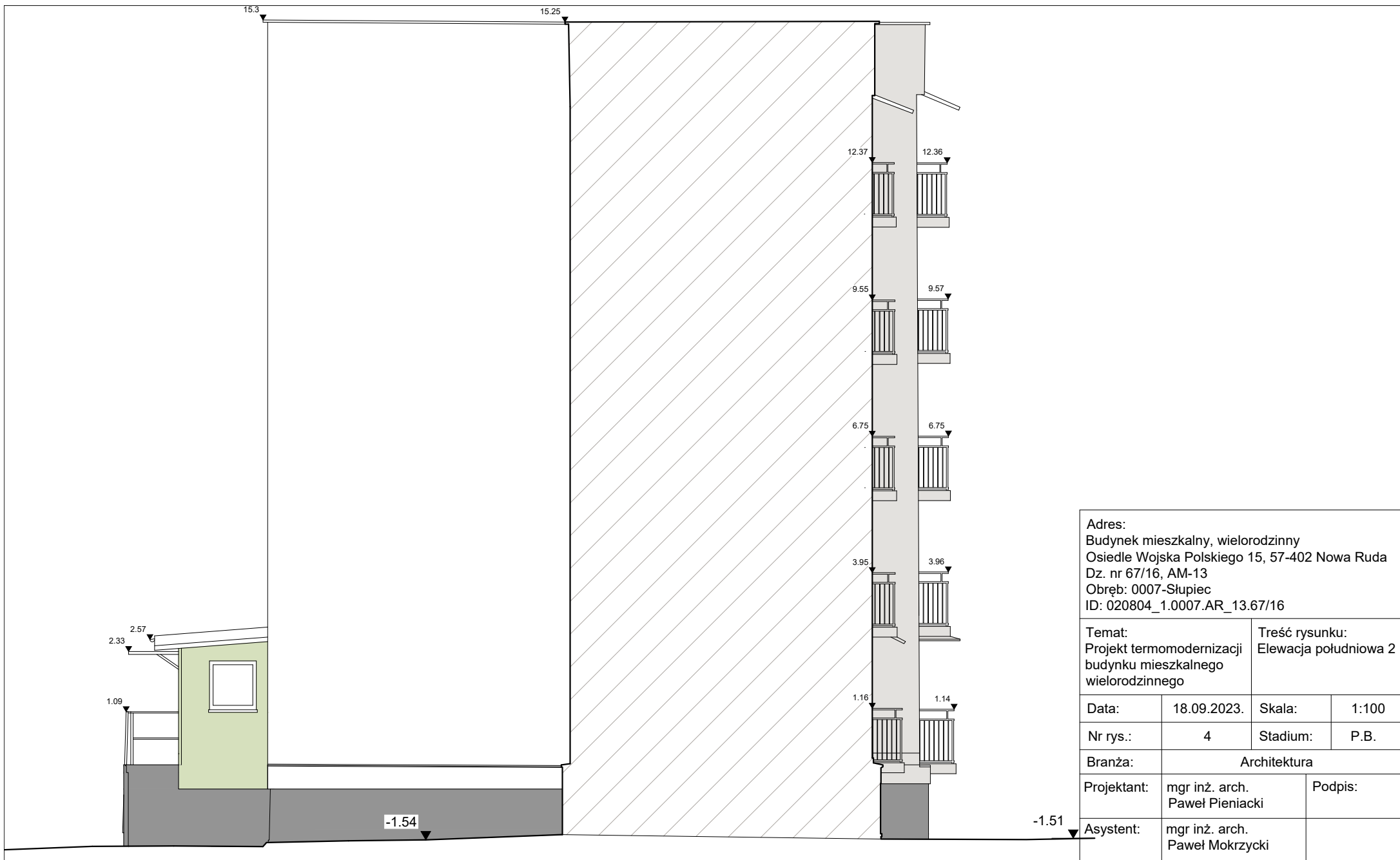

Adres: Budynek mieszkalny, wielorodzinny Osiedle Wojska Polskiego 15, 57-402 Nowa Ruda Dz. nr 67/16, AM-13 Obręb: 0007-Słupiec ID: 020804_1.0007.AR_13.67/16			
Temat: Projekt termomodernizacji budynku mieszkalnego wielorodzinnego		Treść rysunku: Elewacja południowa 2	
Data:	18.09.2023.	Skala:	1:100
Nr rys.:	4	Stadium:	P.B.
Branża:	Architektura		
Projektant:	mgr inż. arch. Paweł Pieniacki	Podpis:	
Asystent:	mgr inż. arch. Paweł Mokrzycki		

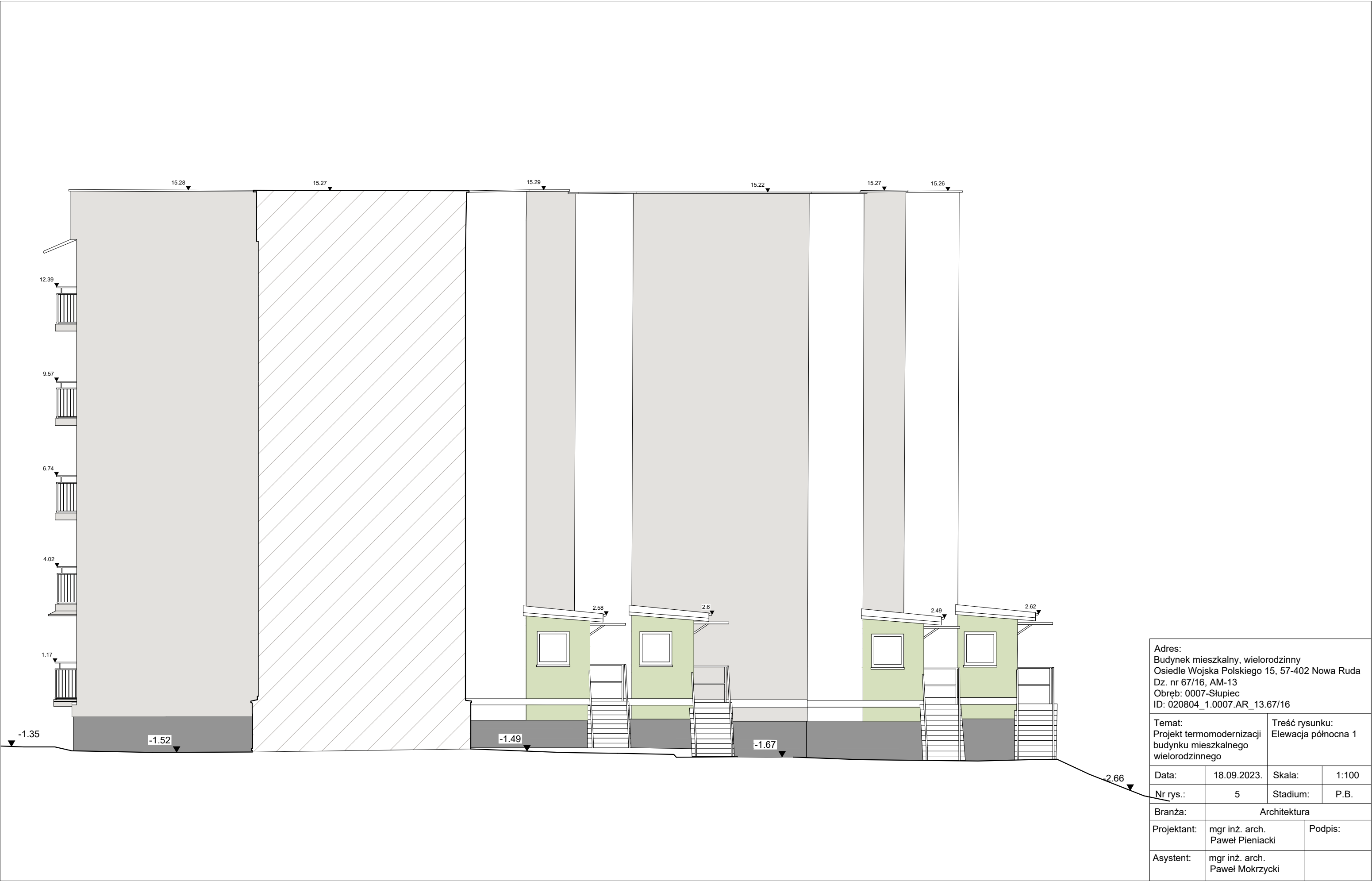

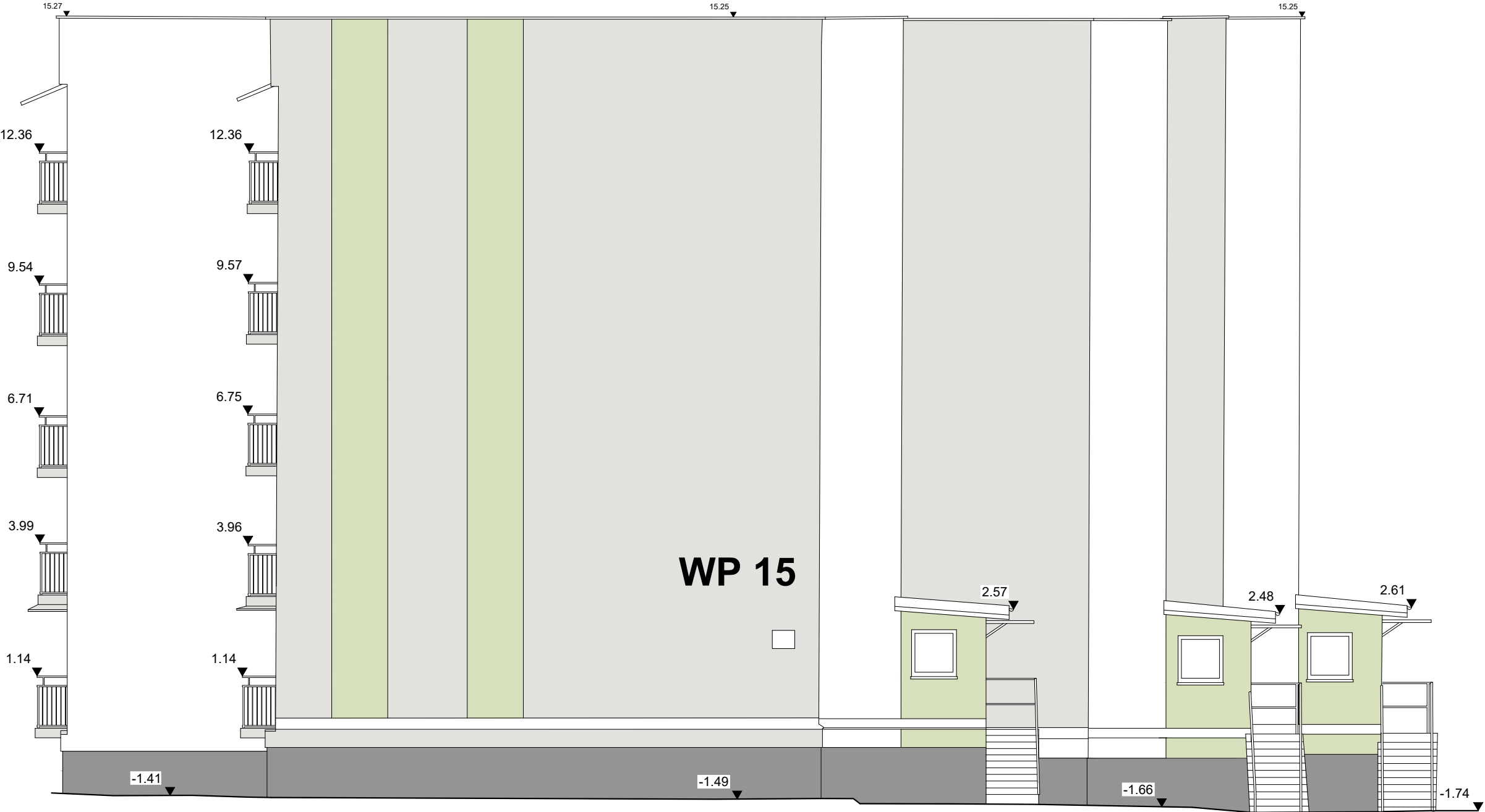

Adres:  
Budynek mieszkalny, wielorodzinny  
Osiedle Wojska Polskiego 15, 57-402 Nowa Ruda  
Dz. nr 67/16, AM-13  
Obręb: 0007-Słupiec  
ID: 020804\_1.0007.AR\_13.67/16

Temat: Projekt termomodernizacji budynku mieszkalnego wielorodzinnego		Treść rysunku: Elewacja północna 2	
--	--	---------------------------------------	--

Data:	18.09.2023.	Skala:	1:100
-------	-------------	--------	-------

Nr rys.:	6	Stadium:	P.B.
----------	---	----------	------



Branża:	Architektura		
---------	--------------	--	--

Projektant:	mgr inż. arch. Paweł Pieniacki	Podpis:	
-------------	-----------------------------------	---------	--

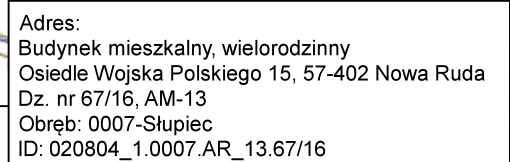
Asystent:	mgr inż. arch. Paweł Mokrzycki		
-----------	-----------------------------------	--	--



Temat: Projekt termomodernizacji budynku mieszkalnego wielorodzinnego		Treść rysunku: Plan sytuacyjny	
Data:	18.09.2023.	Skala:	1:500
Nr rys.:	7	Stadium:	P.B.
Branża:	Architektura		
Projektant:	mgr inż. arch. Paweł Pieniacki	Podpis:	
Asystent:	mgr inż. arch. Paweł Mokrzycki		

OZNACZENIA	
	BUDYNEK OBJĘTY OPRACOWANIEM
	WEJŚCIA WJAZDY DO BUDYNKU
	ZAKRES OPRACOWANIA