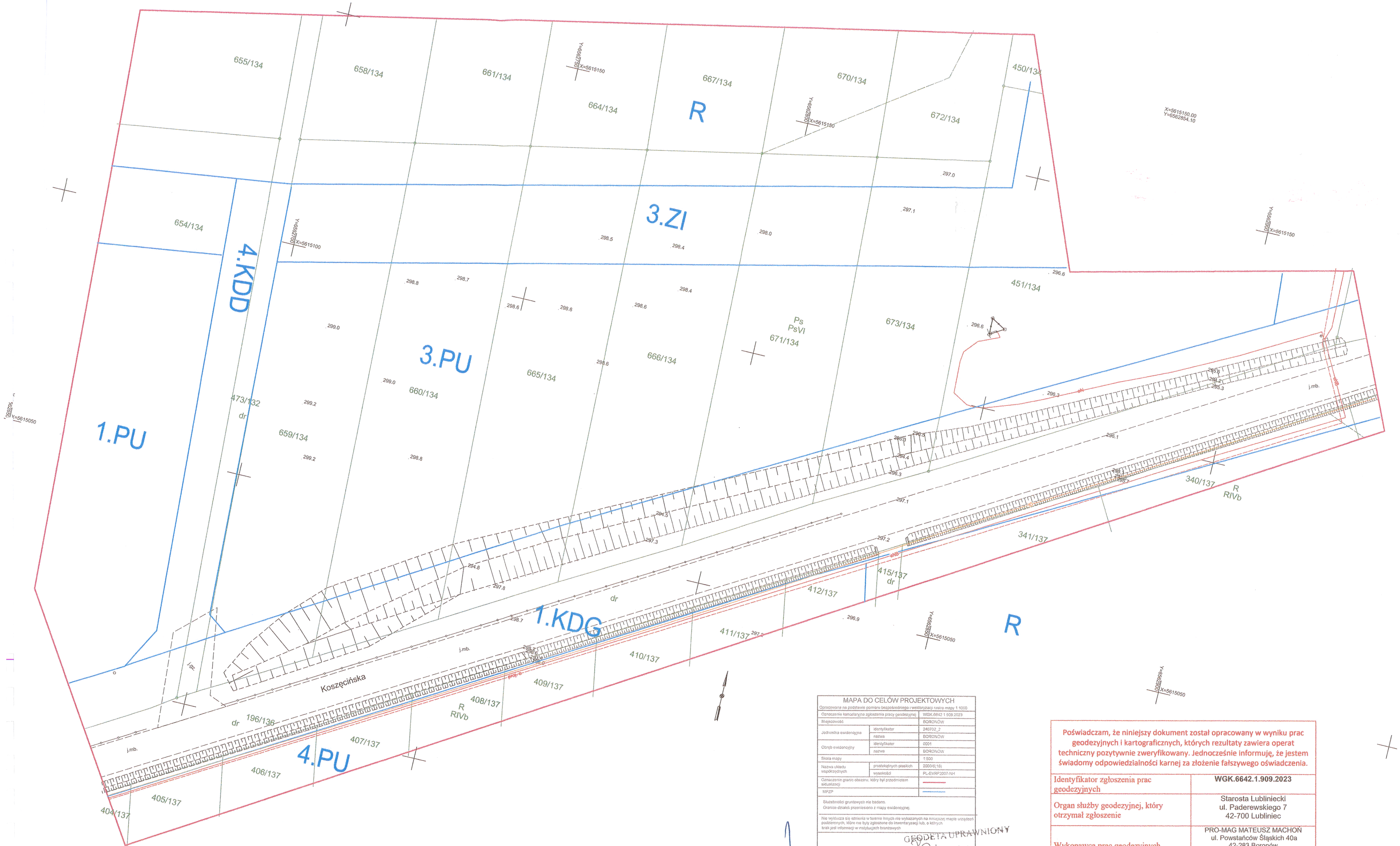

MAPA DO CELÓW PROJEKTOWYCH

Opracowana na podstawie pomiaru bezpośredniego i wektoryzacji rastra mapy 1:1000

Oznaczenie kancelaryjne zgłoszenia pracy geodezyjnej		WGK.6642.1.909.2023
Miejscowość		BORONÓW
Jednostka ewidencyjna	identyfikator	240702_2
	nazwa	BORONÓW
Obręb ewidencyjny	identyfikator	0001
	nazwa	BORONÓW
Skala mapy		1:500
Nazwa układu współrzędnych	prostokątnych płaskich	2000/8(18)
	wysokości	PL-EVRF2007-NH
Oznaczenie granic obszaru, który był przedmiotem aktualizacji		
MPZP		

Służebności gruntowych nie badano.
Granice działek przeniesiono z mapy ewidencyjnej.

Nie wyklucza się istnienia w terenie innych nie wykazanych na niniejszej mapie urządzeń podziemnych, które nie były zgłoszone do inwentaryzacji lub, o których brak jest informacji w instytucjach branżowych

PRO-MAG Mateusz Machoń
42-283 Boronów ul.Powstańców Śląskich 40a
tel. 791 098 902 machonmateusz@gmail.com
www.zmierzymy.com
NIP 575-183-85-39 REGON 367984182

GEODETA
mgr inż. Mateusz Machoń

GEODETA UPRAWNIONY
mgr inż. Grzegorz Baczun
uprawnienia nr 18265

28.12.2023
Nazwa / imię i nazwisko wykonawcy oraz data i podpis osoby reprezentującej wykonawcę

28.12.2023
Imię i nazwisko, nr uprawnień oraz data i podpis geodety uprawnionego który opracował mapę

Poświadczam, że niniejszy dokument został opracowany w wyniku prac geodezyjnych i kartograficznych, których rezultaty zawiera operat techniczny pozytywnie zweryfikowany. Jednocześnie informuję, że jestem świadomy odpowiedzialności karnej za złożenie fałszywego oświadczenia.

Identyfikator zgłoszenia prac geodezyjnych	**WGK.6642.1.909.2023**
Organ służby geodezyjnej, który otrzymał zgłoszenie	Starosta Lubliniecki ul. Paderewskiego 7 42-700 Lubliniec
Wykonawca prac geodezyjnych	PRO-MAG MATEUSZ MACHOŃ ul. Powstańców Śląskich 40a 42-283 Boronów NIP: 5751838539 REGON: 367984182
Nr oraz data sporządzenia dokumentu zawierającego wynik pozytywnej weryfikacji	**PROTOKÓŁ WERYFIKACJI NR 1** z dnia 09-02-2024r.
Imię i nazwisko oraz nr uprawnień zawodowych kierownika prac	**Grzegorz Baczun** **Nr upr.: 18265 (1 i 2)**

STR 16
MYS 1

PRO-MAG Mateusz Machoń
42-283 Boronów ul. Powstańców Śląskich 40a
tel. 791 098 902 machonmateusz@gmail.com
www.zmierzymy.com
NIP: 575-183-85-39 REGON 367984182