

Dokumentacja fotograficzna przecieków połaci dachowej bryły głównej

Fot. 28



Zaciek w lokalu przy narożniku "B" z kamienicą przy ul. Mickiewicza 4. Nieszczelne koryto przy ujściu do rury spustowej. **Prawdopodobieństwo korozji biologicznej płatwi stopowej.**

Fot. 29



Zaciek w lokalu przy narożniku "B" z kamienicą przy ul. Mickiewicza 4. Nieszczelne koryto przy ujściu do rury spustowej. **Prawdopodobieństwo korozji biologicznej płatwi stopowej.**

Fot. 30

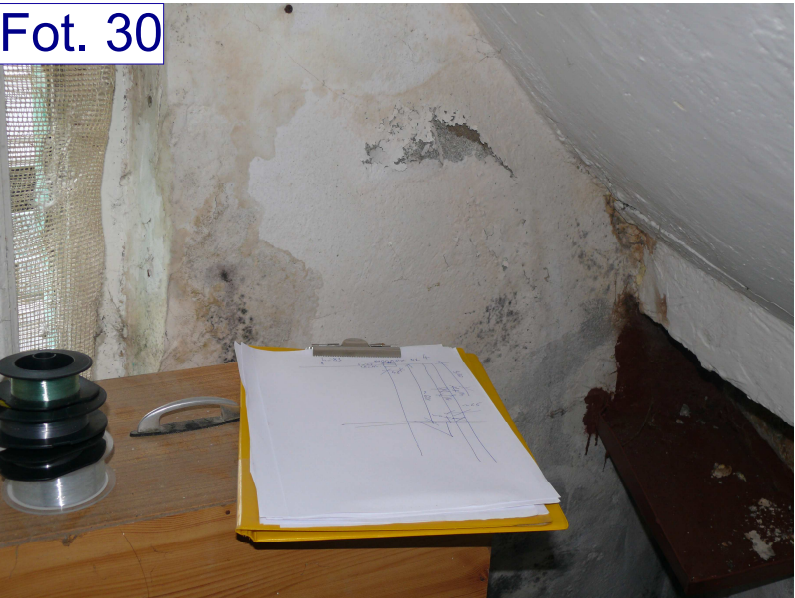

Zaciek w lokalu przy narożniku "B" z kamienicą przy ul. Mickiewicza 4. Nieszczelne koryto przy ujściu do rury spustowej. **Prawdopodobieństwo korozji biologicznej płatwi stopowej.**

Fot. 31



Zaciek przy istn. wyłazie dachowym przy kamienicy ul. Mickiewicza 2. Nieszczelne koryto.

Fot. 32



Zaciek przy istn. wyłazie dachowym przy kamienicy ul. Mickiewicza 2. Nieszczelne koryto.

Fot. 33



Zaciek przy istn. wyłazie dachowym przy kamienicy ul. Mickiewicza 2. Nieszczelne koryto.

Remont dachu kamienicy	 Pracownia Projektowa RICHART		Remont elewacji z częściową wymianą stolarki okiennej i drzwiowej zewnętrznej, remont izolacji pionowej i poziomej ścian zewnętrznych, remont pokrycia dachowego wraz z obróbkami blacharskimi, orynnowaniem oraz konstrukcją dachu kamienicy w Tczewie przy ul. Mickiewicza 3	
	Branża: Architektura		Adres budowy : 83-110 Tczew, ul. Mickiewicza 3 <small>jedn. ewid. 221401_1, Tczew-M., dz. nr 173 (obręb 0008)</small>	Inwestor: Wspólnota Mieszkaniowa Nieruchomości przy ul. Mickiewicza 3 w Tczewie
	Dokumentacja fotograficzna			Skala ---
	Projektant : mgr inż. Wojciech Richert upr.bud. 5276/GD/92			Podpis:
	Jedn.projektowa : PRACOWNIA PROJEKTOWA RICHART Projektowanie i Nadzory Budowlane 83-110 Tczew, ul. Broniewskiego 5, tel.kom. 602-192-464 e-mail : richert.projekty@gmail.com			Rys.F-3 Faza : remont
				Data : 12 listopad 2025