

ZESTAWIENIE POMIESZCZEŃ:

0.1	POMIESZCZENIE 1
3,63 m ²	DESKI
0.2	POMIESZCZENIE 2
3,63 m ²	DESKI
RAZEM	7,26 m ²

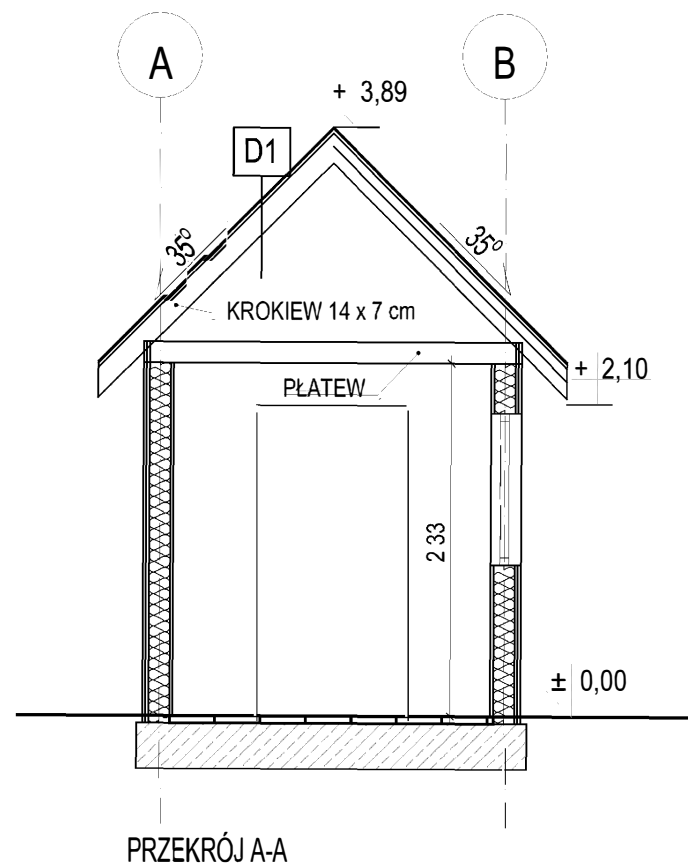

D1 - DACH GR. 16 cm	
PAPOGONT	-
PODBICIE DREWNIANE	2cm
KROKIEW 14 x 7 cm	14cm

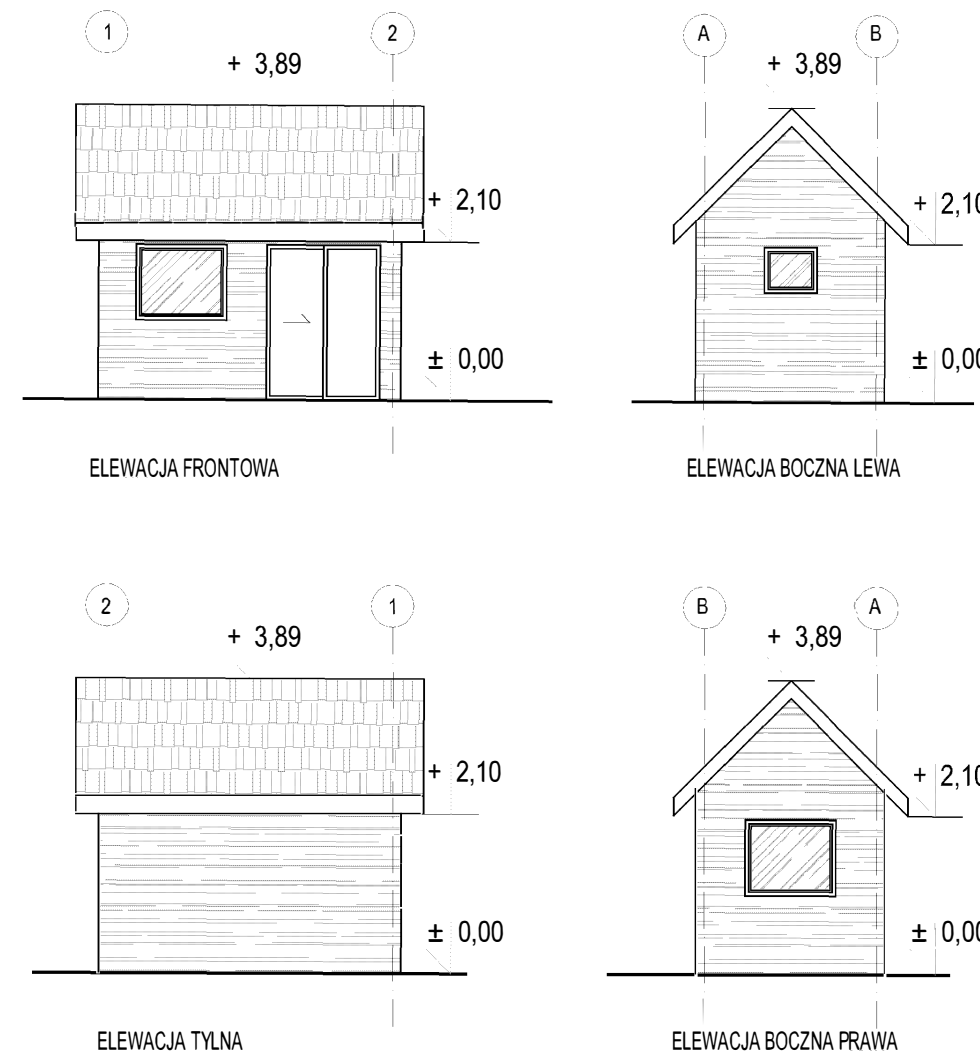

PROJEKT: BUDOWA DWÓCH PARTEROWYCH BUDYNKÓW GOSPODARCZYCH DO 35M2 (BUDYNEK 1)	
NAZWA I ADRES OBIEKTU I NR DZIAŁEK: BUDYNEK GOSPODARCZY STRZEBOWISKA, 38-608 WETLINA DZ. NR 67/28, OBR. STRZEBOWISKA, JEDN. EWID. CISNA	
INWESTOR: JAROSŁAW PAWLIŃSKI POTOCKA 8/33, 01-652 WARSZAWA	
PROJEKTANT: JOANNA KLUSAK	
NUMER UPRAWNIENI: MPOIA/068/2010	PODPIS:
NUMER WPISU DO IZBY: MP-1703	
BRANŻA: ARCHITEKTURA	STADIUM: PROJEKT BUDOWLANY
OPRACOWAŁA: ANNA ROLAK	
RYSUNEK: RZUT PARTERU, RZUT DACHU, PRZĘKRÓJ A-A, ELEWACJE	
DATA: 07.2023	SKALA: 1:50, 1:100
	NR RYS.: 101
Joanna Klusak biuro@joannaklusak.com www.joannaklusak.com tel. +48 668 646 646	