

1. Strona tytułowa audytu energetycznego

1. Dane identyfikacyjne budynku			
1.1 Rodzaj budynku	<i>Mieszkalny</i>		1.2 Rok budowy
			<i>1930</i>
1.3 INWESTOR (nazwa lub imię i nazwisko, PESEL*) (* w przypadku cudzoziemca nazwa i numer dokumentu tożsamości)	Wspólnota Mieszkaniowa		1.4 Adres budynku
	ul. Zagrodzieńska 3 59-500 Złotoryja NIP: 6941686760		ul. Zagrodzieńska 3 59-500 Złotoryja DOLNOŚLĄSKIE
2. Nazwa, adres i numer REGON firmy wykonującej audyt			
<p align="center">Biuro Usług Inwestycyjnych ANXOS Paweł Sosiałuk ul. Świętej Barbary 78 58-370 Boguszów-Gorce 383349711</p>			
3. Imię, Nazwisko, adres audytora koordynującego wykonanie audytu, posiadane kwalifikacje, podpis			
		 podpis
4. Współautorzy audytu: imiona, nazwiska, zakresy prac			
Lp.	Imię i nazwisko	Zakres udziału w opracowaniu audytu energetycznego	
1	Dawid Sosiałuk	Inwentaryzacja oraz obliczenia ciepłne	
5. Miejscowość: Złotoryja		Data wykonania opracowania	30 listopad 2023
6. Spis treści			
1. Strona tytułowa audytu energetycznego 2. Karta audytu energetycznego budynku 3. Wykaz dokumentów i danych źródłowych 4. Inwentaryzacja techniczno-budowlana budynku 5. Ocena stanu technicznego budynku w zakresie istotnym dla wskazania właściwych usprawnień i przedsięwzięć termomodernizacyjnych 6. Dokumentacja wyboru optymalnych wariantów przedsięwzięcia termomodernizacyjnego 7. Dokumentacja wykonania kolejnych kroków algorytmu służącego wybraniu optymalnego wariantu przedsięwzięcia termomodernizacyjnego 8. Opis techniczny optymalnego wariantu przedsięwzięcia termomodernizacyjnego, przewidzianego do realizacji 9. Załącznik nr 1. - dokumentacja techniczna budynku			



Elektronicznie podpisany przez:

Jarosław Marek Klonowski

Data:
2023-12-2 17:22:32



2. Karta audytu energetycznego budynku*

2.1. Dane ogólne		Stan przed termomodernizacją	Stan po termomodernizacji
2.1.1.	Konstrukcja/technologia budynku	tradycyjna	tradycyjna
2.1.2.	Liczba kondygnacji	4	4
2.1.3.	Kubatura części ogrzewanej [m ³]	834,77	834,77
2.1.4.	Powierzchnia użytkowa budynku [m ²]	356,12	356,12
2.1.5.	Powierzchnia użytkowa służąca celom mieszkalnym i wykonywaniu zadań publicznych przez organy administracji publicznej [m ²]	334,72	334,72
2.1.6.	Wskaźnik udziału powierzchni (poz. 2.1.5) / (poz. 2.1.4) [%]	93,99	93,99
2.1.7.	Liczba lokali mieszkalnych	6,00	6,00
2.1.8.	Liczba osób użytkujących budynek	15,00	15,00
2.1.9.	Sposób przygotowania ciepłej wody użytkowej	Miejscowe	Miejscowe
2.1.10.	Rodzaj systemu grzewczego budynku	Miejscowe	Miejscowe
2.1.11.	Współczynnik A/V [1/m]	0,38	0,38
2.1.12.	Inne dane charakteryzujące budynek
2.2. Współczynniki przenikania ciepła przez przegrody budowlane W/(m ² ·K)		Stan przed termomodernizacją	Stan po termomodernizacji
2.2.1.	Ściany zewnętrzne	1,00	0,19
2.2.2.	Dach/stropodach/strop pod nieogrzewanymi poddaszami lub nad przejazdami	0,21	0,09
2.2.3.	Strop nad piwnicą	1,12	0,24
2.2.4.	Podłoga na gruncie w pomieszczeniach ogrzewanych	---	---
2.2.5.	Okna, drzwi balkonowe	1,30	0,90
2.2.6.	Drzwi zewnętrzne/bramy	1,30	1,30
2.2.7.	Ściany wewnętrzne	1,94	1,94
2.2.8.	Stropy wewnętrzne	0,21	0,21
2.2.9.	Drzwi wewnętrzne	1,30	1,30
2.3. Sprawności składowe systemu grzewczego i współczynniki uwzględniające przerwy w ogrzewaniu		Stan przed termomodernizacją	Stan po termomodernizacji
2.3.1.	Sprawność wytwarzania	0,893	0,893
2.3.2.	Sprawność przesyłu	0,881	0,881
2.3.3.	Sprawność regulacji i wykorzystania	0,921	0,921
2.3.4.	Sprawność akumulacji	1,000	1,000
2.3.5.	Uwzględnienie przerw na ogrzewanie w okresie tygodnia	1,000	1,000
2.3.6.	Uwzględnienie przerw na ogrzewanie w ciągu doby	1,000	1,000

2.4. Sprawności składowe systemu przygotowania ciepłej wody użytkowej		Stan przed termomodernizacją	Stan po termomodernizacji
2.4.1.	Sprawność wytwarzania	0,688	0,688
2.4.2.	Sprawność przesyłu	0,800	0,800
2.4.3.	Sprawność regulacji i wykorzystania	1,000	1,000
2.4.4.	Sprawność akumulacji	0,971	0,971
2.5. Charakterystyka systemu wentylacji		Stan przed termomodernizacją	Stan po termomodernizacji
2.5.1.1.	Rodzaj wentylacji	Wentylacja grawitacyjna	Wentylacja grawitacyjna
2.5.1.2.	Sposób doprowadzenia i odprowadzenia powietrza	stolarka kanały grawitacyjne	stolarka kanały grawitacyjne
2.5.1.3.	Strumień powietrza zewnętrznego [m ³ /h]	417,39	417,39
2.5.1.4.	Krotność wymian powietrza [1/h]	0,50	0,50
2.6. Charakterystyka energetyczna budynku		Stan przed termomodernizacją	Stan po termomodernizacji
2.6.1.	Obliczeniowa moc cieplna systemu grzewczego [kW]	24,59	12,31
2.6.2.	Obliczeniowa moc cieplna potrzebna do przygotowanie cwu [kW]	1,90	1,90
2.6.3.	Roczne zapotrzebowanie na ciepło do ogrzewania budynku (bez uwzględnienia sprawności systemu grzewczego i przerw w ogrzewaniu) [GJ/rok]	438,79	164,01
2.6.4.	Roczne obliczeniowe zużycie energii do ogrzewania budynku (z uwzględnieniem sprawności systemu grzewczego i przerw w ogrzewaniu) [GJ/rok]	607,37	226,18
2.6.5.	Roczne obliczeniowe zużycie energii do przygotowania ciepłej wody użytkowej [GJ/rok]	67,38	67,38
2.6.6.	Zmierzone zużycie ciepła na ogrzewanie przeliczone na warunki sezonu standardowego (służące weryfikacji przyjętych składowych danych obliczeniowych bilansu ciepła) [GJ/rok]	---	---
2.6.7.	Zmierzone zużycie ciepła na przygotowanie ciepłej wody użytkowej (służące weryfikacji przyjętych składowych danych obliczeniowych bilansu ciepła) [GJ/rok]	---	---
2.6.8.	Wskaźnik rocznego zapotrzebowania na ciepło do ogrzewania budynku (bez uwzględnienia sprawności systemu grzewczego i przerw w ogrzewaniu) [kWh/(m ² rok)]	364,15	136,11
2.6.9.	Wskaźnik rocznego zapotrzebowania na ciepło do ogrzewania budynku (z uwzględnieniem sprawności systemu grzewczego i przerw w ogrzewaniu) [kWh/(m ² rok)]	504,05	187,70
2.6.10.1)	Udział odnawialnych źródeł energii [%]	0,00	0,00

2.7. Opłaty jednostkowe (obowiązujące w dniu sporządzania audytu)		Stan przed termomodernizacją	Stan po termomodernizacji
2.7.1.	Koszt za 1 GJ ciepła do ogrzewania budynku ²⁾ [zł/GJ]	60,11	60,11
2.7.2.	Koszt 1 MW mocy zamówionej na ogrzewanie na miesiąc ³⁾ [zł/(MW·m-c)]	0,00	0,00
2.7.3.	Koszt przygotowania 1 m ³ ciepłej wody użytkowej ²⁾ [zł/m ³]	39,35	39,35
2.7.4.	Koszt 1 MW mocy zamówionej na przygotowanie ciepłej wody użytkowej na miesiąc ³⁾ [zł/(MW·m-c)]	0,00	0,00
2.7.5.	Miesięczny koszt ogrzewania 1 m ² powierzchni użytkowej [zł/(m ² ·m-c)]	9,35	3,68
2.7.6.	Miesięczna opłata abonamentowa [zł/m-c]	200,00	200,00
2.7.7.	Inne [zł]	0,00	0,00
2.8.1. Wskaźniki dla optymalnego wariantu przedsięwzięcia termomodernizacyjnego			
2.8.1.1	EK - wskaźnik rocznego zapotrzebowania na energię końcową [kWh/(m²rok)]	558,08	243,62
2.8.1.2	EP - wskaźnik rocznego zapotrzebowania na nieodnawialną energię pierwotną [kWh/(m²rok)]	631,95	286,04
2.8.1.3	Oszczędności energii pierwotnej [%]	56,35	
2.8.1.4	Roczne zużycie enrgii pierwotnej: w lokalach mieszkalnych [MWh/rok]	211,53	95,74
2.8.1.5	Ilość zaoszczędzonej energii elektrycznej i ciepłej [MWh/rok]	186,80	81,54
2.8.1.6	Ilość zaoszczędzonej energii cieplnej [MWh/rok]	103,14	
2.8.1.7	Ilość zaoszczędzonej energii elektrycznej [MWh/rok]	2,12	
2.8.1.8	Zmniejszenie zapotrzebowania na energię [GJ/rok]	378,92	
2.8.1.9	Średnioroczna oszczędność energii finalnej [toe/rok]	6,82	
2.8.1.10	Szacowana emisja gazów cieplarnianych CO2[tCO2/rok]	41,83	18,20
2.8.1.11	Uniknięta emisja CO2 [t CO2/rok]	23,63	
2.8.1.12	Redukcja emisji CO2 [% CO2/rok]	56,49	
2.8.1.13	Roczne oszczędności kosztów energii [zł/rok]	24 652,28	
2.8.1.14	Moc instalacji OZE w ramach termomodernizacji ⁴⁾ [kW]	-	
2.8.2. Charakterystyka ekonomiczna przedsięwzięcia termomodernizacyjnego			
2.8.2.1.	Koszty całkowite przedsięwzięcia termomodernizacyjnego, bez kosztów, o których mowa w wierszu 2.8.2.2. [zł]	netto	brutto
		571 484,96	617 203,75
2.8.2.2.	Koszty zakupu, montażu, budowy albo modernizacji instalacji odnawialnego źródła energii ⁴⁾ [zł]	netto	brutto
		0,00	0,00
2.8.2.3.	Udział kosztów (brutto) zakupu, montażu, budowy albo	0,00	

	modernizacji instalacji odnawialnego źródła energii w łącznych kosztach (brutto) przedsięwzięcia termomodernizacyjnego oraz zakupu, montażu, budowy lub modernizacji instalacji odnawialnego źródła energii ⁴⁾ [%]	
2.8.2.4.	Czy inwestorowi przyznano grant OZE? ⁵⁾	NIE
2.8.2.5.	Premia termomodernizacyjna ⁶⁾ [zł]	141 592,40
2.9. Grant termomodernizacyjny		
2.9.1.	Maksymalna wartość wskaźnika EP określona zgodnie z przepisami wydanymi na podstawie art. 7 ust. 2 pkt 1 ustawy z dnia 7 lipca 1994 r. – Prawo budowlane [kWh/(m ²)]	65,00
2.9.2.	Przegrody oraz wyposażenie techniczne budynku NIE ODPOWIADAJĄ ⁷⁾ wymaganiom izolacyjności cieplnej określonym w przepisach wydanych na podstawie art. 7 ust. 2 pkt 1 ustawy z dnia 7 lipca 1994 r. - Prawo budowlane	
2.9.3.	Wysokość grantu termomodernizacyjnego ^{8)**)} [zł]	0,00
2.10. Premia MZG i grant MZG⁹⁾		
2.10.1.	W ramach przedsięwzięcia termomodernizacyjnego ⁷⁾ w budynku jest spełniony warunek, o którym mowa w art. 11h ust. 1 ustawy	NIE
2.10.2.	Wysokość premii MZG [zł]	0,00
2.10.3.	Wysokość grantu MZG ^{4)***)} [zł]	0,00
2.10.4.	Wysokość premii MZG łącznie z wartością grantu MZG [zł]	0,00
2.11. Inne		
2.11.1.	W ramach przedsięwzięcia termomodernizacyjnego NIE ZOSTANIE zastosowana wysokosprawna kogeneracja	
2.11.2.	Budynek NIE JEST wpisany do rejestru zabytków lub znajduje się na obszarze wpisanym do rejestru zabytków	
2.11.3.	Przedsięwzięcie NIE STANOWI przedsięwzięcia rewitalizacyjnego, o którym w mowa w art. 11g ust. 2 ustawy	
2.11.4.	Z audytu energetycznego WYNIKA, że po zrealizowaniu przedsięwzięcia termomodernizacyjnego elementy budynku poddane temu przedsięwzięciu termomodernizacyjnemu będą spełniać wymagania, o których mowa w art. 5a ust. 2 i art. 11g ust. 1 pkt 4 ustawy ¹⁰⁾	
<p>1) UOZE [%] obliczany zgodnie z rozporządzeniem dotyczącym sporządzania świadectw, jako udział odnawialnych źródeł energii w rocznym zapotrzebowaniu na energię końcową dostarczaną do budynku dla systemu grzewczego oraz dla systemu przygotowania ciepłej wody użytkowej.</p> <p>2) Opłata zmienna związana z dystrybucją i przesyłem jednostki energii.</p> <p>3) Stała opłata miesięczna związana z dystrybucją i przesyłem energii.</p> <p>4) Jeśli dotyczy.</p> <p>5) Jeśli dotyczy, w przypadku, gdy inwestorowi nie przyznano grantu OZE.</p> <p>6) Należy wpisać 0, jeśli inwestorowi została przyznana premia MZG.</p> <p>7) Niepotrzebne skreślić.</p> <p>8) Należy wpisać 0, jeśli inwestorowi nie przysługuje premia termomodernizacyjna.</p> <p>9) Dotyczy inwestora, o którym mowa w art. 11g ust. 1 pkt 1.</p> <p>10) Jeżeli z audytu energetycznego wynika, że nie jest możliwe spełnienie tego warunku, to w przypadku budynku, o którym mowa w art. 11g ust. 2 ustawy, audytor załącza do karty audytu energetycznego oświadczenie, które to potwierdza, wraz z uzasadnieniem.</p> <p>*) wysokość premii termomodernizacyjnej wynosi:</p>		

- 1) 26% kosztów przedsięwzięcia termomodernizacyjnego, w przypadku, o którym mowa w art. 5 ust. 1 ustawy,
 - 2) 31% kosztów przedsięwzięcia termomodernizacyjnego, w przypadku, o którym mowa w art. 5 ust. 2a ustawy,
 - 3) 31% łącznych kosztów przedsięwzięcia termomodernizacyjnego oraz zakupu, montażu, budowy lub modernizacji instalacji odnawialnego źródła energii, w przypadku, o którym mowa w art. 5 ust. 2b ustawy
- **) 10% kosztów przedsięwzięcia termomodernizacyjnego netto
***) 30% kosztów przedsięwzięcia netto

* Dla budynku składającego się z części o różnych funkcjach użytkowych należy podać wszystkie dane oddzielnie dla każdej części budynku.

3. Wykaz dokumentów i danych źródłowych

3.1. Ustawy i Rozporządzenia

1. Ustawa z dnia 29 września 2022 r. o zmieniających niektóre ustawy wspierających poprawę warunków mieszkaniowych.
2. Ustawa z dnia 13 lutego 2020 r. o zmianie ustawy - Prawo budowlane oraz niektórych innych ustaw.
3. Ustawa z dnia 23 stycznia 2020 r. o zmianie ustawy o wspieraniu termomodernizacji i remontów.
4. Rozporządzenie z dnia 15.12.2022 r. zmieniające rozporządzenie w sprawie szczegółowego zakresu i form audytu energetycznego oraz części audytu remontowego, wzorów kart audytów, a także algorytmu oceny opłacalności przedsięwzięcia termomodernizacyjnego.
5. Rozporządzenie Ministra Rozwoju z dnia 29 kwietnia 2020 r. zmieniające rozporządzenie w sprawie szczegółowego zakresu i form audytu energetycznego oraz części audytu remontowego, wzorów kart audytów, a także algorytmu oceny opłacalności przedsięwzięcia termomodernizacyjnego.
6. Rozporządzenie Ministra Infrastruktury i Rozwoju z dnia 24 sierpnia 2015 r. zmieniające rozporządzenie w sprawie szczegółowego sposobu weryfikacji audytu energetycznego i części audytu remontowego oraz szczegółowych warunków, jakie powinny spełniać podmioty, którym Bank Gospodarstwa Krajowego może zlecać wykonanie weryfikacji audytów.
7. Rozporządzenie Ministra Inwestycji i Rozwoju z dnia 6 września 2019 r. zmieniające rozporządzenie w sprawie metodologii wyznaczania charakterystyki energetycznej budynku lub części budynku oraz świadectw charakterystyki energetycznej.
8. Obwieszczenie Ministra Inwestycji i Rozwoju z dnia 8 kwietnia 2019 r. w sprawie ogłoszenia jednolitego tekstu rozporządzenia Ministra Infrastruktury w sprawie warunków technicznych, jakim powinny odpowiadać budynki i ich usytuowanie.
9. Obwieszczenie Marszałka Sejmu Rzeczypospolitej Polskiej z dnia 9 stycznia 2020 r. w sprawie ogłoszenia jednolitego tekstu ustawy o efektywności energetycznej.
10. Rozporządzenie Ministra Energii z dnia 5 października 2017 r. w sprawie szczegółowego zakresu i sposobu sporządzania audytu efektywności energetycznej oraz metod obliczania oszczędności energii.

3.2. Normy techniczne

1. PN-EN ISO 6946 - Opór cieplny i współczynnik przenikania ciepła. Metoda obliczania.
2. PN-EN ISO 13790:2009 Energetyczne właściwości użytkowe budynków. Obliczenia zużycia energii na potrzeby ogrzewania i chłodzenia.
3. PN-83/B-03430 - Wentylacja w budynkach mieszkalnych zamieszkania zbiorowego i użyteczności publicznej. Wymagania.
4. PN-82/B-02402 - Temperatury ogrzewanych pomieszczeń w budynkach.
5. PN-82/B-02403 - Temperatury obliczeniowe zewnętrzne.
6. PN-EN 12831:2006 – Metoda obliczania projektowanego obciążenia cieplnego.

3.3. Materiały przekazane przez inwestora

1. Dokumentacja techniczna
2. Informacje techniczne przekazane przez inwestora

3.4. Inne materiały oraz programy komputerowe

1. Materiały z przeprowadzonej wizji lokalnej
2. Program komputerowy ArCADiasoft Chudzik sp. j. ArCADia-TERMOCAD 10.0

3.5. Wytyczne oraz uwagi inwestora

1. Obniżenie kosztów ogrzewania
2. Wykorzystanie kredytu bankowego i pomocy Państwa na warunkach określonych w Ustawie Termomodernizacyjnej
3. Maksymalna wielkość środków własnych inwestora, stanowiących możliwy do zadeklarowania udział własny przeznaczony na pokrycie kosztów przedsięwzięcia termomodernizacyjnego wynosi:

0 zł

4. Kwota kredytu możliwego do zaciągnięcia przez inwestora::

700000 zł

4. Inwentaryzacja techniczno-budowlana budynku

4.1. Ogólne dane techniczne

Konstrukcja/technologia budynku	-	tradycyjna
Kubatura budynku	-	1528,03 m ³
Kubatura ogrzewania	-	834,77 m ³
Powierzchnia netto budynku	-	356,12 m ²
Powierzchnia użytkowa części mieszkalnej	-	334,72 m ²
Współczynnik kształtu	-	0,38 m ⁻¹
Powierzchnia zabudowy budynku	-	0,00 m ²
Ilość mieszkań	-	6,00
Ilość mieszkańców	-	15,00

4.2. Dokumentacja techniczna budynku

Dokumentacja techniczna budynku znajduje się w załączniku stanowiącym integralną część audytu energetycznego.

Usytuowanie budynku w stosunku do stron świata

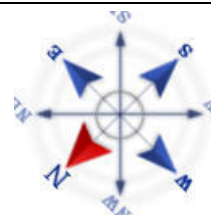

4.3. Opis techniczny podstawowych elementów budynku		
4.3.1. Zbiorcza charakterystyka przegród budowlanych		
Ściany zewnętrzne	1,00	W/(m ² ·K)
Dach/stropodach	0,24	W/(m ² ·K)
Strop piwnicy	1,12	W/(m ² ·K)
Okna	1,30	W/(m ² ·K)
Drzwi/bramy	1,30	W/(m ² ·K)
Okna połaciowe	---	W/(m ² ·K)
Ściany wewnętrzne	1,94	W/(m ² ·K)
Stropy wewnętrzne	0,21	W/(m ² ·K)
Drzwi wewnętrzne	1,30	W/(m ² ·K)
4.4. Taryfy i opłaty		
Ceny ciepła - c.o.	Stan przed termomodernizacją	Stan po termomodernizacji
Opłata za 1 GJ na ogrzewanie	60,11 zł/GJ	60,11 zł/GJ
Opłata za 1 MW mocy zamówionej na ogrzewanie	0,00 zł/(MW·m-c)	0,00 zł/(MW·m-c)
Inne koszty, abonament	100,00 zł/m-c	100,00 zł/m-c
Ceny ciepła - c.w.u.	Stan przed termomodernizacją	Stan po termomodernizacji
Opłata za 1 GJ	79,50 zł/GJ	79,50 zł/GJ
Opłata za 1 MW mocy zamówionej na podgrzanie c.w.u.	0,00 zł/(MW·m-c)	0,00 zł/(MW·m-c)
Inne koszty, abonament	100,00 zł/m-c	100,00 zł/m-c
4.5. Charakterystyka systemu grzewczego		
Źródło ogrzewania 17%		
Wytwarzanie	Kotły węglowe wyprodukowane po 2000r. Paliwo - węgiel kamienny	$\eta_{H,g} = 0,820$
Przesyłanie ciepła	C.o. wodne z lokalnego źródła ciepła usytuowanego w ogrzewanym budynku z nieizolowanymi przewodami, armaturą i urządzeniami, które są zainstalowane w przestrzeni nieogrzewanej	$\eta_{H,d} = 0,800$
Regulacja systemu grzewczego	Ogrzewanie wodne z grzejnikami członowymi lub płytowymi w przypadku regulacji centralnej i miejscowej z zaworem termostatycznym o działaniu proporcjonalnym z zakresem proporcjonalności P-2K	$\eta_{H,e} = 0,880$
Akumulacja ciepła	Brak zasobnika buforowego	$\eta_{H,s} = 1,000$
Czas ogrzewania w okresie tygodnia	Liczba dni: 7 dni	$w_t = 1,000$
Przerwy w ogrzewaniu w okresie doby	Liczba godzin: Bez przerw	$w_d = 1,000$
Sprawność całkowita systemu grzewczego $\eta_{H,tot} = \eta_{H,g}\eta_{H,d}\eta_{H,e}\eta_{H,s} =$		0,577
Informacje uzupełniające dotyczące przerw w ogrzewaniu	...	

Modernizacja systemu grzewczego po 1984 r.	Instalacja nie była modernizowana po 1984 r.	
Źródło ogrzewania 83%		
Wytwarzanie	Kotły gazowe kondensacyjne (70/55°C) o mocy nominalnej do 50kW Paliwo - gaz ziemny	$\eta_{H,g} = 0,910$
Przesyłanie ciepła	C.o. wodne z lokalnego źródła ciepła usytuowanego w ogrzewanym budynku z zaizolowanymi przewodami, armaturą i urządzeniami, które są zainstalowane w przestrzeni nieogrzewanej	$\eta_{H,d} = 0,900$
Regulacja systemu grzewczego	Ogrzewanie wodne z grzejnikami członowymi lub płytowymi w przypadku regulacji centralnej i miejscowej z zaworem termostatycznym o działaniu proporcjonalno-całkującym PI z funkcjami adaptacyjną i optymalizującą	$\eta_{H,e} = 0,930$
Akumulacja ciepła	Brak zasobnika buforowego	$\eta_{H,s} = 1,000$
Czas ogrzewania w okresie tygodnia	Liczba dni: 7 dni	$w_t = 1,000$
Przerwy w ogrzewaniu w okresie doby	Liczba godzin: Bez przerw	$w_d = 1,000$
Sprawność całkowita systemu grzewczego $\eta_{H,tot} = \eta_{H,g}\eta_{H,d}\eta_{H,e}\eta_{H,s} =$		0,762
Informacje uzupełniające dotyczące przerw w ogrzewaniu	...	
Modernizacja systemu grzewczego po 1984 r.	Instalacja była modernizowana po 1984 r. Modernizacja polegała na: wymiana na dwufunkcyjne piece gazowe.	
Moc cieplna zamówiona (centralne ogrzewanie)		--- MW
4.6. Charakterystyka instalacji ciepłej wody użytkowej		
Źródło ciepłej wody użytkowej 83%		
Wytwarzanie ciepła	Kotły stałotemperaturowe dwufunkcyjne (ogrzewanie i ciepłej wody użytkowej)	$\eta_{W,g} = 0,650$
Przesył ciepłej wody	Podgrzewanie wody dla grupy punktów poboru w jednym lokalu mieszkalnym	$\eta_{W,d} = 0,800$
Regulacja i wykorzystanie	---	$\eta_{W,e} = 1,000$
Akumulacja ciepła	...	$\eta_{W,s} = 1,000$
Sprawność całkowita systemu c.w.u. $\eta_{W,tot} = \eta_{W,g}\eta_{W,d}\eta_{W,s}\eta_{W,e} =$		0,520
Źródło ciepłej wody użytkowej 17%		
Wytwarzanie ciepła	Elektryczny podgrzewacz akumulacyjny (z zasobnikiem ciepłej wody użytkowej bez strat)	$\eta_{W,g} = 0,960$
Przesył ciepłej wody	Podgrzewanie wody dla grupy punktów poboru w jednym lokalu mieszkalnym	$\eta_{W,d} = 0,800$
Regulacja i wykorzystanie	---	$\eta_{W,e} = 1,000$
Akumulacja ciepła	Zasobnik w systemie wg standardu budynku niskoenergetycznego	$\eta_{W,s} = 0,850$
Sprawność całkowita systemu c.w.u. $\eta_{W,tot} = \eta_{W,g}\eta_{W,d}\eta_{W,s}\eta_{W,e} =$		0,653

Moc cieplna zamówiona (ciepła woda użytkowa)	--- MW
4.7. Charakterystyka systemu wentylacji	
Rodzaj wentylacji	Wentylacja grawitacyjna
Sposób doprowadzania i odprowadzania powietrza	stolarka kanały grawitacyjne
Strumień powietrza wentylacyjnego	417,39
Krotność wymian powietrza	0,50

Wentylacja w budynku zapewnia prawidłowe przewietrzanie. W okresie zimowym na skutek nadmiernego napływu powietrza zimnego mogą następować wysokie straty ciepła na ogrzewanie powietrza wentylacyjnego.

5. Ocena stanu technicznego budynku w zakresie istotnym dla wskazania właściwych usprawnień i przedsięwzięć termomodernizacyjnych

Rodzaj przegrody lub instalacji	Charakterystyka stanu istniejącego i możliwości poprawy
Strop wewnętrzny piwnicy	Współczynnik przenikania stropu piwnicznego jest większy niż wartość maksymalna wg aktualnie obowiązujących przepisów WT2021. Tynki w stanie zawilgoconym. Wskazane są: zbiecie odpadających tynków, poprawienie izolacyjności termicznej oraz inne niezbędne roboty uwzględniające technologię wykonania.
Stropodach	Współczynnik przenikania stropodachu jest większy niż wartość maksymalna wg aktualnie obowiązujących przepisów WT2021. Stan ogólny stropodachu dobry. Wskazane są: poprawa izolacyjności termicznej, rozebranie podłogi strychowej wraz z jej odtworzeniem oraz inne niezbędne roboty uwzględniające technologię wykonania.
Ściana zewnętrzna	Współczynnik przenikania ściany zewnętrznej jest większy niż wartość maksymalna wg aktualnie obowiązujących przepisów WT2021. Ściana w stanie zawilgoconym. Wskazane są: zbiecie odpadających tynków, docieplenie ścian wraz z wyprawą elewacyjną, wymiana obróbek blacharskich i parapetów oraz inne niezbędne roboty uwzględniające technologię wykonania. Ściana fundamentowa w stanie zawilgoconym. Konieczne wykonanie odwodnienia ścian fundamentowych wraz z robotami ziemnymi oraz remontem murków oporowych.
Okno zewnętrzne OZ	Współczynnik przenikania stolarki okiennej jest większy niż wartość maksymalna wg aktualnie obowiązujących przepisów WT2021. Wskazane są: wymiana stolarki okiennej wraz z wykonaniem robót wykończeniowych wewnątrz oraz inne niezbędne roboty uwzględniające technologię wykonania.
System grzewczy	Ogrzewanie etażowe indywidualne w każdym lokalu: w 5 mieszkaniach ogrzewanie piecem gazowym dwufunkcyjnym oraz w 1 mieszkaniu ogrzewanie piecem węglowym z grzejnikami. Zamontowane zawory termostatyczne częściowo sprzyjają racjonalnemu użytkowaniu energii cieplnej. Na podstawie oględzin ogólny stan techniczny użytkowanej instalacji ocenia się jako dostateczny. Brak miejscowych ubytków wody instalacyjnej. Przewody zapewniające rozprowadzenie czynnika grzejnego w zależności od mieszkania są lub nie są zaizolowane. Przewody poprowadzone są w ścianach i po wierzchu. Istniejące rozwiązanie ogrzewania w budynku częściowo stwarza warunki do racjonalnego gospodarowania energią cieplną. Założenia projektowe nie przewidują zmiany źródeł ciepła w poszczególnych lokalach mieszkalnych oraz brak możliwości podłączenia do sieci ciepłowniczej.

Instalacja ciepłej wody użytkowej	Instalacja C.W.U. typu tradycyjnego: w 5 mieszkaniach zamontowany piec gazowy dwufunkcyjny oraz w 1 mieszkaniu podgrzewacz elektryczny z zasobnikiem ciepła. Stan przewodów i armatury - dostateczny. Instalacja rozprowadzająca w zależności od mieszkania jest lub nie jest zaizolowana do każdego punktu poboru. Założenia projektowe nie przewidują zmiany źródeł C.W.U. w poszczególnych lokalach mieszkalnych oraz brak możliwości podłączenia do sieci ciepłowniczej.
-----------------------------------	--

6. Dokumentacja wyboru optymalnych wariantów przedsięwzięcia modernizacyjnego

6.1. Ocena opłacalności i wybór wariantu zmniejszającego straty ciepła przez przenikanie przez ściany, stropy i stropodachy

Ocena opłacalności i wybór wariantu zmniejszającego straty ciepła przez przenikanie		
Modernizacja przegrody Strop wewnętrzny piwnicy		
Proponowany materiał dodatkowej izolacji	Wariant 1, Styropian szary, $\lambda = 0,035$ [W/(m·K)];	
Powierzchnia przegrody do obliczeń strat ciepła A_s	144,00m ²	
Powierzchnia przegrody do ocieplenia A_k	144,00m ²	
Stopniodni: 8880,00 dzień·K/rok	$t_{wo} = 20,00$ °C	$t_{zo} = -20,00$ °C

	Stan istniejący	Wariant numer			
		Wariant 1	Wariant 1.1	Wariant 1.2	Wariant 1.3
Opłata za 1 GJ Oz	zł/GJ	60,11	60,11	60,11	60,11
Opłata za 1 MW Om	zł/(MW·m-c)	0,00	0,00	0,00	0,00
Inne koszty, abonament Ab	zł/m-c	100,00	100,00	100,00	100,00
Grubość proponowanej dodatkowej izolacji b	cm	10	11	12	13
Współczynnik przenikania ciepła U	W/(m ² K)	1,115	0,266	0,248	0,231
Opór cieplny R	(m ² K)/W	0,90	3,75	4,04	4,33
Zwiększenie oporu cieplnego ΔR	(m ² K)/W	---	2,86	3,14	3,43
Straty ciepła na przenikanie Q	GJ	123,24	29,43	27,35	25,54
Zapotrzebowanie na moc cieplną q	MW	0,0064	0,0015	0,0014	0,0013
Roczna oszczędność kosztów ΔO	zł/rok	---	5638,57	5763,71	5872,32
Cena jednostkowa usprawnienia K _j	zł/m ²	---	239,42	248,64	258,61
Koszty realizacji usprawnienia N _u	zł	---	37234,60	38668,49	40219,03
Prosty czas zwrotu SPBT	lata	---	6,60	6,71	6,85

Optymalnym wariantem przedsięwzięcia jest Wariant 1

Charakterystyka wariantu optymalnego:

Koszt realizacji wariantu optymalnego: 37234,60 zł

Prosty czas zwrotu wariantu optymalnego: 6,60 lat

Optymalna grubość dodatkowej izolacji: 10 cm

Informacje uzupełniające:

Roboty obejmują:

- 1) Roboty rozbiórkowe,
- 2) Wykonanie ocieplenia stropu wraz z wyprawą oraz malowaniem,
- 3) Roboty wykończeniowe,
- 4) Inne roboty wynikające z technologii.

Ocena opłacalności i wybór wariantu zmniejszającego straty ciepła przez przenikanie		
Modernizacja przegrody Stropodach		
Proponowany materiał dodatkowej izolacji	Wariant 1, Wełna mineralna , $\lambda = 0,036$ [W/(m·K)];	
Powierzchnia przegrody do obliczeń strat ciepła A_s	168,00m²	
Powierzchnia przegrody do ocieplenia A_k	168,00m²	
Stopniodni: 8880,00 dzień·K/rok	$t_{wo} = 20,00$ °C	$t_{zo} = -20,00$ °C

	Stan istniejący	Wariant numer			
		Wariant 1	Wariant 1.1	Wariant 1.2	Wariant 1.3
Opłata za 1 GJ Oz zł/GJ	60,11	60,11	60,11	60,11	60,11
Opłata za 1 MW Om zł/(MW·m-c)	0,00	0,00	0,00	0,00	0,00
Inne koszty, abonament Ab zł/m-c	100,00	100,00	100,00	100,00	100,00
Grubość proponowanej dodatkowej izolacji b cm	---	22	23	24	25
Współczynnik przenikania ciepła U W/(m ² K)	0,207	0,091	0,089	0,087	0,085
Opór cieplny R (m ² K)/W	4,82	10,93	11,21	11,49	11,77
Zwiększenie oporu cieplnego ΔR (m ² K)/W	---	6,11	6,39	6,67	6,94
Straty ciepła na przenikanie Q GJ	26,72	11,79	11,50	11,22	10,95
Zapotrzebowanie na moc cieplną q MW	0,0014	0,0006	0,0006	0,0006	0,0006
Roczna oszczędność kosztów ΔO zł/rok	---	897,65	915,20	931,90	947,82
Cena jednostkowa usprawnienia K_j zł/m ²	---	269,57	278,58	286,32	295,55
Koszty realizacji usprawnienia N_U zł	---	48910,78	50545,56	51949,90	53624,59
Prosty czas zwrotu SPBT lata	---	54,49	55,23	55,75	56,58

Optymalnym wariantem przedsięwzięcia jest Wariant 1

Charakterystyka wariantu optymalnego:

Koszt realizacji wariantu optymalnego: 48910,78 zł

Prosty czas zwrotu wariantu optymalnego: 54,49 lat

Optymalna grubość dodatkowej izolacji: 22 cm

Informacje uzupełniające:

Roboty obejmują:

- 1) Roboty rozbiórkowe,
- 2) Rozebranie podłogi strychowej wraz z jej odtworzeniem,
- 3) Wykonanie ocieplenia stropodachu,
- 4) Roboty wykończeniowe,
- 5) Inne roboty wynikające z technologii.

Ocena opłacalności i wybór wariantu zmniejszającego straty ciepła przez przenikanie		
Modernizacja przegrody Ściana zewnętrzna		
Proponowany materiał dodatkowej izolacji	Wariant 1, Styropian szary, $\lambda = 0,035$ [W/(m·K)];	
Powierzchnia przegrody do obliczeń strat ciepła A_s	406,10m²	
Powierzchnia przegrody do ocieplenia A_k	406,10m²	
Stopniodni: 4895,60 dzień·K/rok	$t_{wo} = 20,00$ °C	$t_{zo} = -20,00$ °C

		Stan istniejący	Wariant numer			
			Wariant 1	Wariant 1.1	Wariant 1.2	Wariant 1.3
Opłata za 1 GJ Oz	zł/GJ	60,11	60,11	60,11	60,11	60,11
Opłata za 1 MW Om	zł/(MW·m-c)	0,00	0,00	0,00	0,00	0,00
Inne koszty, abonament Ab	zł/m-c	100,00	100,00	100,00	100,00	100,00
Grubość proponowanej dodatkowej izolacji b	cm	---	15	16	17	18
Współczynnik przenikania ciepła U	W/(m ² K)	1,002	0,189	0,180	0,171	0,163
Opór cieplny R	(m ² K)/W	1,00	5,28	5,57	5,86	6,14
Zwiększenie oporu cieplnego ΔR	(m ² K)/W	---	4,29	4,57	4,86	5,14
Straty ciepła na przenikanie Q	GJ	172,12	32,51	30,84	29,34	27,97
Zapotrzebowanie na moc cieplną q	MW	0,0163	0,0031	0,0029	0,0028	0,0026
Roczna oszczędność kosztów ΔO	zł/rok	---	8391,74	8491,99	8582,46	8664,50
Cena jednostkowa usprawnienia K_j	zł/m ²	---	1117,84	1135,45	1152,82	1170,02
Koszty realizacji usprawnienia N_u	zł	---	490271,21	497994,74	505613,02	513156,73
Prosty czas zwrotu SPBT	lata	---	58,42	58,64	58,91	59,23

Optymalnym wariantem przedsięwzięcia jest Wariant 1

Charakterystyka wariantu optymalnego:

Koszt realizacji wariantu optymalnego: 490271,21 zł

Prosty czas zwrotu wariantu optymalnego: 58,42 lat

Optymalna grubość dodatkowej izolacji: 15 cm

Informacje uzupełniające:

Roboty obejmują:

- 1) Roboty rozbiórkowe,
- 2) Docieplenie ścian wraz z wyprawą elewacyjną,
- 3) Wymiana obróbek blacharskich,
- 4) Wykonanie odwodnienia ścian fundamentowych wraz z robotami ziemnymi oraz remontem murków oporowych,
- 5) Roboty wykończeniowe,
- 6) Inne roboty wynikające z technologii.

6.2. Ocena opłacalności i wybór wariantu przedsięwzięcia polegającego na wymianie okien lub drzwi oraz poprawie systemu wentylacji

Ocena opłacalności i wybór wariantu polegającego na wymianie okien lub drzwi oraz poprawieniu systemu wentylacji
Modernizacja przegrody OZ
Minimalny strumień powietrza wentylacyjnego V 314,70 m ³ /h
Powierzchnia całkowita okien lub drzwi przed modernizacją 49,43 m ²
Powierzchnia całkowita okien lub drzwi po modernizacji 49,43 m ²
Powierzchnia całkowita okien lub drzwi do wyliczeń nakładów 1,76 m ²
Stopień wyeksponowania budynku na działanie wiatru Brak osłonięcia cr = 1,2 ,cw = 1,00
Stan istniejący: Stolarka bardzo nieszczelna (a > 4)
Stopniodni: 4895,60 dzień·K/rok θi = 20,00 °C θe = -20,00 °C

		Stan istniejący	Wariant numer
			W1
Opłata za 1 GJ	zł/GJ	60,11	60,11
Opłata za 1 MW	zł/(MW·m-c)	0,00	0,00
Inne koszty, abonament	zł/m-c	100,00	100,00
Współczynnik c _m		1,35	0,70
Współczynnik c _r		1,20	0,55
Współczynnik a		---	---
Współczynnik przenikania ciepła U	W/(m ² K)	1,300	0,900
Straty ciepła na przenikanie Q	GJ	77,02	39,72
Zapotrzebowanie na moc cieplną q	MW	0,0083	0,0060
Roczna oszczędność kosztów ΔO	zł/rok	---	2241,88
Cena jednostkowa wymiany okien lub drzwi	zł/m ²	---	1571,53
Koszt realizacji wymiany okien lub drzwi Nok	zł	---	2987,16
Koszt realizacji modernizacji wentylacji Nw	zł	---	0,00
Prosty czas zwrotu SPBT	lata	---	1,33

Optymalnym wariantem przedsięwzięcia jest wariant nr 1
Charakterystyka wariantu optymalnego:
Koszt realizacji wariantu optymalnego: 2987,16 zł
Prosty czas zwrotu wariantu optymalnego: 1,33 lat
Stolarka bardzo szczelna (a < 0,3)
Modernizacja systemu wentylacji
U= 0,90
Informacje uzupełniające:
Roboty obejmują:
1) Roboty rozbiórkowe,
2) Wymiana stolarki okiennej,
3) Roboty wykończeniowe,
4) Inne roboty wynikające z technologii.

6.3 Ocena opłacalności i wybór wariantu prowadzącego do zmniejszenia zapotrzebowania na ciepło na przygotowanie ciepłej wody użytkowej

6.3.1 Obliczenia mocy cieplnej oraz zapotrzebowanie na ciepło do przygotowania ciepłej wody użytkowej

		Stan istniejący
Ciepło właściwe wody c_W	$[\text{kJ}/(\text{kg}\cdot\text{K})]$	4,18
Gęstość wody ρ_W	$[\text{kg}/\text{m}^3]$	1000
Temperatura ciepłej wody θ_W	$[\text{°C}]$	55
Temperatura zimnej wody θ_O	$[\text{°C}]$	10
Współczynnik korekcyjny k_R	$[-]$	0,90
Powierzchnia o regulowanej temperaturze A_f	$[\text{m}^2]$	363,18
Jednostkowe dobowe zapotrzebowanie na c.w.u. V_{WI}	$[\text{dm}^3/(\text{m}^2\cdot\text{doba})]$	1,60
Czas użytkowania τ	$[\text{h}]$	24,00
Współczynnik godzinowej nierównomierności N_h	$[-]$	1,50
Sprawność wytwarzania $\eta_{W,g}$	$[-]$	0,69
Sprawność przesyłu $\eta_{W,d}$	$[-]$	0,80
Sprawność akumulacji ciepła $\eta_{W,s}$	$[-]$	0,97
Obliczeniowe zapotrzebowanie ciepła Q_{CW}	$[\text{GJ}/\text{rok}]$	67,38
Max moc cieplna q_{CWU}	$[\text{kW}]$	1,90

6.4.1. Ocena opłacalności modernizacji instalacji grzewczej

		Stan istniejący
Opłata za 1 GJ na ogrzewanie	$[\text{zł}/\text{GJ}]$	60,11
Opłata za 1 MW mocy zamówionej na ogrzewanie	$[\text{zł}/\text{MW}]$	0,00
Inne koszty, abonament	$[\text{zł}]$	100,00
Sezonowe zapotrzebowanie na energię użytkową	$[\text{GJ}]$	438,79
Obliczeniowa moc cieplna systemu grzewczego	$[\text{MW}]$	0,0246
Sprawność systemu grzewczego		0,725
Roczna oszczędność kosztów ΔO	$[\text{zł}/\text{rok}]$	---
Koszt modernizacji	$[\text{zł}]$	---
SPBT	$[\text{lat}]$	---

6.5 Ocena opłacalności wymiany instalacji oświetlenia wbudowanego

	Stan przed modernizacją	Stan po modernizacji
Suma mocy opraw oświetleniowych Pn [W]	1200,00	240,00
Czas użytkowania źródła światła tu [h]	2200,00	2200,00
Roczne zapotrzebowanie na energię końcową dostarczaną do budynku dla wbudowanej instalacji oświetlenia QkL[kWh/rok]	2640,00	528,00
Roczne oszczędności energii końcowej po wymianie systemu oświetlenia ΔQkL[GJ/rok]	2,12	
Indywidualne koszty energii Oz [zł/kWh]	1,20	1,20
Indywidualne koszty energii Ab [zł/m-c]	0,00	0,00
Roczne oszczędności kosztów zużycia energii elektrycznej na potrzeby oświetlenia ΔOk [zł/rok]	1 875,40	
Koszt wymiany oświetlenia Nu [zł]	37 800,00	
Prosty czas zwrotu SPBT [lat]	46,51	
UWAGI:		
Roboty obejmują:		
1) Roboty rozbiórkowe,		
2) Wymiana oświetlenia na LED.		
3) Montaż czujek ruchu,		
4) Wymiana przewodów instalacyjnych,		
5) Odnowienie ścian klatki schodowej,		
6) Roboty wykończeniowe,		
7) Inne roboty wynikające z technologii.		

7. Dokumentacja wykonania kolejnych kroków algorytmu służącego wybraniu optymalnego wariantu przedsięwzięcia termomodernizacyjnego

7.1. Wybrane i zoptymalizowane ulepszenia termomodernizacyjne zmierzające do zmniejszenia zapotrzebowania na ciepło w wyniku zmniejszenia strat przenikania ciepła przez przegrody budowlane oraz warianty przedsięwzięć termomodernizacyjnych dotyczących modernizacji systemu wentylacji i systemu przygotowania ciepłej wody użytkowej, uszeregowanie według rosnącej wartości SPBT

Lp.	Rodzaj i zakres ulepszenia termomodernizacyjnego albo wariantu przedsięwzięcia termomodernizacyjnego	Planowane koszty robót [zł]	SPBT [lat]
1.	Modernizacja przegrody OZ	2 987,16 zł	1,33
2.	Modernizacja przegrody Strop wewnętrzny piwnicy	37 234,60 zł	6,60
3.	Modernizacja przegrody Stropodach	48 910,78 zł	54,49
4.	Modernizacja przegrody Ściana zewnętrzna	490 271,21 zł	58,42
5.	Wymiana oświetlenia: Nowe źródła światła	37 800,00 zł	46,51

7.2 Określenie kosztów poszczególnych wariantów przedsięwzięcia termomodernizacyjnego

Wariant 1		
	Usprawnienie	Koszt
1	Modernizacja przegrody OZ	2 987,16
2	Modernizacja przegrody Strop wewnętrzny piwnicy	37 234,60
3	Modernizacja przegrody Stropodach	48 910,78
4	Modernizacja przegrody Ściana zewnętrzna	490 271,21
5	Wymiana oświetlenia: Nowe źródła światła	37 800,00
Całkowity koszt		617 203,75

Wariant 2		
	Usprawnienie	Koszt
1	Modernizacja przegrody OZ	2 987,16
2	Modernizacja przegrody Strop wewnętrzny piwnicy	37 234,60
3	Modernizacja przegrody Stropodach	48 910,78
4	Modernizacja przegrody Ściana zewnętrzna	490 271,21
Całkowity koszt		579 403,75

Wariant 3		
	Usprawnienie	Koszt
1	Modernizacja przegrody Strop wewnętrzny piwnicy	37 234,60
2	Modernizacja przegrody Stropodach	48 910,78
3	Modernizacja przegrody Ściana zewnętrzna	490 271,21
Całkowity koszt		576 416,59

Wariant 4		
	Usprawnienie	Koszt
1	Modernizacja przegrody Strop wewnętrzny piwnicy	37 234,60
2	Modernizacja przegrody Stropodach	48 910,78
Całkowity koszt		86 145,38

Wariant 5		
	Usprawnienie	Koszt
1	Modernizacja przegrody Strop wewnętrzny piwnicy	37 234,60
Całkowity koszt		37 234,60

7.3. Wyniki komputerowych obliczeń dla poszczególnych wariantów przedsięwzięcia

Wariant	Sumaryczna strata ciepła budynku	Roczne zapotrzebowanie energii budynku	Średnia temperatura pomieszczeń ogrzewanych	Powierzchnia pomieszczeń ogrzewanych	Kubatura pomieszczeń ogrzewanych	Kubatura budynku	Kubatura przestrzeni ogrzewanej	Wskaźnik cieplny budynku	Stosunek pow. przegród zewnętrznych do kubatury przestrzeni ogrzewanej A/V
	[MW]	[GJ]	[°C]	[m ²]	[m ³]	[m ³]	[m ³]	[W/m ³]	[1/m]
0	0,0246	438,79	20,00	334,72	834,77	1528,03	834,77	44,65	0,38
1	0,0121	163,85	20,00	334,72	834,77	1528,03	834,77	22,04	0,38
2	0,0123	164,01	20,00	334,72	834,77	1528,03	834,77	22,04	0,38
3	0,0114	174,70	20,00	334,72	834,77	1528,03	834,77	22,04	0,38
4	0,0246	358,40	20,00	334,72	834,77	1528,03	834,77	37,86	0,38
5	0,0246	369,41	20,00	334,72	834,77	1528,03	834,77	38,79	0,38

7.4. Obliczenia oszczędności kosztów wynikających z przeprowadzenia przedsięwzięcia termomodernizacyjnego

Wariant	Q _{h0,1co} q _{h0,1co}	Q _{0,1cwu} q _{0,1cwu}	η _{0,1}	wt _{0,1}	wd _{0,1}	Q _{0,1}	O _{0,1}	ΔO	%ΔO
-	GJ MW	GJ MW	-	-	-	GJ	zł	zł	%
0	438,79 0,0246	67,38 0,0019	0,73	1,00	1,00	672,47	44128,90	---	---
1	163,85 0,0121	67,38 0,0019	0,73	1,00	1,00	292,74	21121,35	24652,28	51,61
2	164,01 0,0123	67,38 0,0019	0,73	1,00	1,00	293,55	21352,02	22776,88	50,89
3	174,70 0,0114	67,38 0,0019	0,73	1,00	1,00	308,29	22237,89	21891,00	49,61
4	358,40 0,0246	67,38 0,0019	0,73	1,00	1,00	561,61	37465,09	6663,81	15,10
5	369,41 0,0246	67,38 0,0019	0,73	1,00	1,00	576,79	38377,62	5751,28	13,03

7.5. Dokumentacja wyboru optymalnego wariantu przedsięwzięcia termomodernizacyjnego budynku

Wariant przedsięwzięcia termomodernizacyjnego	Koszty całkowite [zł]	Roczne oszczędności kosztów energii [zł/rok]	Procentowa oszczędność zapotrzebowania na energię (z uwzględnieniem sprawności całkowitej) [%]	Premia termomodernizacyjna [zł]
1.	617 203,75	24 652,28	56,35	141592,40
2.	579403,75	22776,88	56,10	141592,40
3.	576416,59	21891,00	54,16	140862,41
4.	86145,38	6663,81	16,49	21051,87
5.	37234,60	5751,28	14,23	9099,24

7.6. Charakterystyka optymalnego wariantu przedsięwzięcia termomodernizacyjnego

- planowany koszt całkowity	---	617 203,75 zł	
- planowana kwota środków własnych	---	0,00 zł	
- planowana kwota kredytu	---	617 203,75 zł	
- przewidywana premia termomodernizacyjna	---	141 592,40 zł	
- roczne oszczędności kosztów energii	---	24 652,28 zł	tj. 51,61 %

8. Opis techniczny optymalnego wariantu przedsięwzięcia termomodernizacyjnego, przewidzianego do realizacji.

P1

Usprawnienie: **Modernizacja przegrody Strop wewnętrzny piwnicy**

Wymagana grubość dodatkowej warstwy izolacji termicznej: 10 cm

Zastosowany materiał izolacji termicznej: Styropian szary

Uwagi:

Roboty obejmują:

- 1) Roboty rozbiórkowe,
- 2) Wykonanie ocieplenia stropu wraz z wyprawą oraz malowaniem,
- 3) Roboty wykończeniowe,
- 4) Inne roboty wynikające z technologii.

P2

Usprawnienie: **Modernizacja przegrody Stropodach**

Wymagana grubość dodatkowej warstwy izolacji termicznej: 22 cm

Zastosowany materiał izolacji termicznej: Wełna mineralna

Uwagi:

Roboty obejmują:

- 1) Roboty rozbiórkowe,
- 2) Rozebranie podłogi strychowej wraz z jej odtworzeniem,
- 3) Wykonanie ocieplenia stropodachu,
- 4) Roboty wykończeniowe,
- 5) Inne roboty wynikające z technologii.

P3

Usprawnienie: **Modernizacja przegrody Ściana zewnętrzna**

Wymagana grubość dodatkowej warstwy izolacji termicznej: 15 cm

Zastosowany materiał izolacji termicznej: Styropian szary

Uwagi:

Roboty obejmują:

- 1) Roboty rozbiórkowe,
- 2) Docieplenie ścian wraz z wyprawą elewacyjną,
- 3) Wymiana obróbek blacharskich,
- 4) Wykonanie odwodnienia ścian fundamentowych wraz z robotami ziemnymi oraz remontem murków oporowych,
- 5) Roboty wykończeniowe,
- 6) Inne roboty wynikające z technologii.

O1

Usprawnienie: **Modernizacja przegrody OZ**

Wymagany współczynnik U dla nowej stolarki: $0,900 \text{ W/(m}^2\cdot\text{K)}$

Wymagany typ stolarki: Stolarka bardzo szczelna ($a < 0,3$)

Uwagi:

Roboty obejmują:

- 1) Roboty rozbiórkowe,
- 2) Wymiana stolarki okiennej,
- 3) Roboty wykończeniowe,
- 4) Inne roboty wynikające z technologii.

Nowe źródło światła

Usprawnienie: **Modernizacja oświetlenia**

Uwagi:

Roboty obejmują:

- 1) Roboty rozbiórkowe,
- 2) Wymiana oświetlenia na LED.
- 3) Montaż czujek ruchu,
- 4) Wymiana przewodów instalacyjnych,
- 5) Odnowienie ścian klatki schodowej,
- 6) Roboty wykończeniowe,
- 7) Inne roboty wynikające z technologii.

Projekt: AUDYT/139/2023

Załącznik nr 1 – dokumentacja techniczna budynku

PIWNICA			
Nr	Pomieszczenie	Powierzchnia Użytkowa	Powierzchnia netto
-1.1	kotłownia	9,80 m ²	9,80 m ²
-1.2	komórka	3,14 m ²	3,14 m ²
-1.3	komórka	2,02 m ²	2,02 m ²
-1.4	komórka	4,24 m ²	4,24 m ²
-1.5	komórka	2,19 m ²	2,19 m ²
-1.6	komórka	3,16 m ²	3,16 m ²
POWIERZCHNIA CAŁKOWITA :		24,55 m ²	24,55 m ²

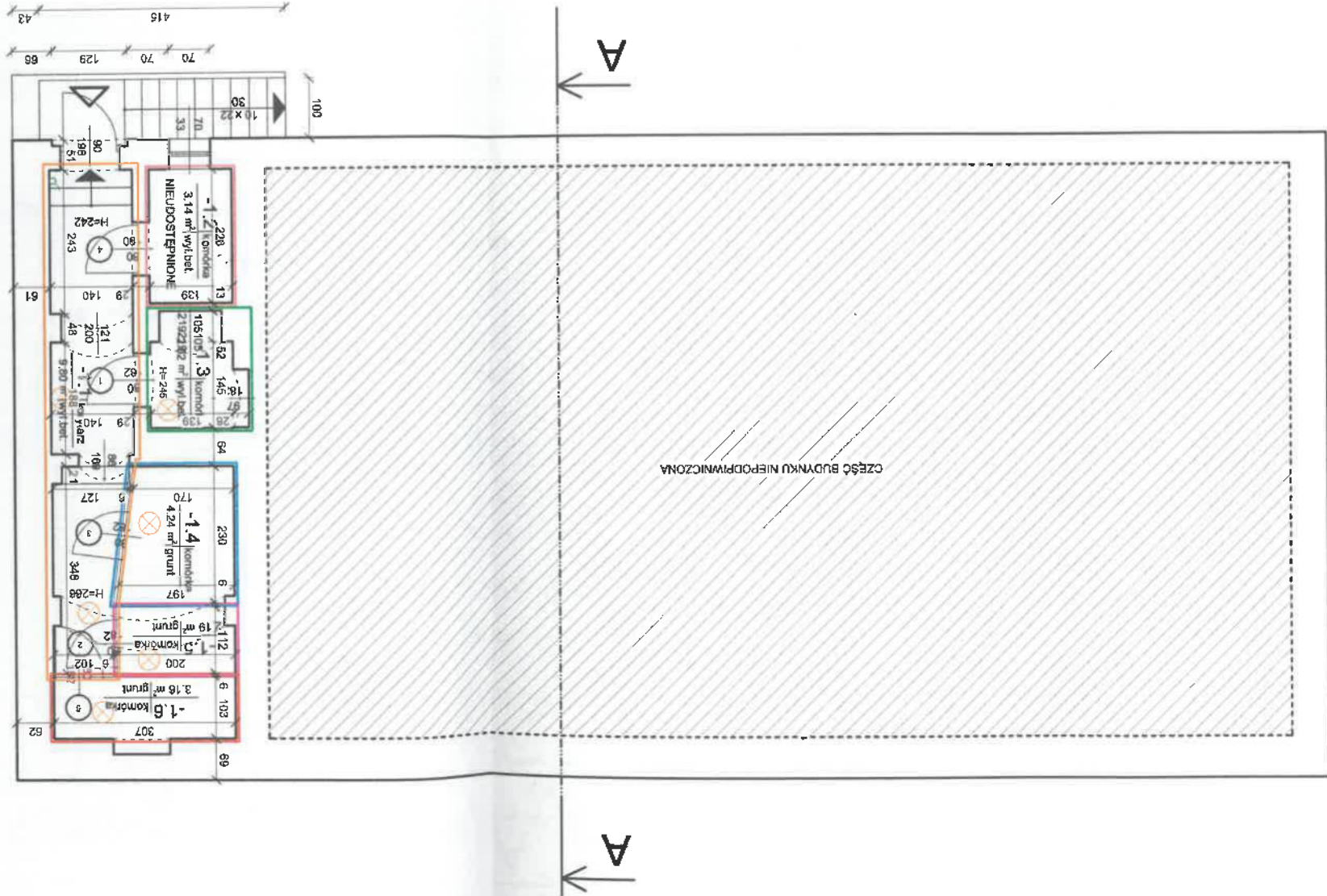

SKALA 1:100

0 1 2 3 4 5 m

grzejnik, kocioł na paliwo stałe
niska ulepowana, piśmierz
łazienka
złazowyżak
wanna, kabina prysznicowa
wejście do budynku, wejście
klatki windy, spalinowy

Wzmacniaj jedno, drugi	
Błądowy, odchodzący	
Gniazdo wykładowe,	
dopasane do obciążenia,	
dzielenia	
Liczby energii, skazywka	
elektryczna, miedzi	
rozprężniki	
Wodorotlenek, gazowaiz,	
plac gładzony	

Obliczenia powierzchni wykonano zgodnie z Normą PN-ISO 9836:1997. Wykryty pomieszczeń podano bez powiększania rzeczywistych odległości o grubość ściany.

CZĘŚCI WSPÓLNE	
LOKAL 1	
LOKAL 2	
LOKAL 3	
LOKAL 4	
LOKAL 5	

	INWENTARYZACJA ARCHITEKTONICZNO-BUDOWLANA BUDYNKU MIESZKALNEGO WIELORODZINNEGO 59-500 ZŁOTORYJA, UL. ZAGRODZIENSKA 3 dz. nr 47/28; Obręb: 1	
	Zawartość RZUT PIWNICY	
Zamawiający: GMINA MIEJSKA ZŁOTORYJA 59-500 ZŁOTORYJA, PLAC ORLA 1 LWOWSKICH 1	Opracowanie: inż. arch. Katarzyna Paździerska inż. arch. Piotr Śwoboda	Nr arkusza: 2
Skala: 1:100	Stadium: INWENTARYZACJA	Data: 06.2021

SKALA 1:100
0 1 2 3 4 5m

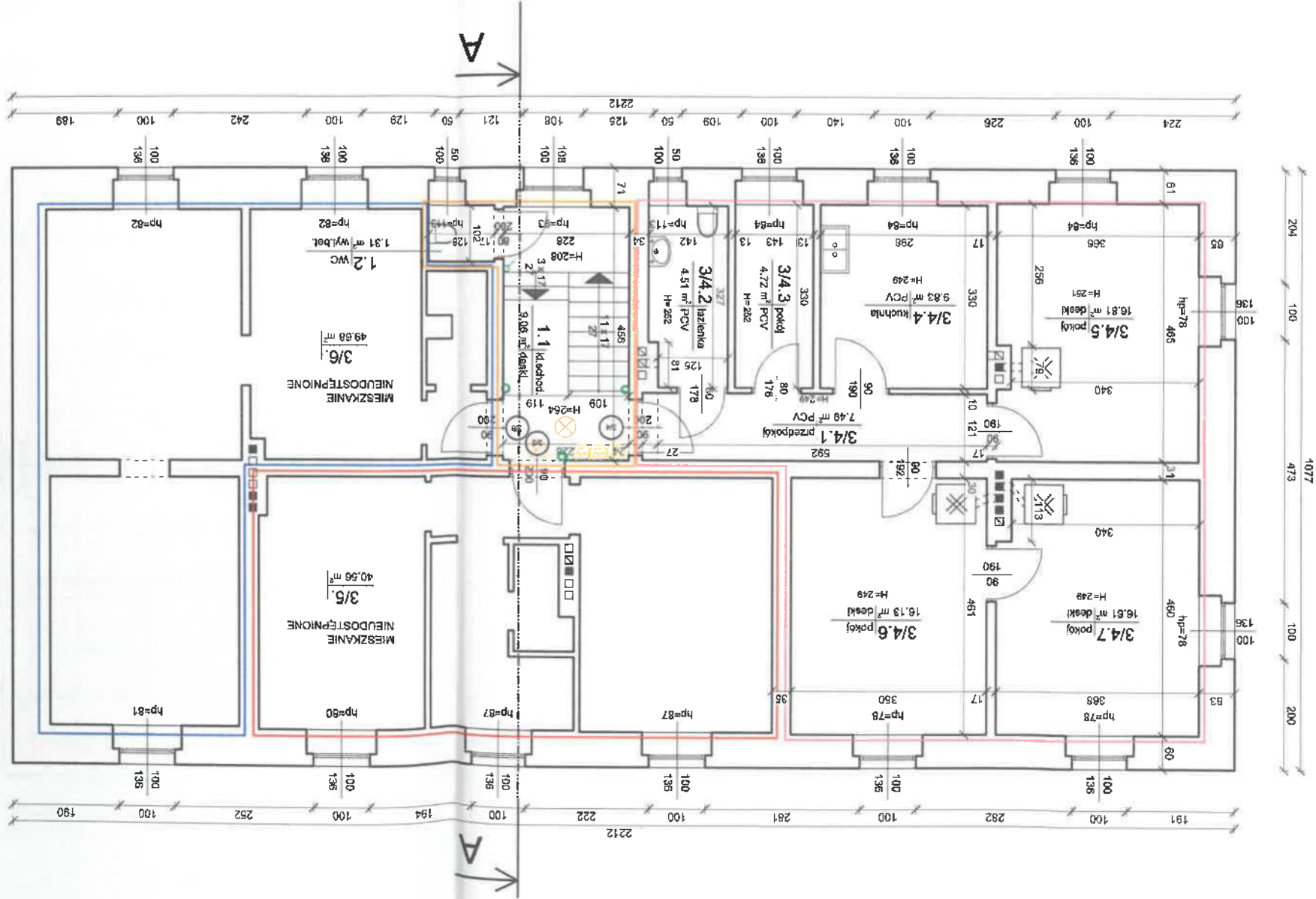

LOKAL 6
LOKAL 5
LOKAL 4
CZĘŚCI WSPÓLNE

Obliczenia powierzchni wykonano zgodnie z Normą PN-ISO 9836:1997.
Wymiary pomieszczeń podano bez powiększenia rzeczywistych odległości o grubość wypawy.
Wymiary okien podano w świetle ościeży.
Wymiary drzwi podano w świetle ościeży.

UWAGA
Kratki dymowe, spalinowe i wentylacyjne przyjęto orientacyjnie.
Należy sporządzić ekspertyzę kominiarską.

Wentylacja mechaniczna, elektryczna, wentylacja mechaniczna, elektryczna, wentylacja mechaniczna, elektryczna	Wentylacja mechaniczna, elektryczna, wentylacja mechaniczna, elektryczna, wentylacja mechaniczna, elektryczna	Wentylacja mechaniczna, elektryczna, wentylacja mechaniczna, elektryczna, wentylacja mechaniczna, elektryczna	Wentylacja mechaniczna, elektryczna, wentylacja mechaniczna, elektryczna, wentylacja mechaniczna, elektryczna
Wentylacja mechaniczna, elektryczna, wentylacja mechaniczna, elektryczna, wentylacja mechaniczna, elektryczna	Wentylacja mechaniczna, elektryczna, wentylacja mechaniczna, elektryczna, wentylacja mechaniczna, elektryczna	Wentylacja mechaniczna, elektryczna, wentylacja mechaniczna, elektryczna, wentylacja mechaniczna, elektryczna	Wentylacja mechaniczna, elektryczna, wentylacja mechaniczna, elektryczna, wentylacja mechaniczna, elektryczna

LEGENDA:
grzejnik, kocioł na paliwo stałe
mebla usłupowa, piekarnik
umywalka
zlewozmywak
wanna, kabina prysznicowa
wejście do budynku, wejście
poziome do pomieszczenia
kanał wentylacyjny, spalinowy

Nr	Pomieszczenie	Użytkowa	Powierzchnia netto
1.1	kl. schod.	9,06	10,40
1.2	wc	1,31	1,31
3/4.1	przedpokój	7,49	7,49
3/4.2	łazienka	4,51	4,51
3/4.3	pokój	4,72	4,72
3/4.4	kuchnia	9,83	9,83
3/4.5	pokój	16,81	16,81
3/4.6	pokój	16,14	16,14
3/4.7	pokój	16,61	16,61
3/5.	RAZEM:	76,11	76,11
3/5.	niedostępnione	40,56	40,56
3/6.	RAZEM:	49,68	49,68
3/6.	niedostępnione	49,68	49,68
POWIERZCHNIA CAŁKOWITA :		176,72	176,06



biuro@archicadia.pl | www.archicadia.pl | tel.: 726 293 109
INWENTARYZACJA ARCHITEKTONICZNO-BUDOWLANA
BUDYNKU MIESZKALNEGO WIELKODZIENSKA 3
59-500 ZŁOTORYJA, UL. ZAGRODZIENSKA 3
dz. nr 47/28; Obręb: 1
Zawartość:
arkusza:
RZUT PIĘTRA I
Zamawiający: GMINA MIEJSKA ZŁOTORYJA, PLAC ORLA I LWOWSKICH 1
Opracowanie: inż. arch. Katarzyna Paździerska
Skala: 1:100
Nr arkusza: 4
Data: 06.2021
Branża: ARCHITEKTURA
Stadium: INWENTARYZACJA

RZUT PIĘTRA I

SKALA 1:100

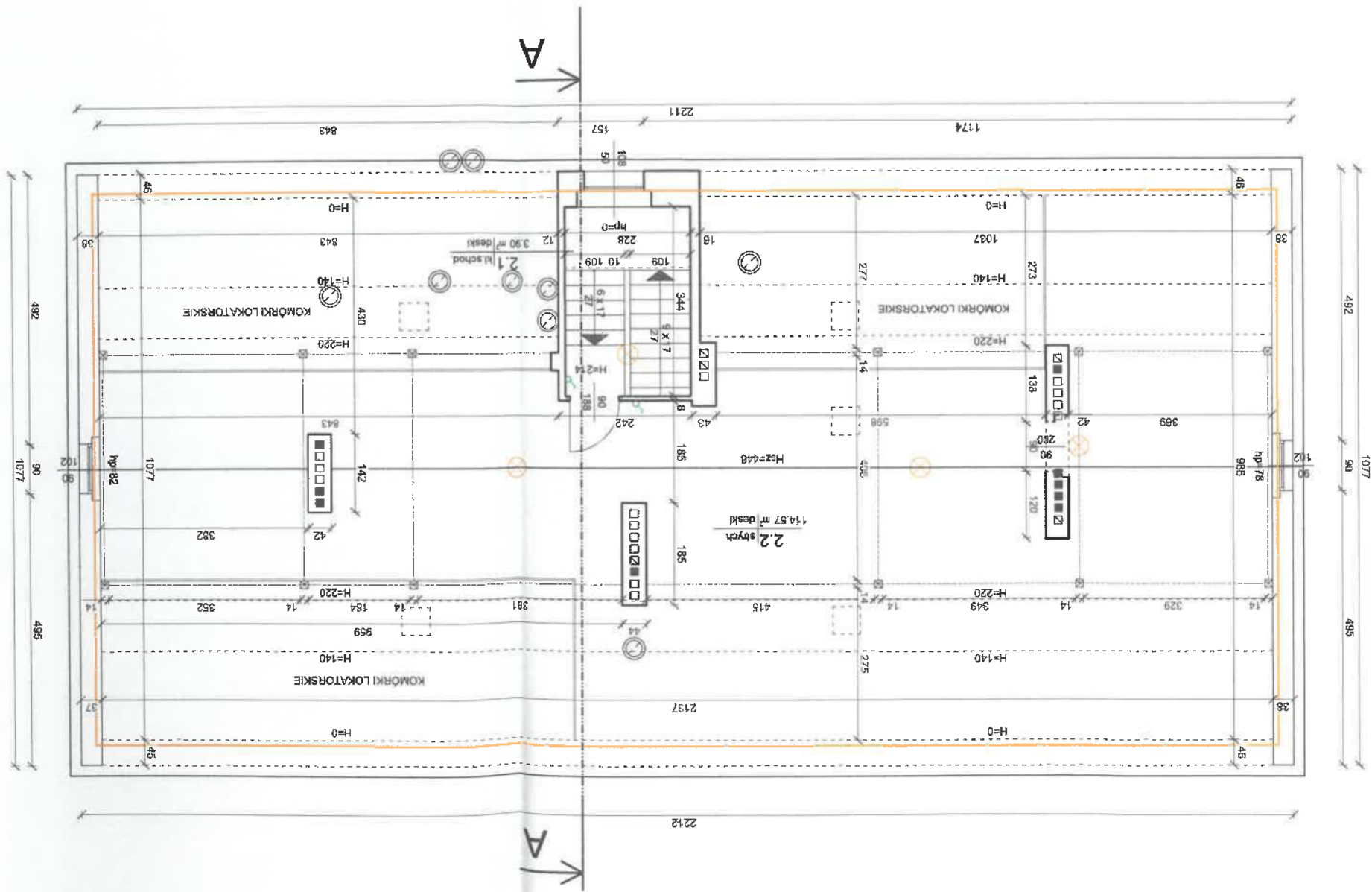
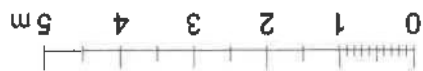

PODDASZE				
Nr	Pomieszczenie	Użytkowa	Powierzchnia netto	
2.1	kl. schod.	3,90 m ²	5,35 m ²	m ²
2.2	stych	114,57 m ²	197,66 m ²	m ²
RAZEM:		118,47 m ²	203,11 m ²	m ²
POWIERZCHNIA CAŁKOWITA :		118,47 m ²	203,11 m ²	m ²

LEGENDA:

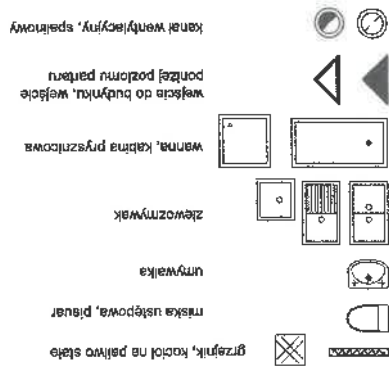



Wzmacniacz jednowarstwowy			
Wzmacniacz dwuwarstwowy			
Wzmacniacz trójwarstwowy			
Wzmacniacz czterowarstwowy			
Wzmacniacz pięciowarstwowy			
Wzmacniacz sześciowarstwowy			
Wzmacniacz siedmiowarstwowy			
Wzmacniacz ośmiowarstwowy			
Wzmacniacz dziewięciowarstwowy			
Wzmacniacz dziesięciowarstwowy			

UWAGA

Obliczenia powiększeń wykonano zgodnie z Normą PN-ISO 9836:1997. Wymiary pomieszczeń podano bez powiększania rzeczywistych odległości o grubości wyprawy. Wymiary okien podano w świetle osi. Wymiary drzwi podano w świetle osi.

UWAGA

Kralki, dytmowe, spalinowe i wentylacyjne przyjęło orientacyjnie. Należy sporządzić ekspertyzę kominiarską.

		Inwentaryzacja architektoniczno-budowlana 59-500 ZŁOTORYJA, UL. ZAGRODZIENSKA 3 dz. nr 47/28; Obręb: 1		Rzut poddasza		arkusza:	Zamawiający:	Gmina Miejska Złotoryja 59-500 ZŁOTORYJA, PLAC ORLA 17 LWOWSKICH 1	Opracowanie:	inż. arch. Katarzyna Pazdzierska inż. arch. Piotr Swoboda			Skala: 1:100	Data: 06 2021	Branża: ARCHITEKTURA	Stadium: Inwentaryzacja	Data: 06 2021
---	--	--	--	---------------	--	----------	--------------	---	--------------	--	---	--	--------------	---------------	----------------------	-------------------------	---------------

SKALA 1:100
0 1 2 3 4 5m

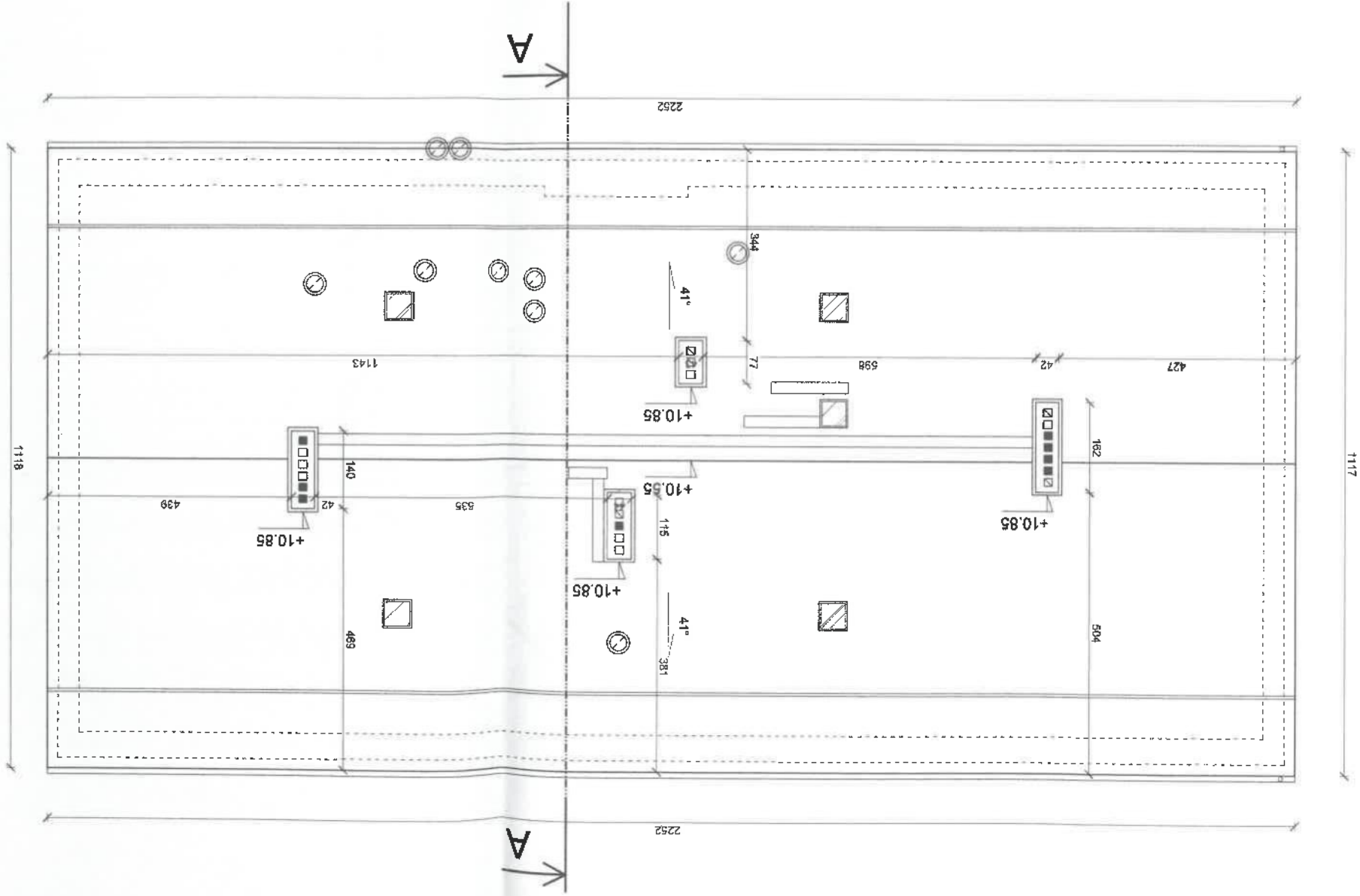

LEGENDA:



kanal wentylacyjny, spaliny

UWAGA

Obliczenia powierzchni wykonano zgodnie z Normą PN-ISO 9836:1997.
Wymiary pomieszczeń podano bez powiększania rzeczywistych
odległości o grubości wyprawy.

Wymiary okien podano w świetle ościeży.
Wymiary drzwi podano w świetle ościeżnic.

UWAGA

Kratki dymowe, spaliny i wentylacyjne przyjęto orientacyjnie.
Należy sporządzić ekspertyzę kominiarską.

Branża: ARCHITEKTURA		Stadium: INWENTARYZACJA		Data: 06.2021	
Opracowanie:	Inż. arch. Katarzyna Paździerska	Inż. arch. Piotr Swoboda		Skala: 1:100	Nr arkusza: 6
Zamawiający:	GMINA MIEJSKA ZŁOTORYJA 59-500 ZŁOTORYJA, PLAC ORLAŃ LWOWSKICH 1				
Zawartość:	RZUT DACHU				
	dz. nr 47/28; Obręb: 1				
	59-500 ZŁOTORYJA, UL. ZAGRODZIENSKA 3 BUDYNKU MIESZKALNEGO WIELORODZINNEGO INWENTARYZACJA ARCHITEKTONICZNO-BUDOWLANA				
biuro@archicada.pl		www.archicada.pl		tel.: 726 283 109	

RZUT DACHU

SKALA 1:100

UVAGA

Obliczenia powierzchni wykonano zgodnie z Normą PN-ISO 9836:1997.
Wymiary pomieszczeń podano bez powiększania rzeczywistych
odległości o grubość wyprawy.
Wymiary okien podano w świetle ościeży.
Wymiary drzwi podano w świetle ościeżnic.

Wymiary okien podano w świetle oszczędz. Wymiary drzwi podano w świetle oszczędz.

odległości o grubości wypawy.

Obliczenia powierzchni wykonano zgodnie z Normą PN-ISO 9836:1997. Wymiary pomieszczeń podano bez powiększania rzeczywistych

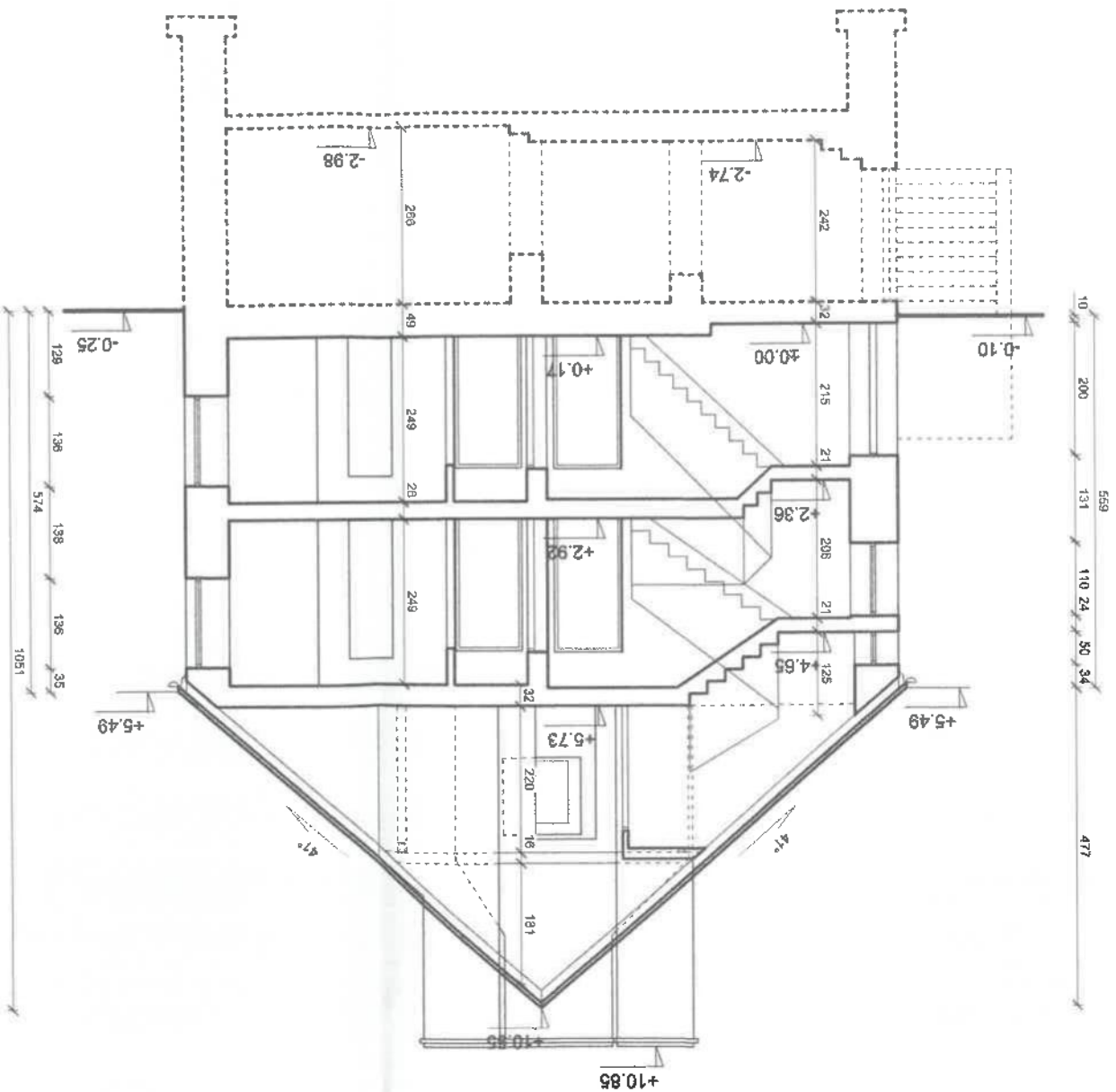

PRZEPISY A-A

PRZEKRÓJ A-A

060103MEZ
arkusz:



INWENTARYZACJA ARCHITEKTONICZNO-BUDOWLANA
BUDYNKU MIESZKALNEGO WIELORODZINNEGO
59-500 ZŁOTORYJA, UL. ZAGRODZIENSKA 3
dz nr 47/28, Obręb 1

dz. nr 47/28; Obraz: 1

biuro@archicada.pl www.archicada.pl tel.: 726 293 109

Branza: ARCHITETTURA

Stadium:

ENTARYZCJA

06.2021

Opracowanie:

2. arch. Katarzyna Paździerska
2. arch. Piotr Szwoboda

Zamawiający: GMINA MIEJSKA ZŁOTORA
59-500 ZŁOTORYJA PL 43

MINA MIEJSKA ZŁOTORYJA
-500 ZŁOTORYJA, PLAC ORLAŁ LWMWSKICH 1

PRZEKRÓJ A-A

INWENTARYZACJA ARCHYTEKTONICZNO-BUDOWLANA
BUDYNKU MIESZKALNEGO WIELORODZINNEGO
59-500 ZŁOTORYJA, UL. ZAGRODZIENSKA 3
dz. nr 47/28; Obręb: 1

biuro@archicada.pl www.archicada.pl tel.: 726 293 109

Branza: ARCHITETTURA

Stadium:

ENTARYZCJA

06.2021

ELEWACJA FRONTOWA

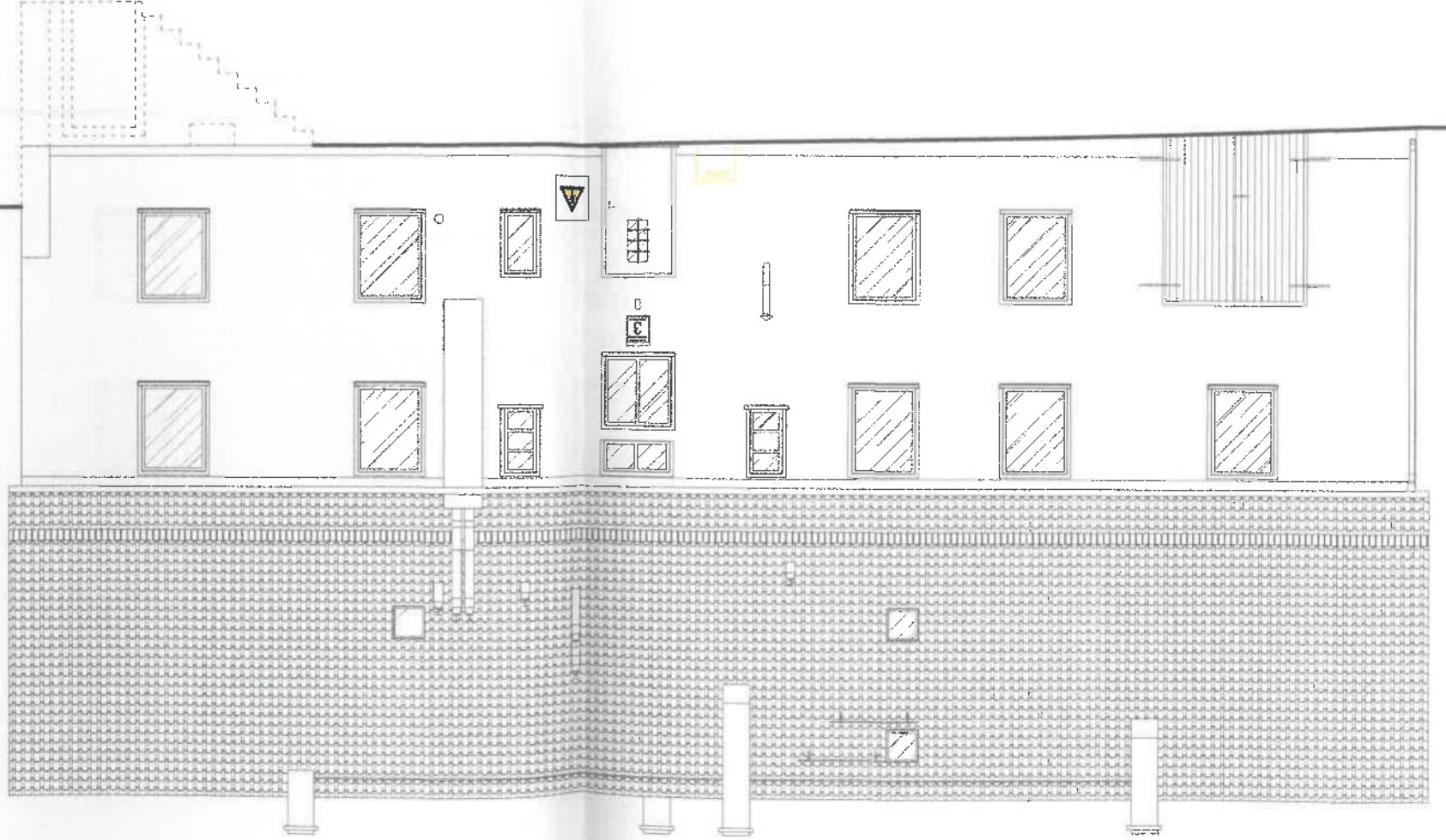

SKALA 1:100
0 1 2 3 4 5m

UWAGA

Obliczenia powierzchni wykonano zgodnie z Normą PN-ISO 9836:1997.
Wymiary pomieszczeń podano bez powiększenia rzeczywistych odległości o grubości wyprawy.
Wymiary okien podano w świetle ościeżnic.
Wymiary drzwi podano w świetle ościeżnic.

Branża: ARCHITEKTURA		Stadium: INWENTARYZACJA		Data: 06.2021	
Opracowanie:		Inż. arch. Katarzyna Paździerska		Skala: 1:100	
Zamawiający:		GMINA MIEJSKA ZŁOTORZYJA		Nr arkusza: 8	
Zawartość:		59-500 ZŁOTORZYJA, PLAC ORŁĄT LWOWSKICH 1			
Zawartość:		59-500 ZŁOTORZYJA, UL. ZAGRODZIENSKA 3			
Zawartość:		dz. nr 47/28; Obręb: 1			
Zawartość:		INWENTARYZACJA ARCHITEKTONICZNO-BUDOWLANA			
Zawartość:		BUDYNKU MIESZKALNEGO WIELORODZINNEGO			
Zawartość:		www.archicada.pl			
Zawartość:		tel.: 726 283 109			

ELEWACJA TYLNA

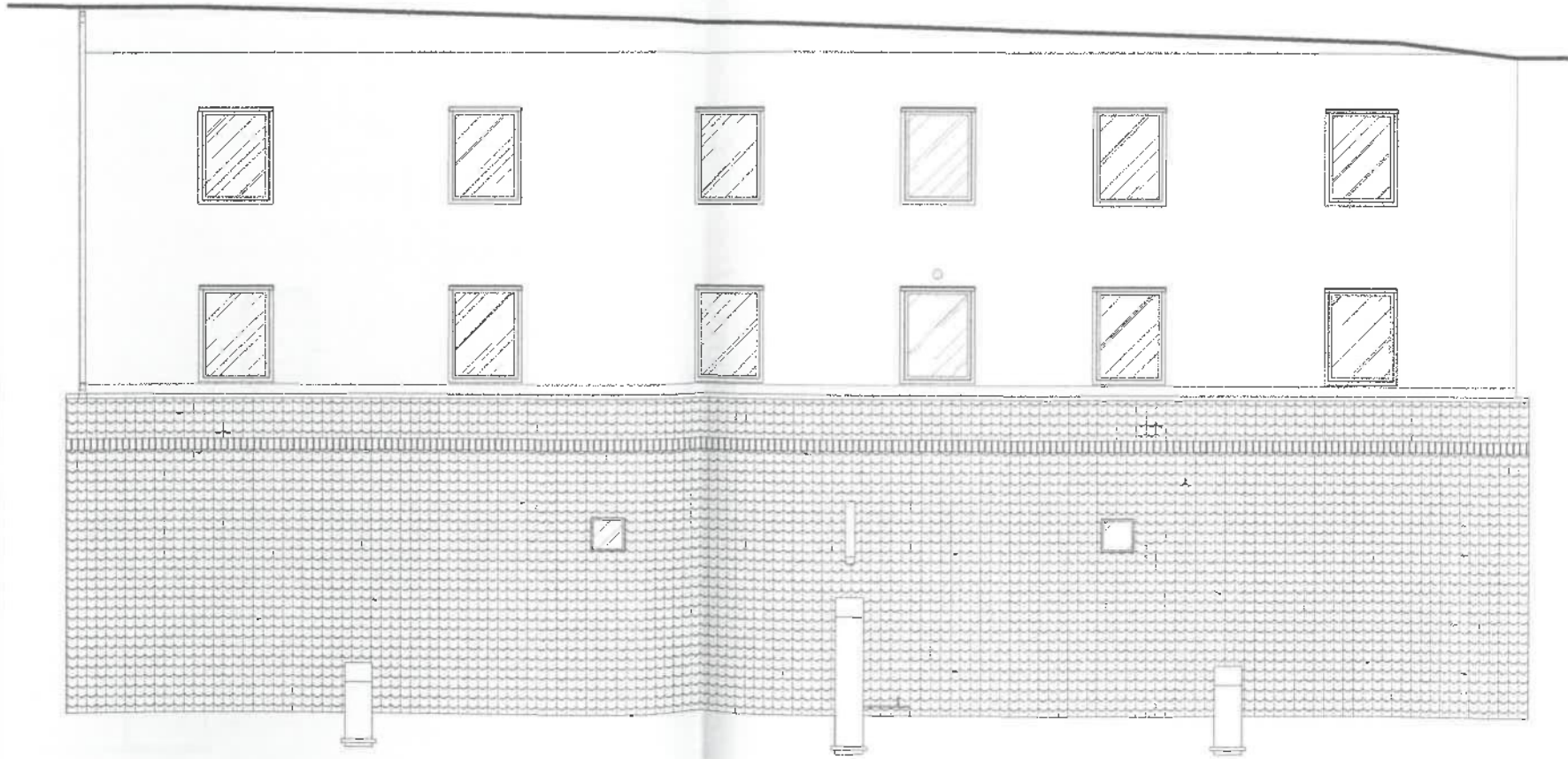

SKALA 1:100

0 1 2 3 4 5m

UWAGA

Obliczenia powierzchni wykonano zgodnie z Normą PN-ISO 9836:1997.
Wymiary pomieszczeń podano bez powiększenia rzeczywistych
odległości o grubości wyprawy.
Wymiary okien podano w świetle ościeżnic.
Wymiary drzwi podano w świetle ościeżnic.

Branża: ARCHITEKTURA		Stadium: INWENTARYZACJA		Data: 06.2021	
Zawartość arkusza: ELEWACJA TYLNA		Zamawiający: GMINA MIEJSKA ZŁOTORYJA		Opracowanie: int. arch. Katarzyna Paździerska	
INWENTARYZACJA ARCHITEKTONICZNO-BUDOWLANA BUDYNKU MIESZKALNEGO WIELORODZINNEGO 59-500 ZŁOTORYJA, UL. ZAGRODZIENSKA 3 dz. nr 47/28; Obręb: 1		59-500 ZŁOTORYJA, PLAC ORLAŃ TŁOWSKICH 1		Skala: 1:100	
buro@archicada.pl www.archicada.pl tel.: 726 293 109		Nr arkusza: 9		Data: 06.2021	

ELEWACJE BOCZNE

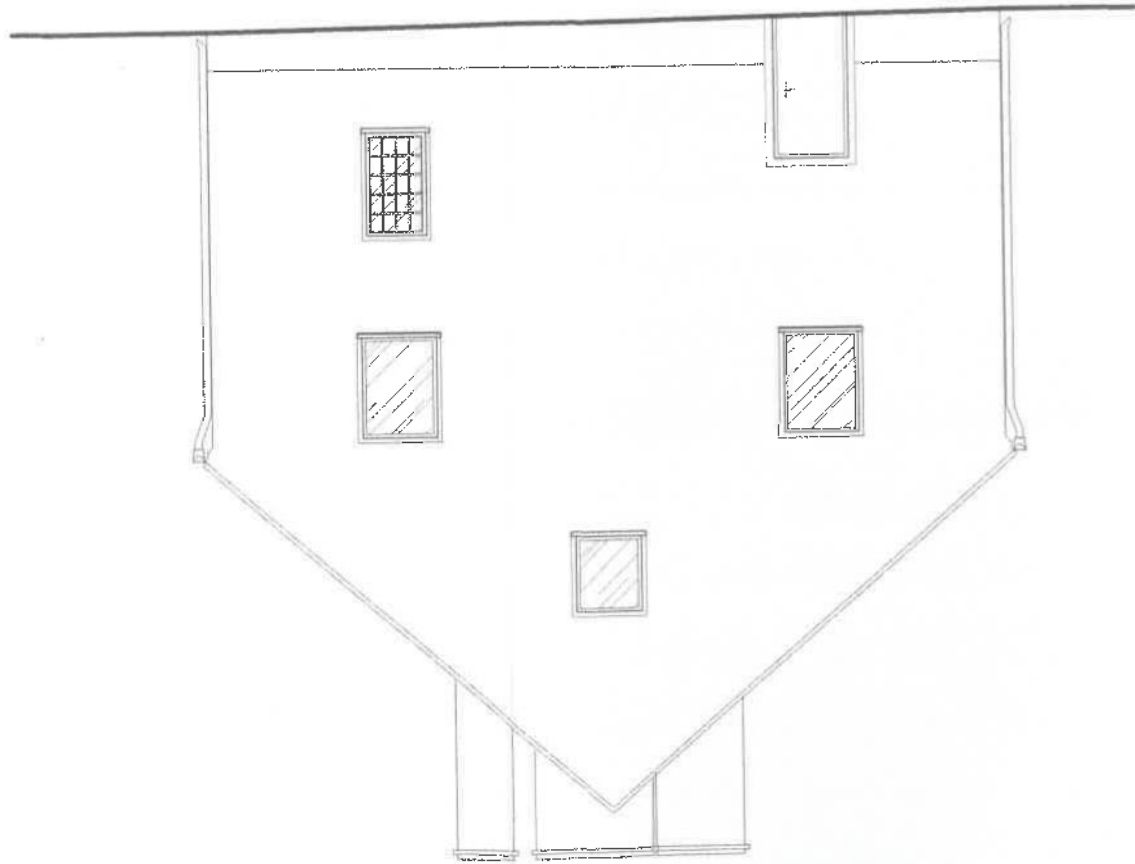
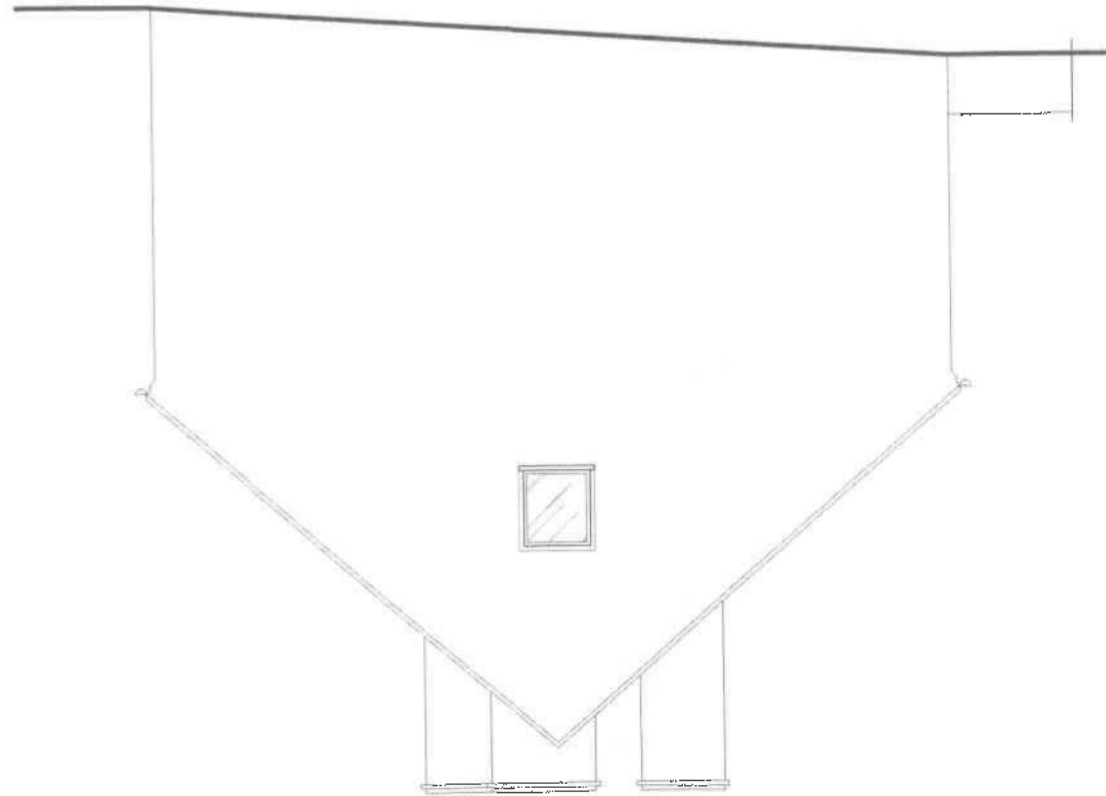

SKALA 1:100

0 1 2 3 4 5 m

UWAGA

Obliczenia powierzchni wykonano zgodnie z Normą PN-ISO 9836:1997.
Wymiary pomieszczeń podano bez powiększenia rzeczywistych
odległości o grubości wyprawy.
Wymiary okien podano w świetle ościeży.
Wymiary drzwi podano w świetle ościeżnic.

Branża: ARCHITEKTURA		Stadium: INWENTARYZACJA		Data: 06.2021
Zamawiający: GMINA MIEJSKA ZŁOTORZYJA, PLAC ORLAŃ 1		Inż. arch. Katarzyna Paździerska		Skala: 1:100
Zawartość: arkusza: 1		Inż. arch. Piotr Swoboda		
Zawartość: arkusza: 1		Inż. arch. Katarzyna Paździerska		Nr arkusza: 10
Zawartość: arkusza: 1		Inż. arch. Katarzyna Paździerska		
INWENTARYZACJA ARCHITEKTONICZNO-BUDOWLANA BUDYNKU MIESZKALNEGO WIELORODZINNEGO 59-500 ZŁOTORZYJA, UL. ZAGRODZIENSKA 3 dz. nr 47/28; Obręb: 1				
biuro@archicadia.pl www.archicadia.pl tel.: 726 293 109				

Brana: ARCHITEKTURA		Stadium: INWENTARYZACJA		Data: 06.2021
Opracowanie:		inż. arch. Katarzyna Paździerska		Skala: 1:500
Zamawiający:		GMINA MIEJSKA ZŁOTORZYJA 59-500 ZŁOTORZYJA, PLAC ORLAŁ LWOWSKICH 1		Nr arkusza: 1
Zawartość:		PLAN SYTUACYJNY		
Zakres:		INWENTARYZACJA ARCHITEKTONICZNO-BUDOWLANA BUDYNKU MIESZKALNEGO WIELORODZINNEGO 59-500 ZŁOTORZYJA, UL. ZAGRODZIENSKA 3 dz. nr 47/28; Obręb: 1		
biuro@archicadia.pl www.archicadia.pl tel.: 726 293 109				

0 5 10 15 20 25 m

SKALA 1:500

wejscie do budynku,
wejscie ponizej poziomu parteru

budynki objety opracowaniem

granica dzialki

LEGENDA:

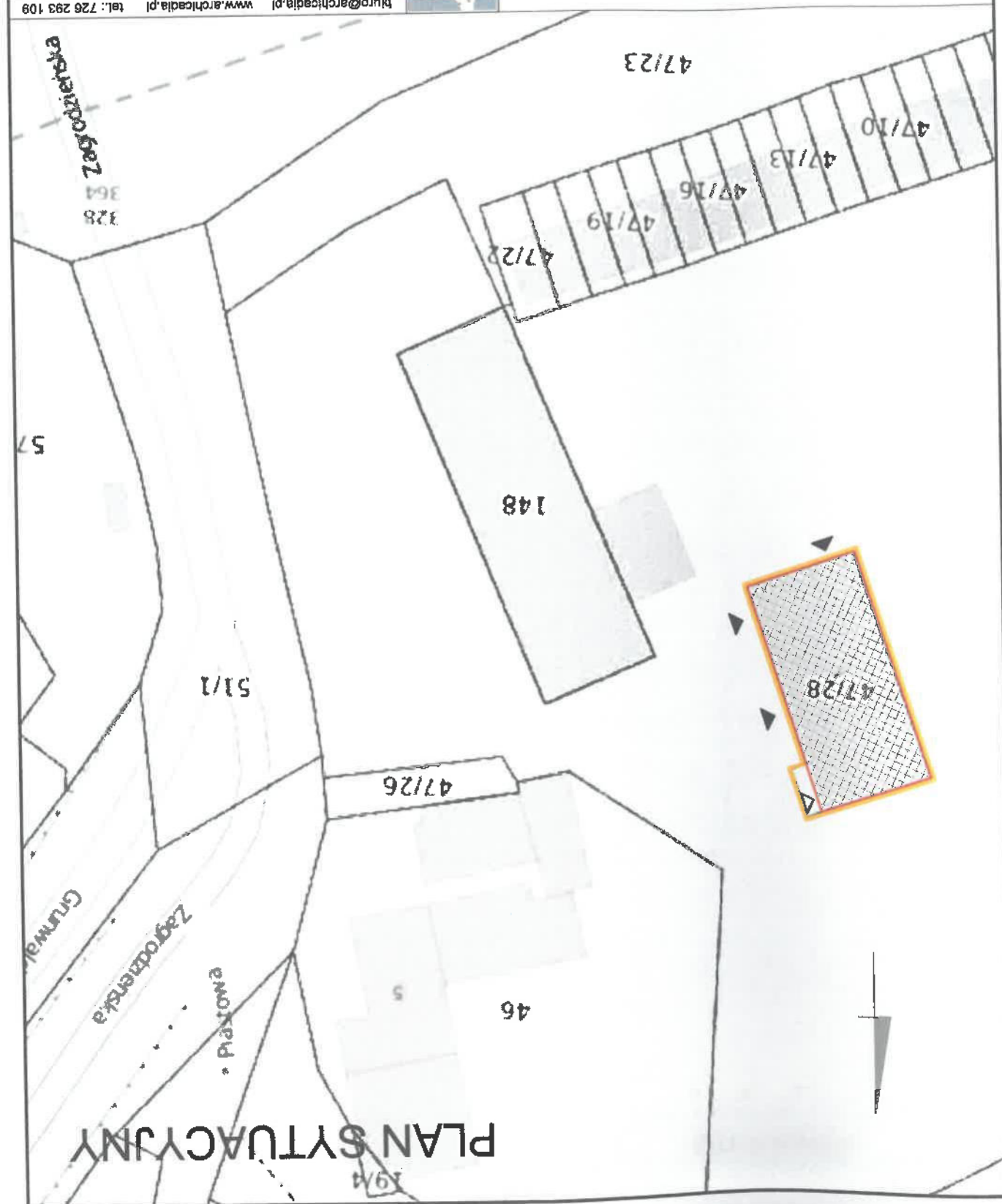



Zdjęcie nr 3. – Widok na budynek - elewacja boczna i frontowa.

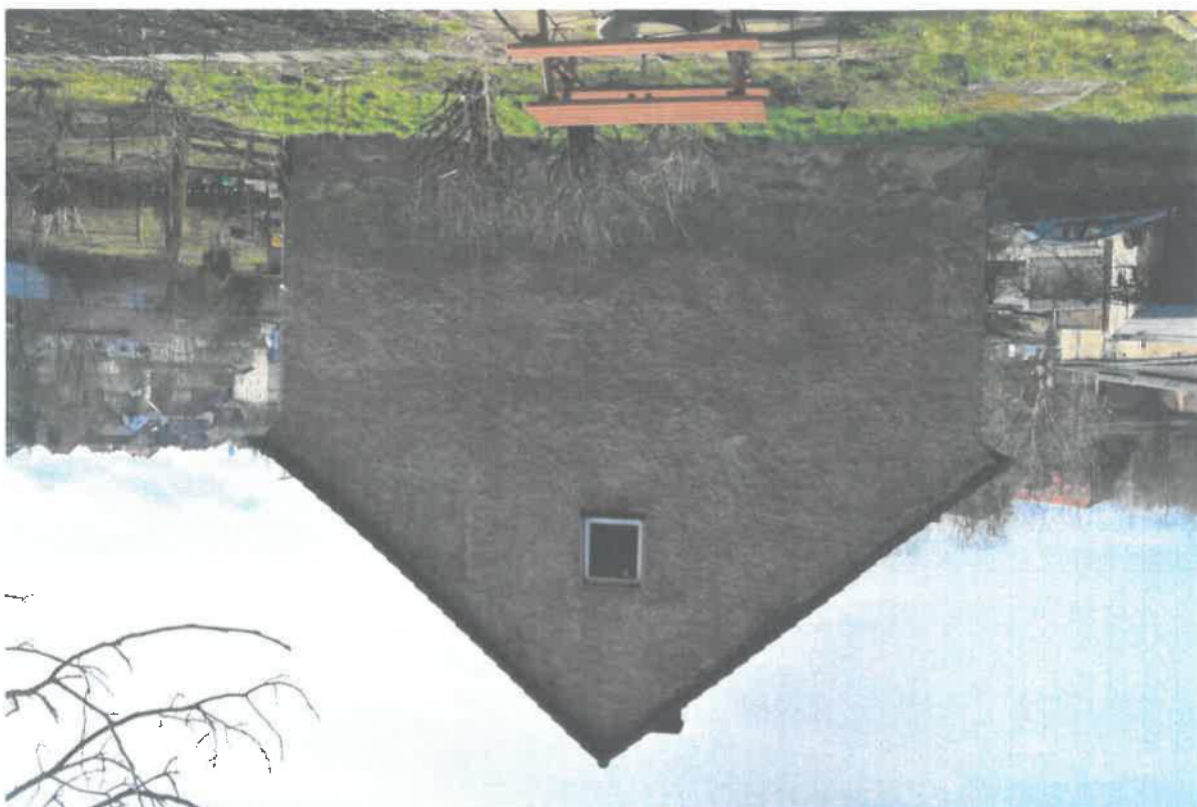

Zdjęcie nr 4. – Widok na budynek - elewacja boczna.

1.5. DOKUMENTACJA FOTOGRAFICZNA



Zdj. nr 1 - Widok na budynek - elewacja frontowa.

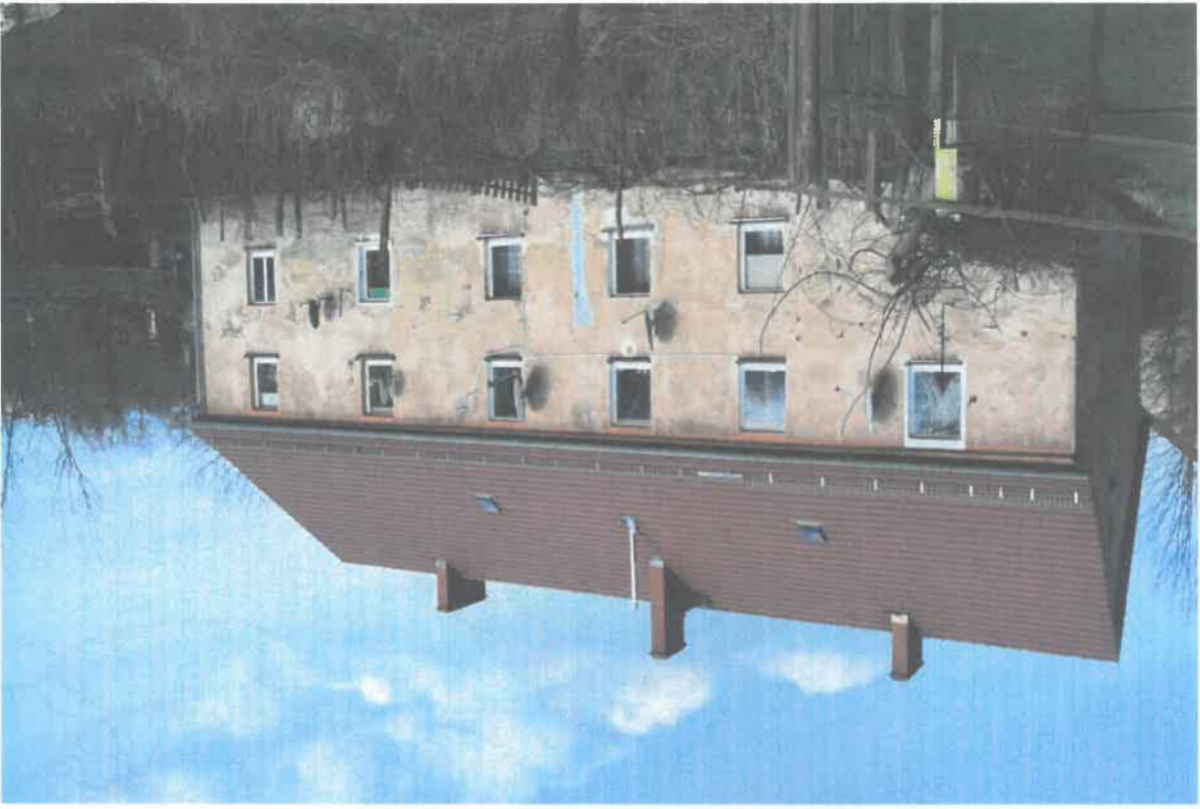

Zdj. nr 2. – Widok na budynek - elewacja tylna