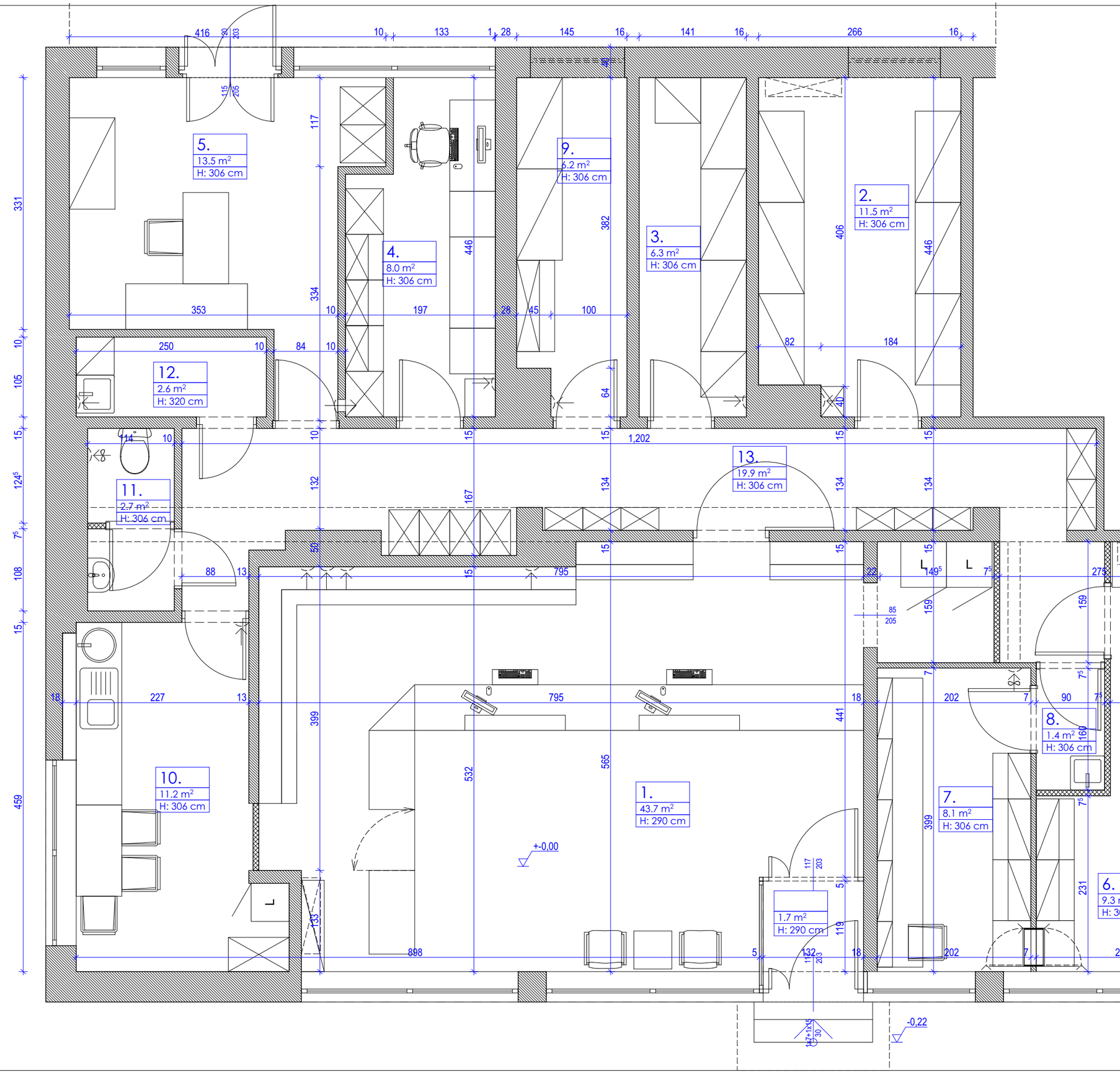

ZESTAWIENIE POMIESZCZEŃ:

POWIERZCHNIA PODSTAWOWA:

1. IZBA EKSPEDYCYJNA	43,7 m²
2. MAGAZYN PRODUKTÓW LECZNICZYCH	11,5 m²
3. MAGAZYN WYROBÓW MEDYCZNYCH	6,3 m²
4. POMIESZCZENIE ADMINISTRACYJNO- SZKOLENIOWE	8,0 m²
5. KOMORA PRZYJĘĆ + SZATNIA	13,5 m²
6. ZMYWALNIA	9,3 m²
7. IZBA RECEPTUROWA	8,1 m²
8. ŚLUZA	1,4 m²
9. ARCHIWUM	6,2 m²

POWIERZCHNIA POMOCNICZA:

10. POMIESZCZENIE SOCJALNE	11,2 m²
11. POMIESZCZENIA SANITARNE	2,7 m²
12. POMIESZCZENIE PRZEZNACZONE DO PRZECHOW. SPRZĘTU PORZĄDKOWEGO I ŚR. SŁUŻĄCYCH DO UTRZYMANIA CZYSTOŚCI	2,6 m²
13. POWIERZCHNIA KOMUNIKACYJNA	19,9 m²
RAZEM	144,4 m²
W TYM:	
POWIERZCHNIA PODSTAWOWA	108,0 m²
POWIERZCHNIA POMOCNICZA	36,4 m²

PLAN POMIESZCZEŃ NALEŻĄCYCH DO APTEKI OGÓLNODOSTĘPNEJ - RZUT 1:50

PRACOWNIA ABAKUS ARCHITEKTONICZNA
UL. PIASTÓW 24/56, 40-868 KATOWICE
TEL. 695412473 ABAKUS@CYBERIA.PL

DATA: 06.2023
SKALA: 1:50
NR RYS.: 2

PROJEKTANT: ARCH. TOMASZ WIELOCH NR UPR. 174/98

TEMAT OPRACOWANIA: APTEKA OGÓLNODOSTĘPNA PLAN TECHNOLOGICZNY

TEMAT RYSUNKU: PLAN POMIESZCZEŃ NALEŻĄCYCH DO APTEKI OGÓLNODOSTĘPNEJ - RZUT

INWESTOR: CEFARM BIAŁYSTOK S.A. UL. KLEEBERGA 34 15-691 BIAŁYSTOK

OBIEKT: APTEKA W BUDYNKU HANDLOWO - USŁUGOWYM UL. BRONIEWSKIEGO 4 15-748 BIAŁYSTOK