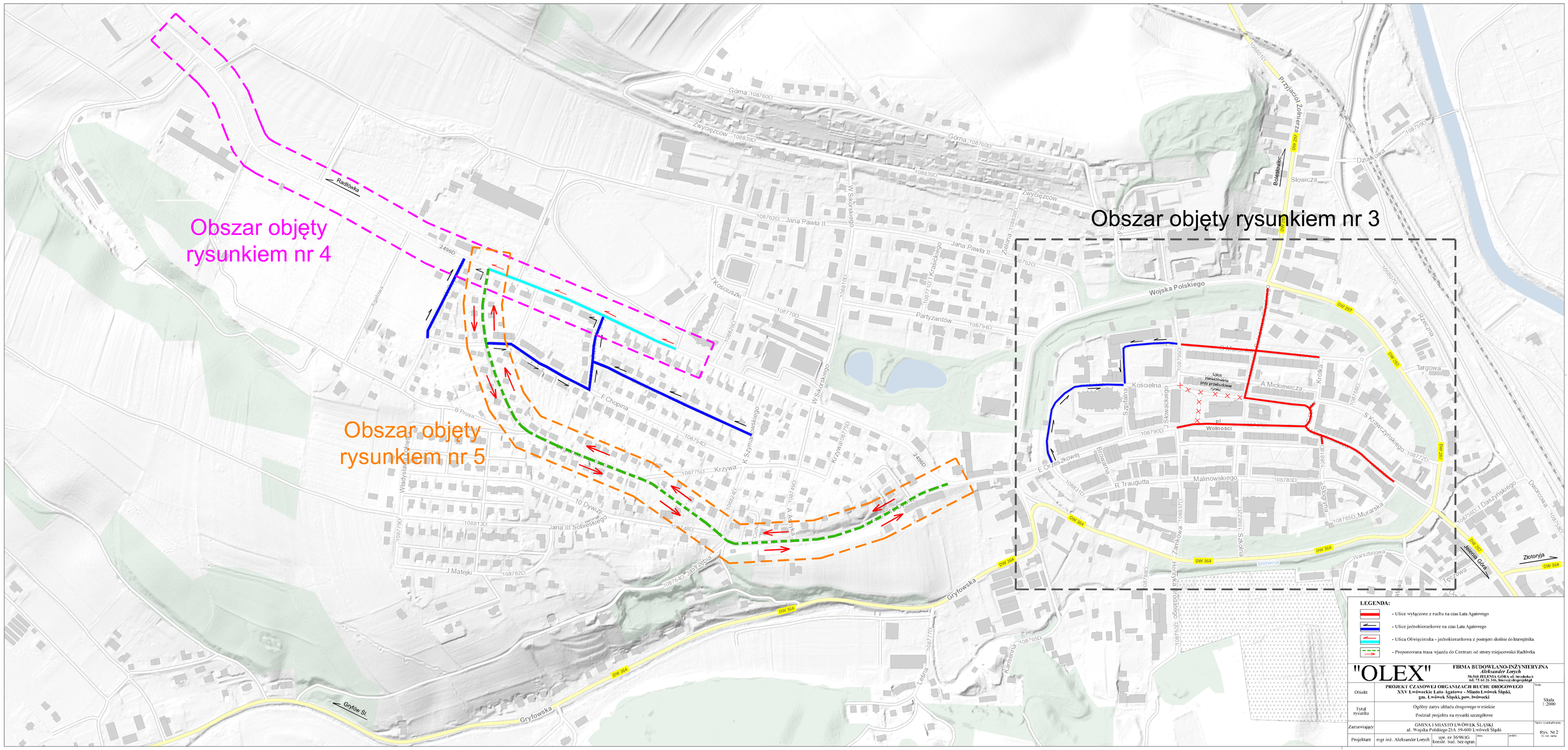
Obszar objęty rysunkiem nr 4
Obszar objęty rysunkiem nr 5
Obszar objęty rysunkiem nr 3
Radłówka
Gryfowska
Gryfów Śl.
Wojska Polskiego
Jana Pawła II
Partyzantów
Zwycięzców
Górna
Kościuszki
F. Chopina
Krzywa
Jana III Sobieskiego
J. Matejki
Jastrzębia
Kościelna
A. Mickiewicza
Malinowskiego
R. Traugutta
Targowa
Słowicza
Działkowa
Złotoryja
Jelenia Góra
Boleslawiec
Przyjaciół Żołnierza
Wolności
Ulica zlekwidowana przy przebudowie rynku
DW 364
DW 297
LEGENDA:
- Ulice wyłączone z ruchu na czas Lata Agatowego
- Ulice jednokierunkowe na czas Lata Agatowego
- Ulica Oświęcimska - jednokierunkowa z postojem skośnie do krawężnika
- Proponowana trasa wjazdu do Centrum od strony miejscowości Radłówka
"OLEX"
FIRMA BUDOWLANO-INŻYNIERYJNA
Aleksander Lorych
58-560 JELENIA GÓRA ul. Strzelecka 6
tel. 75 64 26 340, biuro@olexprojekt.pl
Obiekt
PROJEKT CZASOWEJ ORGANIZACJI RUCHU DROGOWEGO
XXV Lwówieckie Lato Agatowe - Miasto Lwówek Śląski,
gm. Lwówek Śląski, pow. lwówecki
Tytuł rysunku
Ogólny zarys układu drogowego w mieście
Podział projektu na rysunki szczegółowe
Zamawiający
GMINA I MIASTO LWÓWEK ŚLĄSKI
al. Wojska Polskiego 25A 59-600 Lwówek Śląski
Projektant
mgr inż. Aleksander Lorych
upr. nr 36/98/JG
konstr. bud. bez ogran.
Skala 1:2000
Rys. Nr 2