

Informacja opisowo-graficzna z EGIB

Sporządził(a): Tomasz Rychlewski (rychlewski), 2026-04-28 10:00:46

Identyfikator wydruku: 3c8d75dc-9bc3-45cb-8180-c70521ab10fb

Dla wybranych działek: [11/18](#)

Tylko do celów służbowych!

Skala 1:500

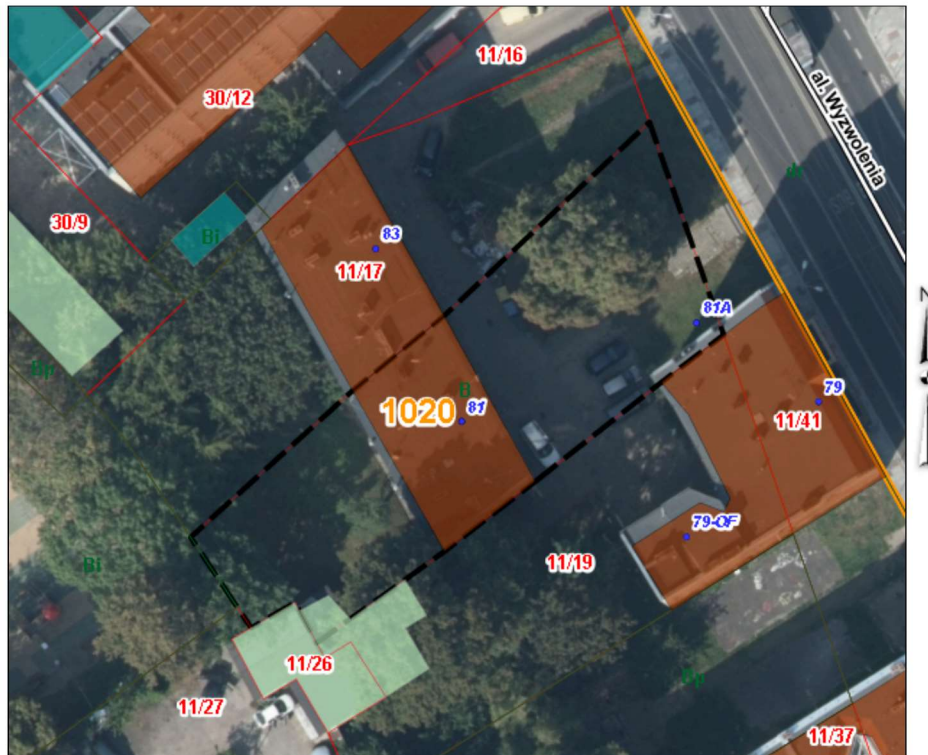

Widoczność warstw

- ☐ Punkty adresowe
- ☐ Ulice
- ☐ Budynki ewidencyjne - EGIB
- ☐ Użytki
- ☐ Kontury klasyfikacyjne
- ☐ Działki - EGIB
- ☐ Obręby - EGIB
- ☐ Ortofotomapa 2024

Numer:	11/18
Identyfikator:	326201_1.1020.11/18
Powiat, województwo:	Szczecin, ZACHODNIOPOMORSKIE
Jednostka ewidencyjna:	M. Szczecin
Obręb:	1020
Jednostka rejestrowa gruntowa:	75
Data utworzenia obiektu:	
Data weryfikacji danych:	27.02.2023 19:54:25

Lp.	Opis osoby	Charakter praw	Udział	Grupa rejestrowa
		Uwagi do udziału		
		Status		
1	<u>GMINA MIASTO SZCZECIN</u>	własność	762 / 1000	
		gmina lub związek międzygminny		
2	<u>TADEUSZ i LIDIA CHLEBOWSCY</u>	własność	82 / 1000	
		małżeństwo obywateli polskich		
3	<u>MONIKA KUROSZ</u>	własność	68 / 1000	
		osoba fizyczna legitymująca się obywatelstwem polskim		
4	<u>GENOWEFA GROCHOWSKA</u>	własność	88 / 1000	
		osoba fizyczna legitymująca się obywatelstwem polskim		
Łącznie udziały własności		1,00		

POŁOŻENIE / UŻYTKOWANIE / POWIERZCHNIE						
Arkusz mapy	Położenie	Opis użytku	Symbol użytku	Pow. użytku [ha]	Pow. działki [ha]	KW / EKW
	Miejscowość: Szczecin Ulica: Wyzwolenia Nr budynku: 81a Miejscowość: Szczecin Ulica: Wyzwolenia Nr budynku: 81	Tereny mieszkaniowe	B	0.0900	0.0900	SZ1S/00111318/5
Całkowita powierzchnia jednostki rejestrowej [ha]:0,0900						

BUDYNKI					
Lp.	Identyfikator	Położenie	Funkcja użytkowa	Pow. zabudowy [m²]	
1	326201_1.1020.25_BUD		budynki produkcyjne, usługowe i gospodarcze dla rolnictwa	62	Operacje
2	326201_1.1020.21_BUD	Miejscowość: Szczecin Ulica: Wyzwolenia Numer: 81	budynki mieszkalne	180	Operacje

Niniejsze informacje zostały udostępnione organom realizującym zadania publiczne wyłącznie do celów służbowych. Podstawa prawna art. 24 ust. 5 pkt. 2 ustawy z dnia 17 maja 1989 r. Prawo geodezyjne i kartograficzne.