Stan obecny

Stacja LGL20122 widok od strony południowej (od strony ul. Leszczyńskiej)

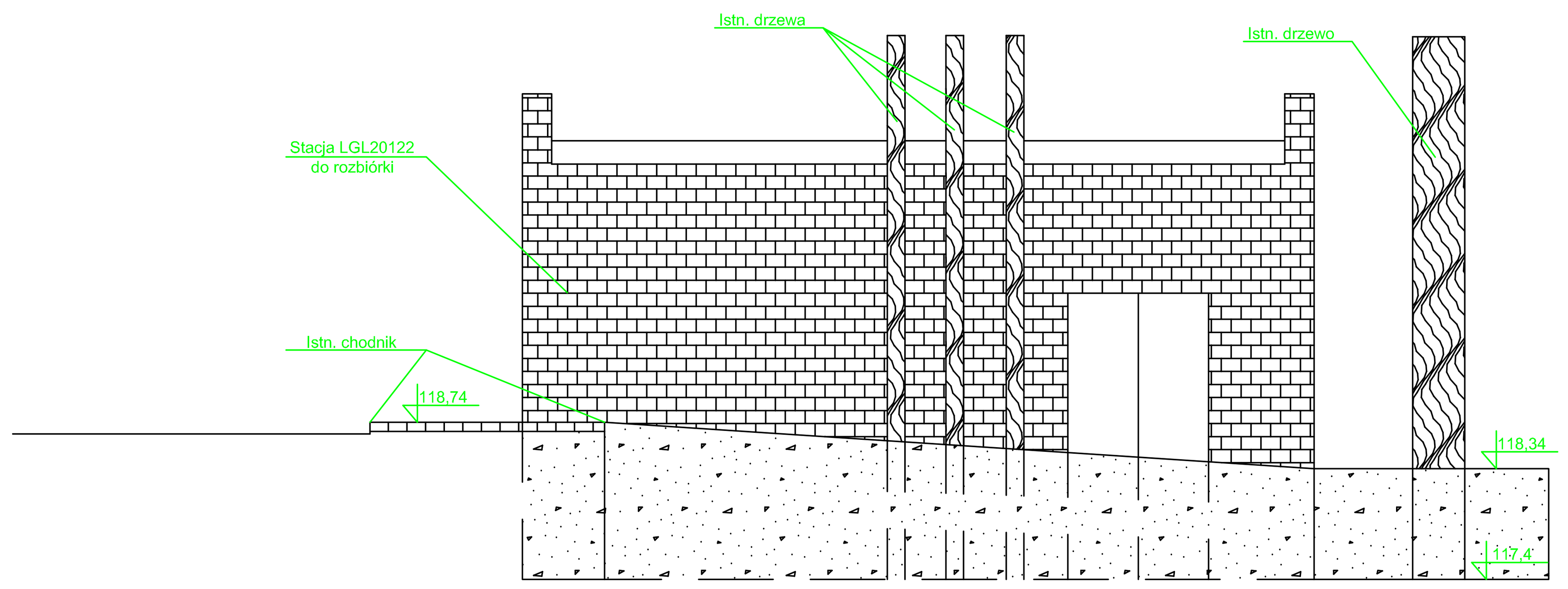

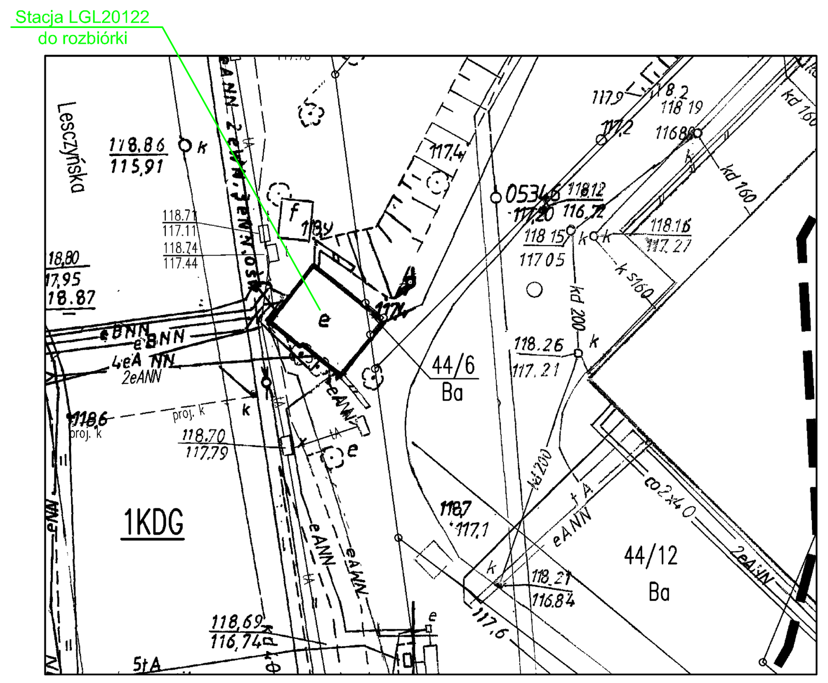

Stacja LGL20122 widok od strony wschodniej (od strony ul. sklepu)

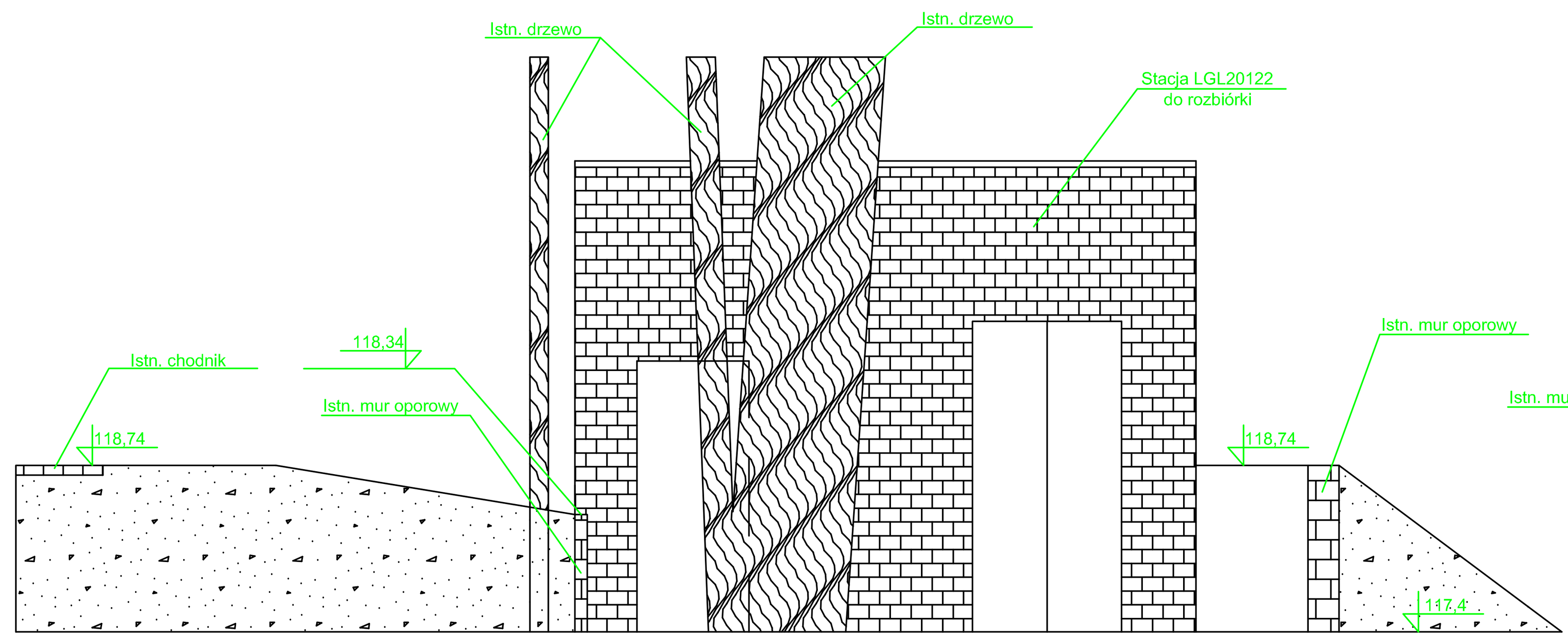

Stacja LGL20122 widok od strony północnej (w kierunku ul. Leszczyńskiej)

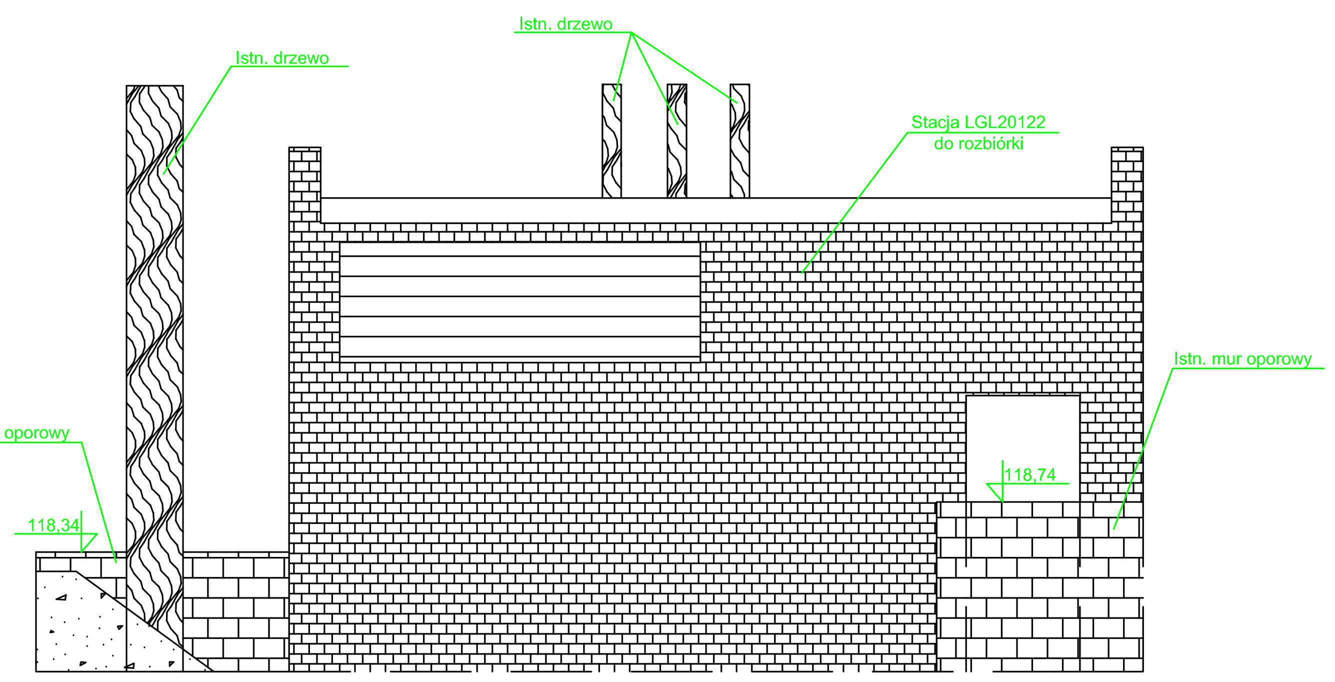

Stan po rozbiórce stacji

Stacja LGL20122 po rozbiórce widok od strony południowej (od strony ul. Leszczyńskiej)

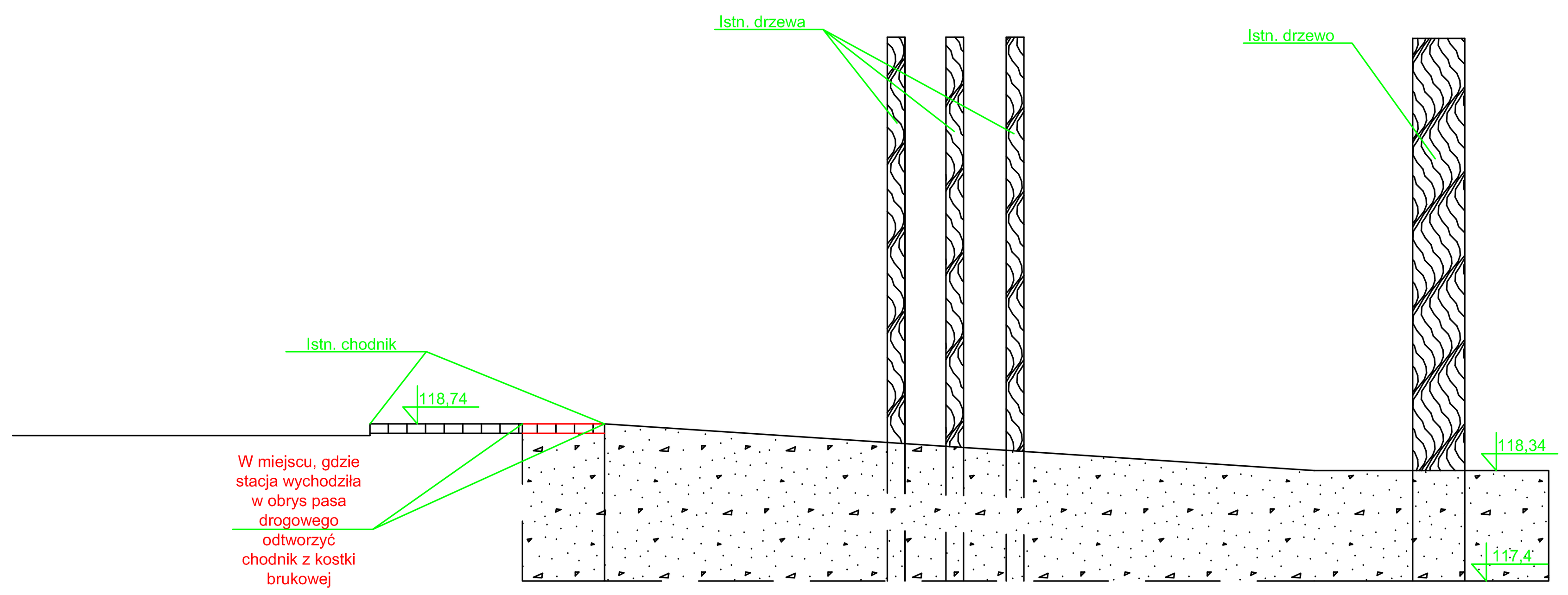

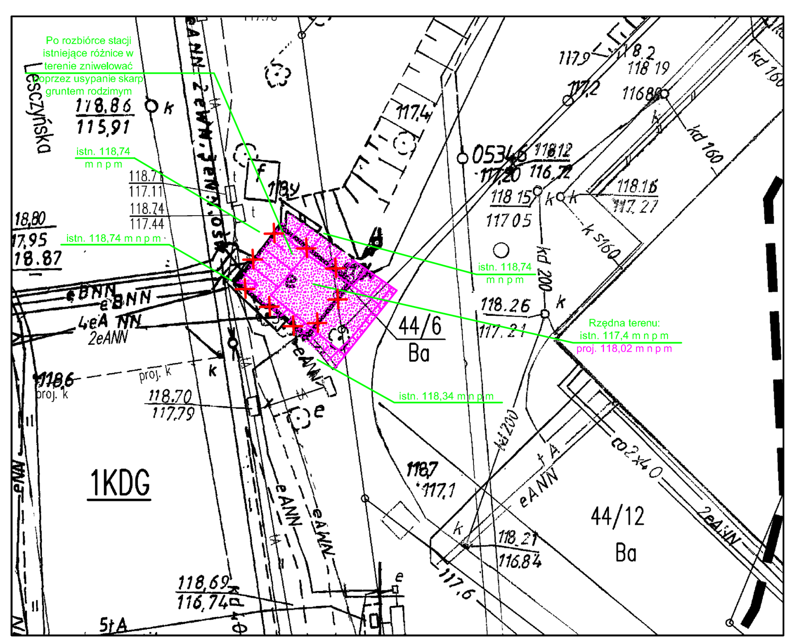

Stacja LGL20122 po rozbiórce widok od strony wschodniej (od strony ul. sklepu)

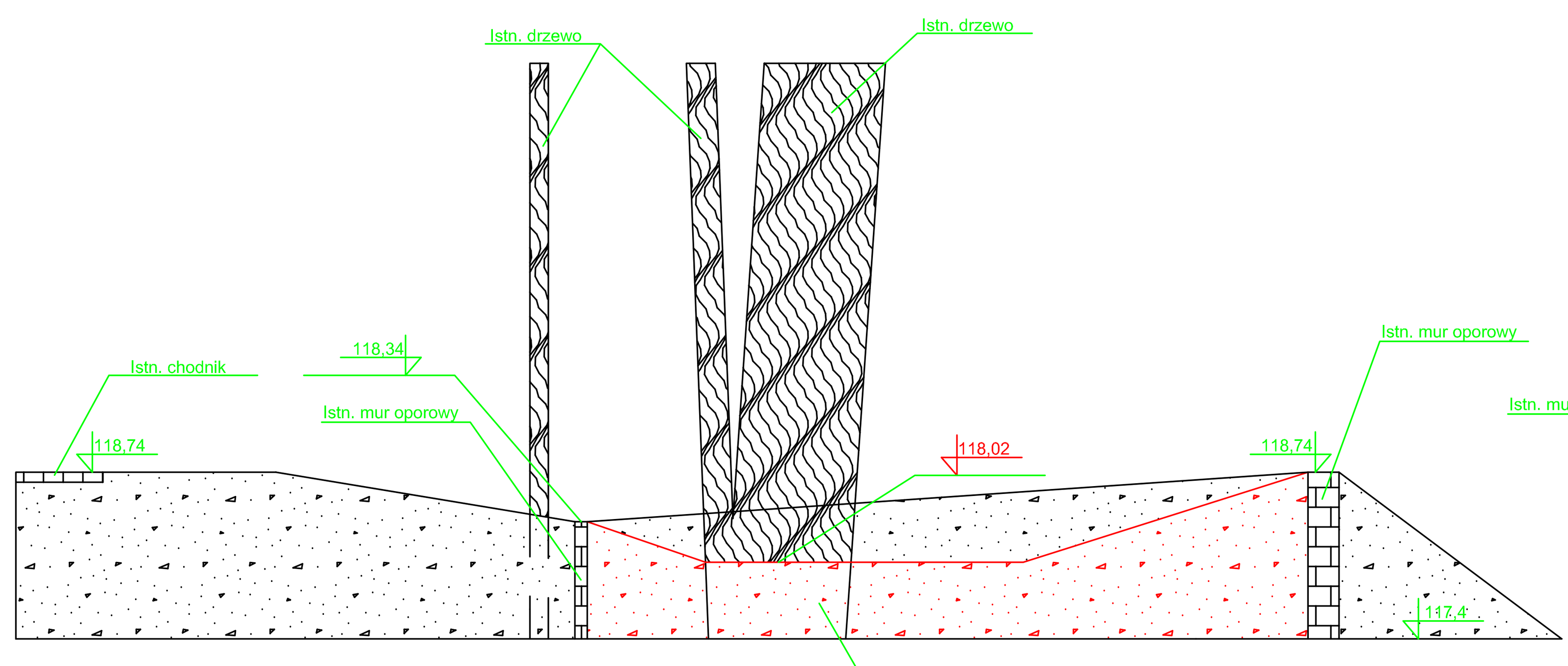

Stacja LGL20122 po rozbiórce widok od strony północnej (w kierunku ul. Leszczyńskiej)

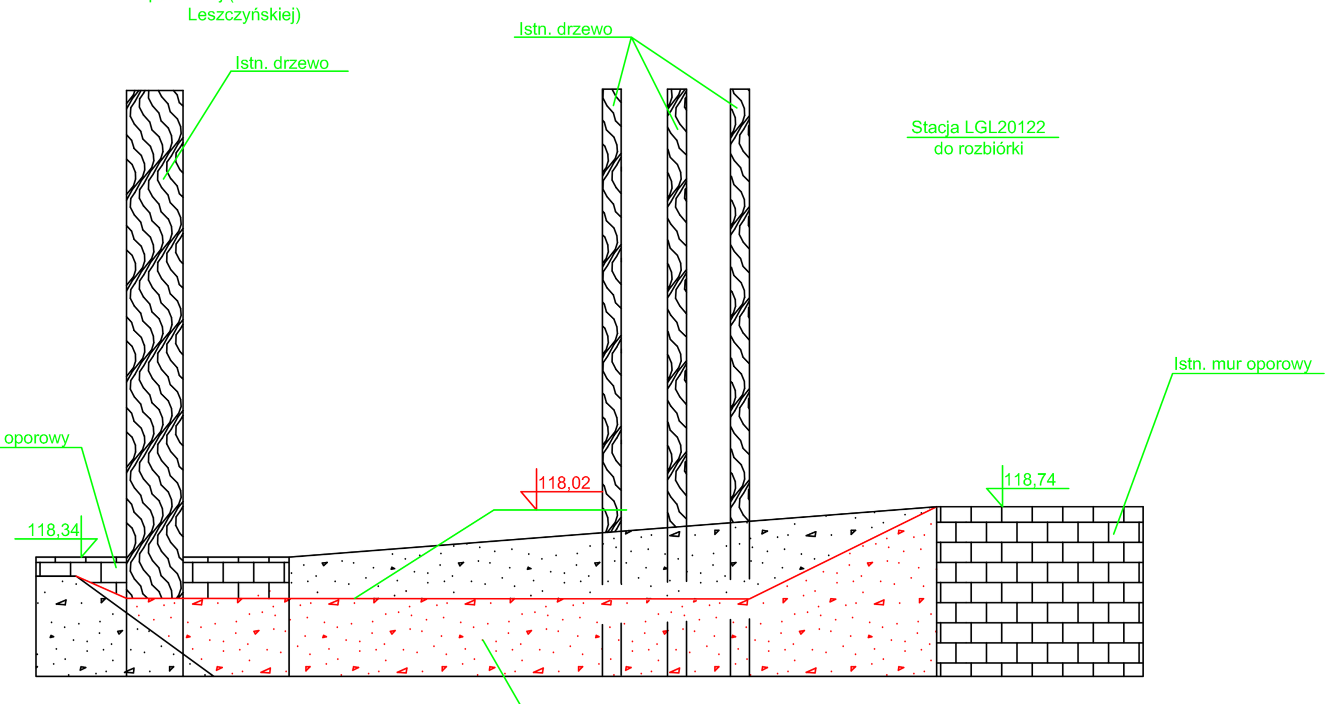

Jednostka projektowa	JAMP s.c.			JAMP S. C. Roman Rawlak, Rafał Połeć ul. Zajączkowska 1 51-180 Wrocław
Branża:	Zespół projektowy:	Nr uprawnień:	Specjalność:	Podpis:
Elektryczna / Projektant:	mgr inż. Grzegorz Pietraszko	MAZ/0107/PWBE/19	instalacyjna w zakresie sieci, instalacji i urządzeń elektrycznych i elektroenergetycznych	
Asystent:	Izabela Solarewicz			
Tytuł opracowania:	Budowa kontenerowej stacji transformatorowej wraz z powiązaniami liniami SN i nN oraz rozbiórka istniejącej stacji transformatorowej LGL21022 (R-202) przy ul. Leszczyńskiej w Legnicy			
Adres:	Legnica ul. Leszczyńska			
Nazwa rysunku:	Zagospodarowanie terenu po rozbiórce stacji			

Skala:	Data:	Inwestor:	Branża:	Nr inwestycji:	Nr rys:
1:50	30.06.2021r.	TAURON Dystrybucja S.A.	ELEKTRYCZNA	2019/UM/TD/LG ZAK02/04154/L	Z01