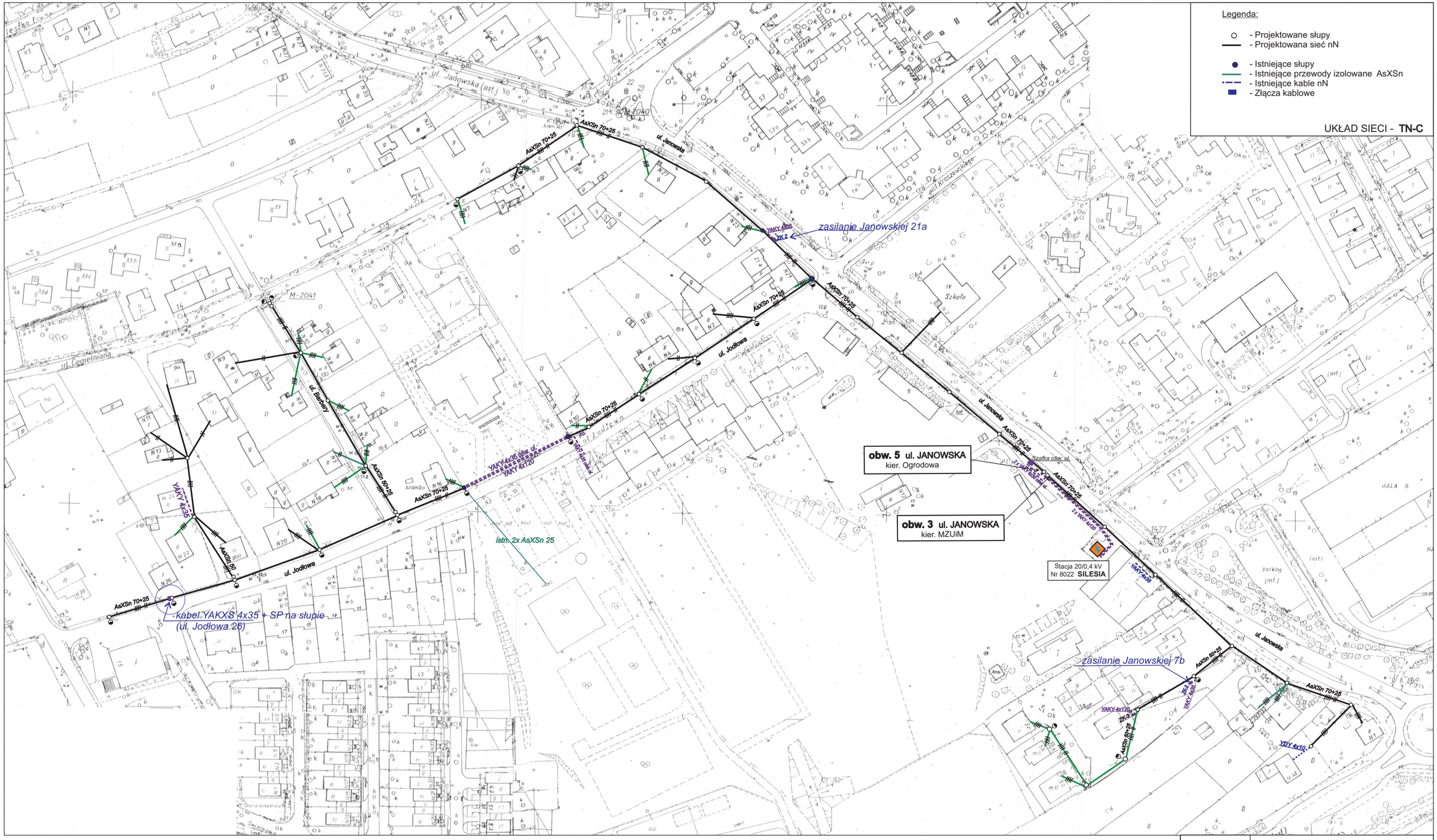

TAURON DYSTRYBUCJA	Plan modernizacji sieci napow. nN zasilanej ze stacji nr 8022 „SILESIA”
	– stan projektowany
Opracował: Noszczyński Robert	zał. nr 3