

MAPA DO CELÓW PROJEKTOWYCH		
Oznaczenie kancelaryjne zgłoszenia pracy geodezyjnej		GM.6640.621.2020
Jednostka ewidencyjna	Identyfikator	306201_1
	nazwa	MIASTO KONIN
Obręb ewidencyjny	identyfikator	0017
	nazwa	PRZYDZIAŁKI
Skala mapy		1:500
Godło mapy		6.173.22.25.4.3
Nazwa układu współrzędnych	Prostokątnych płaskich	Układ 2000/6
	Układu wysokości	Kronsztadt 60
Oznaczenie granic obszaru, który był przedmiotem aktualizacji		
Informacje o służebnościach gruntowych mających wpływ na zagospodarowanie gruntów zlokalizowanych w granicach projektowanej inwestycji		Brak służebności gruntowych ujawnionych w księdze wleczystej
Data opracowania mapy		20.09.2020
<p>6640-621.2020</p> <p>Ewelina Zawadzka</p> <p>62-513 Krzymów, ul. Główna 1c</p> <p>korn. +48 609-414-150</p> <p>e-mail: ewelinazawadzka10@wp.pl</p> <p>nazwa i imię i nazwisko wykonawcy</p>		<p>Ewelina Zawadzka</p> <p>62-513 Krzymów, ul. Główna 1c</p> <p>nr uprawnień 21075</p> <p>Imię i nazwisko, nr uprawnień i podpis geodety, który sporządził mapę</p>

Identyfikator zgłoszenia prac geodezyjnych	GIM.6680.621.2020
Organ służby geodezyjnej, który otrzymał zgłoszenie	Prezydent Miasta Konina
Wykonawca prac geodezyjnych	GEO-IMAPA Ewelina Zawadzka
Nr oraz data sporządzenia dokumentu zawierającego wynik pozytywnej weryfikacji	P.3062.2020.643 z dnia 23.09.2020
Imię i nazwisko oraz nr uprawnień zawodowych kierownika prac	Ewelina Zawadzka Nr uprawnień 21075

Paweł Smogór  
Geodeta Powiatowy  
Kierownik  
Wydziału Geodezji i Katastru

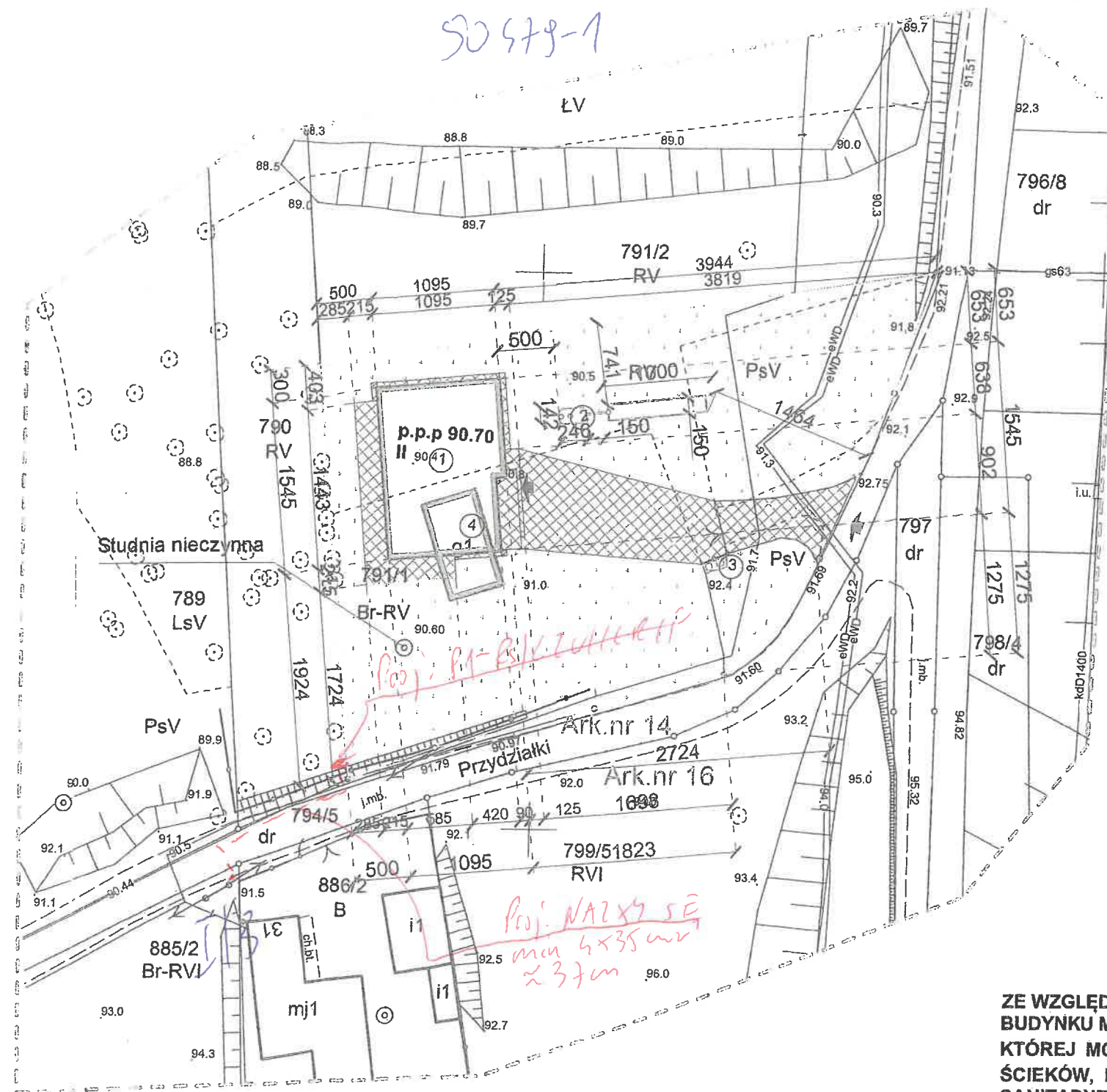

**POTWIERDZA SIĘ ZGODI  
KOPII MAPY Z ORYGINAŁU  
PROJEKTANT  
JAN CHORBIŃSKI  
ust. do projektowania oraz kierowania bi  
w specjalności architektura i inżynieria oraz konst  
GA-N.413/63346/N/26/80 WKP/E**

**ZE WZGLĘDU NA BRAK W REJONIE PROJEKTOWANEGO BUDYNKU MIEJSKIEJ KANALIZACJI SANITARNEJ DO KTÓREJ MOŻLIWE BYŁO BY ODPROWADZENIE ŚCIEKÓW, DO CZASU WYBUDOWANIA KANALIZACJI SANITARNEJ W TYM REJONIE PROJEKTUJE SIĘ PRZYDOMOWA OCZYSZCZALNIA ŚCIEKÓW.**

**ZE WZGLĘDU NA BRAK MOŻLIWOŚCI PRZYŁĄCZENIA  
DO MIEJSKIEJ SIECI KANALIZACJI DESZCZOWEJ,  
ODPROWADZENIE WÓD OPADOWYCH NA TEREN  
PRZEDMIOTOWEJ DZIAŁKI DO CZASU WYBUDAWANIA  
SIECI KANALIZACJI DESZCZOWEJ W REJONIE  
PROJEKTOWANEGO BUDYNKU.**