

T-5904  
”Jodłowno”

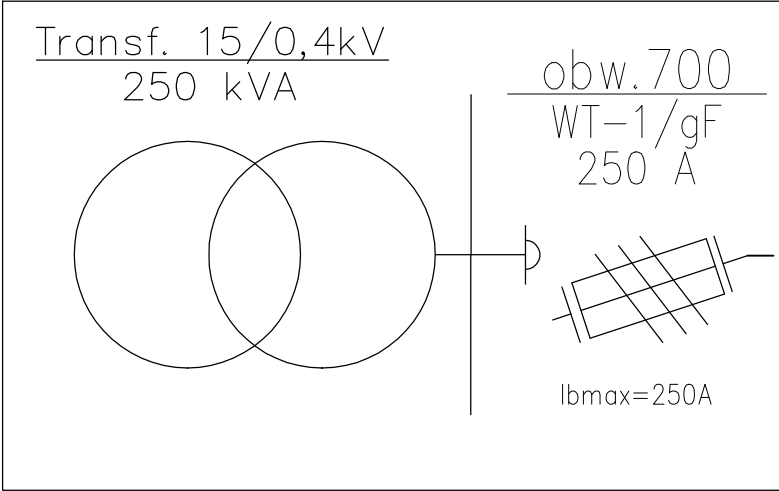

Z33  
KRSN-P2/2F-NH2/R-NH00/F

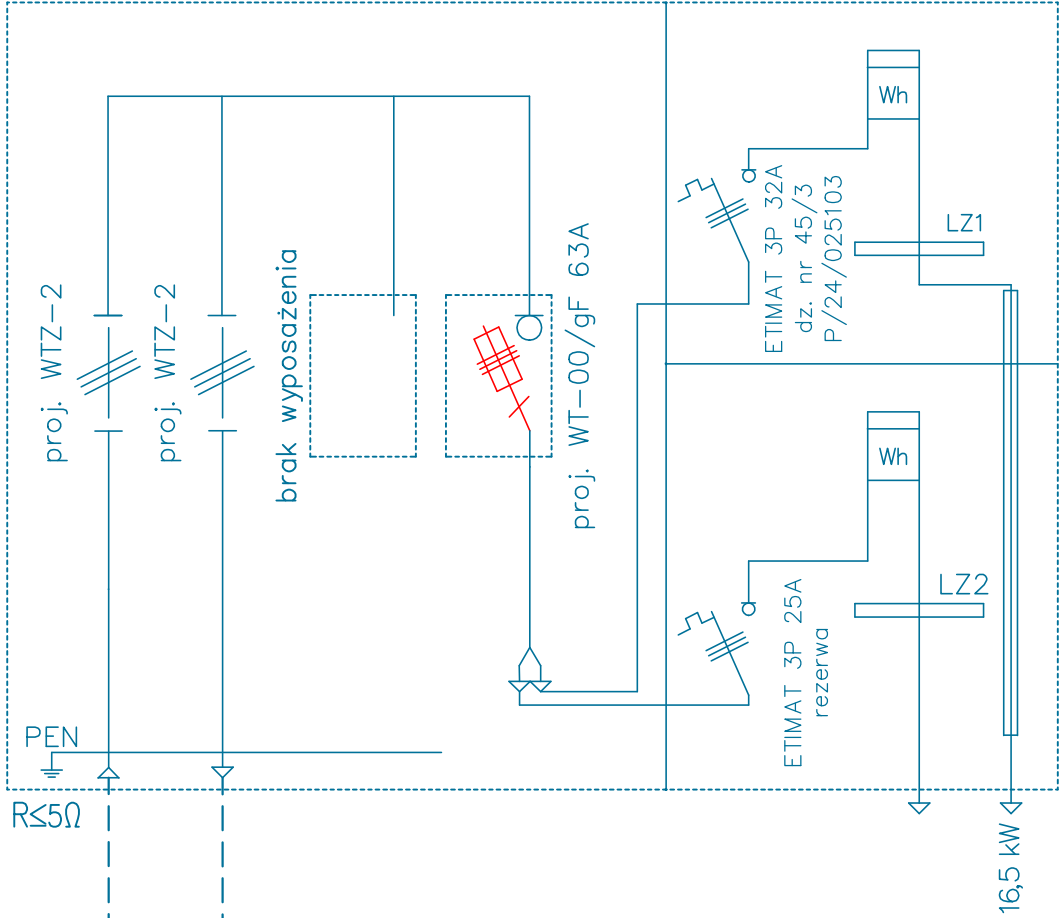

Z-201/Z-701  
ZK-4/P-1  
PODZIAŁ SIECI T-51512-201/T-5904-700

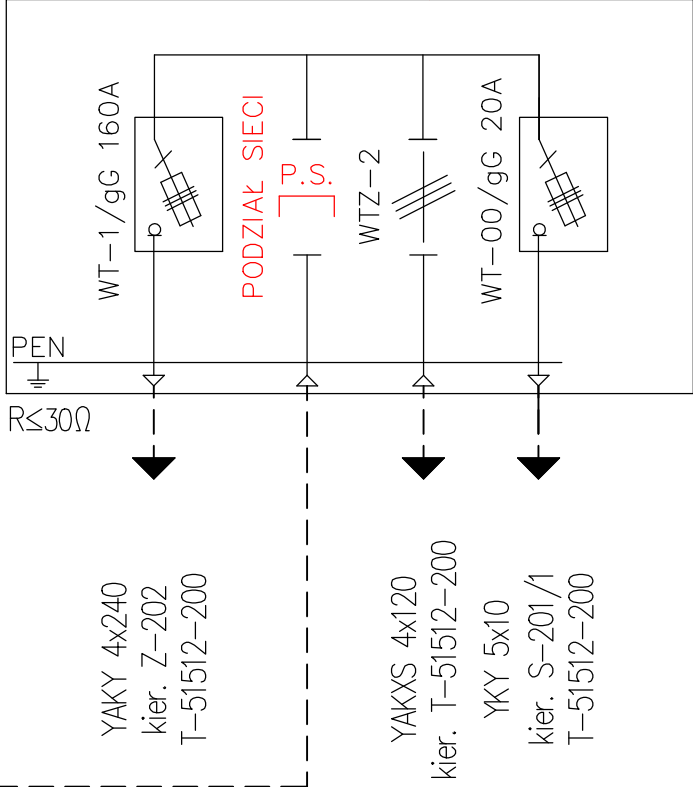

YAKY 4x240 + FeZn 25x4  
L=138 m  
T-5904-700

YAKY 4x240 + FeZn 25x4  
L=214 m  
T-5904-700

proj. 2x mufa LJSB-4x150-240-PL02  
proj. 2x NA2XY (YAKXS) 4x240 + S/tZn 25x4  
L=1/6 m  
T-5904-07



ELUS spółka z o.o.  
83-300 Kartuzy  
ul. Kościerska 1A

Pracownia Projektowa  
tel.: +48-58-6811538  
projekty@elus.pl

Tytuł rysunku:	Schemat jednokreskowy nn-0,4 kV Budowa przyłącza elektroenergetycznego nn-0,4 kV dla zasilania działki nr 45/3.				
Nazwa i adres obiektu budowlanego:	Budowa przyłącza elektroenergetycznego nn-0,4 kV Jodłowno, gm. Przywidz, obr. 0004 - dz. 53				
Inwestor:	ENERGA - OPERATOR SA ul. Marynarki Polskiej 130 80-557 Gdańsk		Nr zadania inwestycyjnego: P/24/025103 ZN/6658/3333MZI/2024/2402358/1		
Projektant:	mgr inż. Michał Gnutek <small>specjalność instalacyjna w zakresie sieci, instalacji i urządzeń elektrycznych i elektroenergetycznych</small>	Nr uprawnień: POM/0167/PWBE/17	Podpis:	Data: 08.2024	Nr rys.: E-01
Opracowujący:	mgr inż. Maciej Hirszt	Nr uprawnień:	Podpis:	Data: 08.2024	Skala: -