



ELPLAN
ELEKTROENERGETYKA

biuro.elplan@wp.pl

697-204-507

PROJEKT BUDOWLANO - WYKONAWCZY

ORYGINAŁ

„Przyłącze kablowe nn 0,4kV ”

<u>BRANŻA:</u>	Elektryczna
<u>LOKALIZACJA:</u>	m. Kamień obr. Kamień gm. Szemud
<u>DZIAŁKA PRZYŁĄCZANA:</u>	185/44, 185/45
<u>DZIAŁKI NA TRASIE:</u>	185/47, 185/7
<u>STACJA ZASILAJĄCA:</u>	T-9053 „Kamień Zachód”
<u>KATEGORIA OBIEKTU BUDOWLANEGO:</u>	XXVI
<u>INWESTOR:</u>	ENERGA-OPERATOR S.A. z siedzibą w Gdańsku Oddział w Gdańsku 80-557 Gdańsk, ul. Marynarki Polskiej 130
<u>NUMER OBI:</u>	OBI/36/2402847
<u>NUMER UMOWY:</u>	GJ05834/24
<u>PROJEKTANT:</u>	mgr inż. Dariusz Kwidziński POM/0261/PBE/16 Uprawnienia budowlane do projektowania bez ograniczeń w specjalności instalacyjnej w zakresie sieci, instalacji i urządzeń elektrycznych i energetycznych

CHMIELNO, wrzesień 2024



Starosta Wejherowski

84-200 Wejherowo, ul. 3 Maja 4

tel. (058)-572-94-47

e-mail: architektura@powiatwejherowski.pl

Wejherowo, 27.09.2024
(za potw. zwrotnym)

Nr rej. AB.6743.4.399.2024.10
l. dz. AB.6601.2024

ZAŚWIADCZENIE AB.6743.4.399.2024.10

Działając w oparciu o art. 80 ust.1 pkt.1, art. 81 ust.1 pkt.1, art. 82 ust.2, w nawiązaniu do art. 30 ust. 1b oraz ust. 5aa oraz art. 29 ust.1 pkt. 23 lit. a), ustawy z dnia 7 lipca 1994 roku - Prawo budowlane (jednolity tekst Dz. U. poz. 725 z 2024r.), po rozpatrzeniu zgłoszenia ENERGA-OPERATOR S.A. oddział w Gdańsku z dnia 19.09.2024r., dotyczącego zamiaru wykonania robót budowlanych, polegających na budowie przyłącza kablowego nn-0,4 kV na dz. nr 185/47, 185/7 obr. Kamień, gm. Szemud, działając z urzędu

zaświadcza się

o braku podstaw do wniesienia sprzeciwu co do zamiaru wykonania robót budowlanych, polegających na budowie przyłącza kablowego nn-0,4 kV na dz. nr 185/47, 185/7 obr. Kamień, gm. Szemud

Jednocześnie informuję, że prace budowlane związane z realizacją w/w inwestycji należy prowadzić zgodnie z załączonymi szkicami, obowiązującymi przepisami w tym techniczno-budowlanymi oraz zasadami wiedzy technicznej, w sposób nie zagrażający bezpieczeństwu ludzi i mienia.

Z up. Starosty
Inspektor Wydziału
Architektury i Budownictwa

Damian Kolmetz
(podpis elektroniczny)

Otrzymuje:

1. ENERGA-OPERATOR S.A. oddział w Gdańsku, 80-557 Gdańsk ul. Marynarki Polskiej 130,
- pełnomocnik: Dariusz Kwidziński, 83-333 Chmielno ul. Kasztanowa 12,
 2. Powiatowy Inspektor Nadzoru Budowlanego w Wejherowie, 84-200 Wejherowo, Jana III Sobieskiego 304,
 3. a/a wydz.
- LM

Obowiązek Informacyjny

Informujemy, że:

Administratorem danych osobowych jest Starosta Wejherowski z siedzibą przy ul. 3 Maja 4 w Wejherowie. Pozostałe informacje o przetwarzaniu danych osobowych znajdują się na stronie: <https://sprawy.powiatwejherowski.pl/sprawy/sprawy.html#w,AB>

Temat

Budowa przyłącza elektroenergetycznego nn 0,4kV.

Zakres rzeczowy projektowanych sieci i urządzeń

Wymiana pojedynczego słupa SN:	X	X
Linia napowietrzna SN:	X	X
Rozłącznik napowietrzny SN:	X	X
Linia kablowa SN:	X	X
Mufy kablowe:	X	X
Głowice kablowe:	X	X
Ograniczniki przepięć:	X	X
Złącze kablowe SN:	X	X
Stacja transformatorowa SN/nn:	X	X
Transformator:	X	X
Wymiana pojedynczego słupa nn:	X	X
Linia napowietrzna nn:	X	X
Przyłącze napowietrzne:	X	X
Szafka pomiarowa:	X	X
Przyłącze/a kablowe:	YAKXS 4x120	96/104m
Szafka pomiarowa:	P2-Rs/LZV/F	1szt
Linia kablowa nn:	X	X
Kablowa rozdzielnica szafowa:	X	X
Słupowy rozłącznik bezpiecznikowy:	X	X
Przecisk:	X	X
Przewiert:	X	X

Oświadczenia Projektanta

Nawiązując do ustawy Prawo Budowlane oświadczam, że niniejszy projekt budowlany został sporządzony zgodnie z obowiązującymi przepisami oraz zasadami wiedzy technicznej i jest kompletny z punktu widzenia celu któremu ma służyć.

Oświadczam, iż niniejszy projekt opracowany został zgodnie ze Standardami Technicznymi w ENERGA-OPERATOR SA, opublikowanymi na stronie internetowej www.energa-operator.pl aktualnymi na dzień składania oświadczenia

PROJEKTANT:

mgr inż. Dariusz Kwidziński

POM/0261/PBE/16

Uprawnienia budowlane do projektowania bez ograniczeń
w specjalności instalacyjnej w zakresie sieci, instalacji
i urządzeń elektrycznych i energetycznych



Podstawa opracowania

- umowa z Inwestorem Energa Operator SA Oddział w Gdańsku
- inwentaryzacja sieci oraz terenu
- plan sytuacyjno – wysokościowy
- uzgodnienia branżowe
- obowiązujące normy i przepisy
- ustawa - prawo budowlane
- uzgodnienia i konsultacje z zainteresowanymi podmiotami
- standardy techniczne obowiązujące w Energa Operator SA
- warunki przyłączenia do sieci elektroenergetycznej

MAPA DO CELÓW PROJEKTOWYCH



Identyfikator zgłoszenia pracy geodezyjnej	GD.6640.5208.2024
Nazwa miejscowości	KAMIEŃ
Jednostka ewidencyjna	identyfikator 221509_2 nazwa Szemud
Obręb ewidencyjny	identyfikator 221509_2.0009 nazwa Kamień
Działka nr	185/44
Skala mapy	1: 500
Nazwa układu współrzędnych	prostokątnych płaskich PL-2000 układu wysokości PL-EVRF2007-NH
Oznaczenie granic obszaru, który był przedmiotem aktualizacji	
Data opracowania mapy	08.08.2024 r.
Nie wyklucza się istnienia w terenie innych, niewykazanych na niniejszej mapie urządzeń podziemnych, które nie były zgłoszone do inwentaryzacji.	
Granice działek określono na podstawie danych otrzymanych z PODOGK w Wejherowie bez ustalenia stanu prawnego.	
W granicach obszaru będącego przedmiotem aktualizacji nie wykonywano ustalenia obciążen gruntowych.	
Projektowane sieci uzbrojenia podziemnego uzgodnione w RUDP: - zgodnie z treścią mapy	

Legenda:
 - żywoptotu

GEODEZJA
 SEBASTIAN FIGUROWSKI SP. Z O.O. inż. Sebastian Figuewski
 83-300 Kartuzy, ul. Kościuszki 12/31
 NIP 589-207-44-00 REGON 522590476
 tel. 783-401-800
 GEODETA UPRAWNIONY nr upr. 22928

pieczęć wykonawcy podpis geodety uprawnionego, który opracował mapę

UWAGI:
 - układ sieci TN-C
 - elementy uziomu przyłącza dostosować do wymagań projektowych, w razie potrzeby należy wykonać dodatkowe uziemienie pionowe
 - prace wykonać w oparciu o obowiązujące standardy
 - całość prac związana z budową przyłącza wykonać w technologii PPN

LEGENDA:
 - proj. złącze kablowe nn-0,4kV 
 - proj. kabel nn-0,4kV 
 L = x / y m gdzie: x-długość trasy, y-długość kabla
 - proj. rura osłonowa 

proj. złącze kablowe
 P2-Rs/LZV/F
 P/24/030284 (dz. 185/44)
 P/24/030287 (dz. 185/45)
 $R_w \leq 5\Omega$

proj. kabel nn 0,4kV
 YAKXS 4x120 L = 96 / 104 m
 + PFeZN 25x4

proj. HDPE 110
 L = 3 + 5 + 3 m
 185/49

SZKIC ORIENTACJI

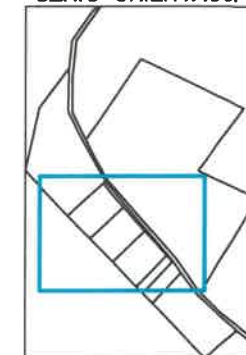

314.422-1041

ENERGA-OPERATOR SA ODDZIAŁ W GDAŃSKU
 Dział Dokumentacji Energetycznej
 Uzgodnienie w zakresie trasy i lokalizacji
 projektowanych urządzeń elektroenergetycznych

Uzgodnienie nr. 30241081.03386.13611110
 Data uzgodnienia 2024-08-23

Ilość rysunków 1
 1. Projekt budowlany i wykonawczy, opracować zgodnie ze Standardami i wytycznymi Operatora SA.
 2. Do uzgodnienia projektu budowlanego dostarczyć uzgodnione tytuły prawne do nieruchomości Wydziałem Nieruchomości Energetycznych.
 3. Niniejsze uzgodnienie nie zwalnia od obowiązku dotrzymywania procedury poprzedzającej rozpoczęcie robót budowlanych, określonej w ustawie Prawo Budowlane oraz odpowiedzialności w zakresie stosowania obowiązujących przepisów i norm.
 Uzgodnienie ważne 3 lata.

Kierownik
 Dział Dokumentacji Energetycznej

Michał Dzienisz

Investor: ENERGA OPERATOR S.A.	Jednostka projektowa: ELPLAN ELEKTROENERGETYKA
Temat: Przyłącze kablowe nn - 0,4kV do dz. 185/44 w m. Kamień gm. Szemud	
Numer OBI: OBI/36/2402847	Umowa: GJ05834/24
Data: 08.2024	Skala: 1: 500
Temat rysunku: Projekt zagospodarowania terenu	Branda: Elektryczna
Projektował: mgr inż. Dariusz Kwizziński uprawnienia budowlane do projektowania bez ograniczeń w specjalności instalacyjnej w zakresie sieci, instalacji i urządzeń elektrycznych i elektroenergetycznych, numer POM0261/PBE/15	Zaświadczam, iż kopia mapy zgodna jest z oryginałem mapy do celów projektowych Podpis:



PROTOKÓŁ Z NARADY KOORDYNACYJNEJ NR GD.6630.1323.2024

w sprawie sytuowania projektowanych sieci uzbrojenia terenu przeprowadzonej
za pomocą środków komunikacji elektronicznej w Starostwie Powiatowym w Wejherowie

Przedmiot narady koordynacyjnej

załącznika (na podst. art.28b, ust. 7 ustawy PGiK)

elektroenergetyczne

Lokalizacja obiektu	Kamień dz. 185/44		
Lista działek ewidencyjnych	Jednostka ew. Obręb ew.	Numery działek ewidencyjnych	
	Szemud	Kamień	185/47
Wnioskodawca	Dariusz Kwidziński reprezentujący(a) podmiot ELPLAN Dariusz Kwidziński , NIP: 5891951508 Kasztanowa 12, 83-333 Chmielno		
Inwestor	ENERGA OPERATOR SA		
Projektant	Dariusz Kwidziński numer uprawnień: POM/0261/PBE/16		
Data wpływu wniosku	20 sierpnia 2024 r.		
Data rozpoczęcia narady	20 sierpnia 2024 r.		
Data zakończenia narady	27 sierpnia 2024 r.		
Przewodniczący narady koordynacyjnej	Wacław Abramowicz Kierownik Referatu ZUD		

Lista uczestników narady koordynacyjnej

1	<u>Oznaczenie podmiotu:</u> Orange Polaka Hurt	Podmiot powiadomiony o naradzie drogą elektroniczną
	<u>Stanowisko/uwagi:</u> Nie wyrażono stanowiska	
2	<u>Oznaczenie podmiotu:</u> Urząd Gminy Szemud	Podmiot powiadomiony o naradzie drogą elektroniczną
	<u>Stanowisko/uwagi:</u> Nie wyrażono stanowiska	
3	<u>Oznaczenie podmiotu:</u> Zarząd Drogowy dla Powiatu Puckiego i Wejherowskiego	Podmiot powiadomiony o naradzie drogą elektroniczną
	<u>Stanowisko/uwagi:</u> Nie wyrażono stanowiska	
4	<u>Oznaczenie podmiotu:</u> Światłowod Inwestycje Sp. z o.o.	Podmiot powiadomiony o naradzie drogą elektroniczną
	<u>Stanowisko/uwagi:</u> Nie wyrażono stanowiska	
5	<u>Oznaczenie podmiotu:</u> ENERGA-OPERATOR S.A. Oddział w Gdańsku	Imię i nazwisko przedstawiciela Sławomir Ptasieński
	<u>Stanowisko/uwagi:</u> Projekt zaakceptowany	Udział w naradzie z wykorzystaniem środków komunikacji elektronicznej
6	<u>Oznaczenie podmiotu:</u> Energia Oświetlenie Sp. z o.o. Grupa Orlen	Imię i nazwisko przedstawiciela Łukasz Foltyn
	<u>Stanowisko/uwagi:</u> Projekt zaakceptowany	Udział w naradzie z wykorzystaniem środków komunikacji elektronicznej
7	<u>Oznaczenie podmiotu:</u> Gminne Przedsiębiorstwo Komunalne Szemud Sp. z o.o.	Imię i nazwisko przedstawiciela Kamil Kanczkowski
	<u>Stanowisko/uwagi:</u> Projekt zaakceptowany	Udział w naradzie z wykorzystaniem środków komunikacji elektronicznej

8	<i>Oznaczenie podmiotu:</i> PSG Sp.zo.o. Oddział Zakład Gazowniczy w Gdańsku	<i>Imię i nazwisko przedstawiciela</i> Jarosław Sobczyński
	<i>Stanowisko/uwagi:</i> Projekt zaakceptowany	<i>Udział w naradzie z wykorzystaniem środków komunikacji elektronicznej</i>

W naradzie uczestniczył(a) z wykorzystaniem środków komunikacji elektronicznej przedstawiciel(ka) wnioskodawcy **Dariusz Kwidziński**.

Treść protokołu uzgodniono z osobami, które uczestniczyły w naradzie wyłącznie za pomocą środków komunikacji elektronicznej.



Zeskanuj kod QR,
aby zlokalizować
wniosek na mapie

**Z up. Starosty
Wacław Abramowicz
Kierownik Referatu ZUD**

**Protokolant
Agnieszka Górka**

Dokument elektroniczny wygenerowany automatycznie dnia 27 sierpnia 2024 roku z systemu informatycznego iGeoMap/ePODGiK, podpisany kwalifikowaną pieczęcią elektroniczną organu.

Załącznik do niniejszego protokołu stanowi dokumentacja projektowa, która została opatrzona elektroniczną pieczęcią kwalifikowaną organu zawierającą adnotację o sposobie przeprowadzenia narady, miejsce i termin jej zakończenia oraz znak sprawy zgodny z instrukcją kancelaryjną i nie wymaga dodatkowych pieczętek.

Weryfikacji dokumentu można dokonać na stronie <https://weryfikacjaprotokoluzud.epodgik.pl>.

MAPA DO CELÓW PROJEKTOWYCH

Identyfikator zgłoszenia pracy geodezyjnej	GD.6640.5208.2024
Nazwa miejscowości	KAMIEŃ
Jednostka ewidencyjna	identyfikator 221509_2 nazwa Szemud
Obręb ewidencyjny	identyfikator 221509_2.0009 nazwa Kamień
Działka nr	185/44
Skala mapy	1: 500
Nazwa układu współrzędnych	prostokątnych płaskich PL-2000 układu wysokości PL-EVRF2007-NH
Oznaczenie granic obszaru, który był przedmiotem aktualizacji	
Data opracowania mapy	08.08.2024 r.
Nie wyklucza się istnienia w terenie innych, niewykazanych na niniejszej mapie urządzeń podziemnych, które nie były zgłoszone do inwentaryzacji.	
Granice działek określono na podstawie danych otrzymanych z PODGIK w Wejherowie bez ustalenia stanu prawnego.	
W granicach obszaru będącego przedmiotem aktualizacji nie wykonywano ustalenia obciążeń gruntowych.	
Projektowane sieci uzbrojenia podziemnego uzgodnione w RUDP: - zgodnie z treścią mapy	

Legenda:
- żywopłot

GEODEZJA
SEBASTIAN FIGUROWSKI SP. Z O.O. inż. Sebastian Figurowski
83-300 Kartuzy, ul. Kościuszki 12/31
NIP 589-207-44-00 REGON 522590470
tel. 783-401-800
GEODETA UPRAWNIONY nr upr. 22928

- UWAGI:**
- układ sieci TN-C
 - elementy uzioru przyłącza dostosować do wymagań projektowych, w razie potrzeby należy wykonać dodatkowe uziemienie pionowe
 - prace wykonać w oparciu o obowiązujące standardy
 - całość prac związana z budową przyłącza wykonać w technologii PPN

LEGENDA:

- proj. złącze kablowe nn-0,4kV
- proj. kabel nn-0,4kV
- $L = x / y \text{ m}$ gdzie: x-długość trasy, y-długość kabla
- proj. rura osłonowa

Podświadczam, że niniejszy dokument został opracowany w wyniku prac geodezyjnych i kartograficznych, których rezultaty zawiera operat techniczny pozytywnie zweryfikowany. Jednocześnie informuję, że jestem świadomy odpowiedzialności karnej za złożenie fałszywego oświadczenia.	
Identyfikator zgłoszenia prac geodezyjnych	GD.6640.5208.2024
Organ służby geodezyjnej, który otrzymał zgłoszenie	Starosta Wejherowo
Wykonawca prac geodezyjnych	GEODEZJA SEBASTIAN FIGUROWSKI SP. Z O.O. 83-300 Kartuzy, ul. Kościuszki 12/31 NIP 589-209-44-00 REGON 522590470 tel. 783-401-800
Nr oraz data sporządzenia dokumentu zawierającego wynik pozytywnej weryfikacji	GD.6640.5208.2024.1 z dn. 14.08.2024 r.
Imię i nazwisko oraz nr uprawnień zawodowych kierownika prac	inż. Sebastian Figurowski GEODETA UPRAWNIONY nr upr. 22928

Podpis jest prawidłowy
Dokument podpisany przez
Sebastiana Figurowskiego
Data: 2024.08.19 09:48:57
CEST

SZKIC ORIENTACJI

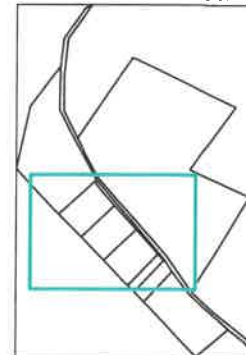

314.422-1041

proj. kabel nn 0,4kV
YAKXS 4x120 L = 96 / 104 m
+ PFeZN 25x4

proj. HDPE 110
L = 3 + 5 + 3 m
185/49

istn. Z-703
T-9053

Inwestor : ENERGA OPERATOR S.A.		Jednostka projektowa : ELPLAN ELEKTROENERGETYKA			
Temat : Przyłącze kablowe nn - 0,4kV do dz. 185/44 w m. Kamień gm. Szemud					
Numer OBI : OBI/36/2402847		Umowa : GJ05834/24	Data : 08.2024	Skala : 1 : 500	Numer rysunku : E-01
Temat rysunku : Projekt zagospodarowania terenu		Branża : Elektryczna	Zaświadczam, iż kopia mapy zgodna jest z oryginałem mapy do celów projektowych		
Projektował : mgr inż. Dariusz Kwizdański uprawnienia budowlane do projektowania bez ograniczeń w szczególności instalacyjnej w zakresie sieci, instalacji i urządzeń elektrycznych i elektroenergetycznych numer POMC261/PBE/16			Podpis : Podpis jest prawidłowy Dokument podpisany przez Dariusza Kwizdańskiego Data: 2024.08.20 16:39:57 CEST		

**WÓJT GMINY SZEMUD**

84-217 Szemud, ul. Samorządowa 1, pow. wejherowski, woj. pomorskie,
tel. 58 739-78-13, e-mail: kancelaria@szemud.pl, www.szemud.pl,

GK.6853.395.2024

Szemud, dnia 5 września 2024 roku

ELPLAN
Dariusz Kwidziński
ul. Kasztanowa 12
83 – 333 Chmielno

W odpowiedzi na wniosek z dnia 5 sierpnia 2024 roku, na podstawie art. 3, pkt 11 oraz Art. 33 ust. 2 pkt. 2, ustawy z dnia 7 lipca 1994 roku Prawo budowlane (T. j. Dz. U. z 2023 roku, poz. 682 ze zmianami), upoważniam inwestora **ENERGA - OPERATOR S. A. Oddział w Gdańsku** do dysponowania gruntem Gminy Szemud na cele budowlane – **działki nr 185/47, 185/7 w obrębie Kamień gm. Szemud** stanowiąca własność komunalną Gminy Szemud w celu lokalizacji i wykonania przyłącz kablowego nn 0,4 kV do dz. 185/44 obręb Kamień, zgodnie z przedstawionym Projektem zagospodarowania terenu.

Przed przystąpieniem do robót należy zawrzeć umowę na zajęcie pasa drogowego.

Z up. Wójta Gminy
Dariusz Kwidziński
Kamień, dnia 5 września 2024 r.
Dziękuję za uwagę i serdecznie pozdrawiam

Otrzymuję :
1. Adresat
2. A/a J. B.

Stan istniejący

W miejscowości Kamień na działce 185/7 znajduje się złącze Z-703 zasilone ze stacji T-9053 „Kamień Zachód”.

Rozbiórki

Nie dotyczy

Linia SN (napowietrzna)

Nie dotyczy

Linia SN (kablowa)

Nie dotyczy

Stacja transformatorowa SN/nn

Nie dotyczy

Linia nn (napowietrzna)

Nie dotyczy

Linia nn (kablowa)

Nie dotyczy

Oświetlenie uliczne

Nie dotyczy

Przyłącza SN

Nie dotyczy

Przyłącza nn

Bazując na warunkach przyłączenia do sieci elektroenergetycznej, wydanych przez Energa Operator, projektuje się wykonanie przyłącza kablowego w następujący sposób:

- przyłącze projektuje się kablem YAKXS 4x120 do szafki pomiarowej poprzez złącze Z-703,
- szafkę pomiarową posadowić na działce drogowej numer 185/47 zgodnie z PZT oraz wyposażyć zgodnie z schematem,
- całość prac wykonać w oparciu o PZT, rysunki techniczne oraz zestawienia materiałowe.

Dla obiektów liniowych nie wymaga się zestawienia powierzchni poszczególnych części zagospodarowania terenu. Plan trasy projektowanego przyłącza widnieje na planie zagospodarowania terenu. Rzędne terenu istniejące na mapie do celów projektowych traktować jako punkt odniesienia (na dzień opracowania dokumentacji projektowej nie ma informacji na temat zmiany rzędnych wysokościowych). Kabel układać na głębokości 0,7m poniżej rzędnych terenu, natomiast pod drogami na głębokości min. 1 m w odległości co najmniej 0,5m od graniczników działek. Kable należy układać zgodnie ze wskazanym miejscem i wytyczoną trasą na 10 cm warstwie podsypki piaskowej. Następnie kabel należy zasypać 10 cm warstwą przysypki piaskowej oraz 15 cm warstwą gruntu rodzimego i przykryć folią koloru niebieskiego. W miejscu skrzyżowania i zbliżenia do sieci uzbrojenia terenu prace ziemne wykonywać ręcznie z zachowaniem szczególnej ostrożności, skrzyżowania/zbliżenia wykonać zgodnie z normą PN-76/E-05125 oraz SEP-E-004. Wloty do rur zabezpieczyć przed wnikaniem wilgoci i zanieczyszczeń mechanicznych. Na całej długości kabla, minimum co 10m, należy zamontować oznaczniki kablowe zgodne ze standardami EOP. Razem z kablem prowadzić bednarkę PFeZn 25x4 uziemiając ją szynę zerową w złączu kablowym oraz połączyć z istniejącym uziemieniem. Oporność

uziemia szyny PEN w złączu kablowym nie mniejsza niż wskazano na rysunku 2. Uziemienie wykonać zgodnie z standardami technicznymi Energa „Załącznik 29 – Uziomy pionowe i poziome”. Przed zakończeniem prac wartość uziemienia należy zweryfikować i w razie konieczności rozbudować do uzyskania wymaganej wartości. Przed wykonaniem prac trasa przyłącza kablowego podlega wytyczeniu przez uprawnionego geodetę. Przed rozpoczęciem wykopów wykonać przekopy próbne w celu dokładnego określenia położenia istniejącego uzbrojenia terenu. Po zakończeniu robót teren przywrócić do stanu pierwotnego.

Pomiar energii elektrycznej bezpośredni, odbywać się będzie w szafce pomiarowej umiejscowionej zgodnie z planem zagospodarowania terenu. Stosować złącza z wyposażeniem i w budowie zgodnej ze Specyfikacją techniczną dla złączy/szaf kablowych i szafek pomiarowych nn oraz zgodne z materiałami, które pozytywnie przeszły proces prekwalfikacji materiałów. Powinny być one opatrzone certyfikatem CE oraz wykonane z tworzywa termoutwardzalnego karbowanego o stopniach ochrony IP43. Stosować zaciski typu Vk z ramką stalową. Złącza kablowe i licznikowe powinny posiadać zamki patentowe systemu Master Key obowiązującego na terenie EOP. Wybudowane urządzenia powinny zostać opisane zgodnie z obowiązującymi standardami oraz wymaganiami rejonu dystrybucji.

Ochrona przeciwprzepięciowa linii SN

Nie dotyczy

Ochrona przeciwprzepięciowa stacji transformatorowej SN/nn

Nie dotyczy

Ochrona przeciwprzepięciowa linii nn

Nie dotyczy

Ochrona od porażeń prądem elektrycznym w linii napowietrznej SN

Nie dotyczy

Ochrona od porażeń prądem elektrycznym stacji transformatorowej SN/nn

Nie dotyczy

Ochrona od porażeń prądem elektrycznym w sieci nn

Ochrona przeciwporażeniowa winna spełniać wymagania normy SEP-E 001 i PN HD 60364-4-41. Podstawową ochroną od porażeń jest izolacja i budowa zastosowanych materiałów oraz urządzeń. W sieci nn jako ochronę przy uszkodzeniu stosuje samoczynne wyłączenie zasilania w układzie TN-C. Warunki skuteczności ochrony należy potwierdzić przeprowadzeniem pomiarów.

Obliczenia techniczne

Obliczenia i ich wyniki przedstawiono w formie tabelarycznej w dalszej części projektu.

Opinia geotechniczna

Zgodnie z Rozporządzeniem Ministra Transportu, Budownictwa i Gospodarki Morskiej z dnia 25.04.2012r, projektowane obiekty elektroenergetyczne są zaliczane do pierwszej kategorii geotechnicznej, która obejmuje niewielkie obiekty budowlane o prostych warunkach gruntowych, jakie występują w terenie inwestycji.

Zestawienie danych na umieszczenie urządzeń w pasie drogowym

URZĄDZENIE	ŚREDNICA [m]	W KORONIE DROGI		POZA KORONĄ DROGI	
		DŁUGOŚĆ [m]	POWIERZCHNIA [m²]	DŁUGOŚĆ [m]	POWIERZCHNIA [m²]
UG Szemud – dz. 185/47, 185/7					
HDPE 110	0,11			11	1,21
YAKXS 4x120	0.0369			85	3.14

Kolizje/skrzyżowania

Na trasie projektowanego przyłącza znajduje się sieć wodociągowa. Kabel zabezpieczyć rurą.

Ingerencja w zieleni wysoką

Nie dotyczy

Ochrona konserwatorska

Nie dotyczy

Opis projektu zagospodarowania terenu

W obrębie terenu objętego opracowaniem znajdują się:

- sieć elektroenergetyczna
- budynki mieszkalne w trakcie budowy
- droga publiczna
- sieć wodociągowa

Rzędne terenu istniejące traktować jako docelowe, brak jest informacji na temat ich zmiany.

W terenie może występować uzbrojenie podziemne nie zinwentaryzowane na mapie do celów projektowych.

Obszar oddziaływania inwestycji

Obszar oddziaływania obiektu zamyka się w granicach działek oznaczonych jako teren inwestycji, na podstawie § 179 ust. 9 pkt. 2 obwieszczenia Ministra Infrastruktury i Rozwoju, z dnia 17 lipca 2015 r., w sprawie ogłoszenia jednolitego tekstu rozporządzenia Ministra Infrastruktury w sprawie warunków technicznych, jakim powinny odpowiadać budynki i ich usytuowanie.

Planowana inwestycja nie wpływa negatywnie na środowisko. Nie zanieczyszcza wód, gleby, powietrza, nie stanowi źródła niebezpiecznych odpadów i nie generuje nadmiernego hałasu. Nie stwarza zagrożenia dla higieny i zdrowia użytkowników.

Uwagi ogólne

Przed zamierzonym terminem rozpoczęcia robót zobowiązuje się Wykonawcę do zgłoszenia tego faktu właścicielom gruntów i wszystkim zainteresowanym instytucją branżowym (biorącym udział w uzgodnieniu tej dokumentacji technicznej) zgodnie z załączonymi do projektu uzgodnieniami. Wykonawca winien potwierdzić u właścicieli gruntów istniejące/docelowe rzędne wysokościowe terenu. Prace ziemne prowadzić przy sprzyjających warunkach atmosferycznych tak aby było możliwe doprowadzenie terenu po robotach do stanu pierwotnego. W trakcie wykonywania robót należy zastosować się do uwag zawartych w uzgodnieniu z Zespołem Uzgadniania Dokumentacji Projektowej

oraz z instytucjami branżowymi. Całość robót należy wykonać zgodnie z wymogami norm oraz Warunkami Technicznego Odbioru Robót Budowlano-Montażowych. Przy wykonywaniu wykopów w pobliżu istniejących elementów uzbrojenia terenu prace wykonywać ręcznie pod nadzorem kierownika budowy.

Do odbioru technicznego dostarczyć protokoły: odbiorów etapowych, pomiarów rezystancji izolacji kabla, skuteczność zerowania, rezystancji uziemienia, geodezyjną inwentaryzację powykonawczą oraz plan i schemat powykonawczy.

Wykonawcą prac winna być firma wyspecjalizowana w budowie linii elektroenergetycznych dysponująca odpowiednim sprzętem oraz kadrą pracowniczą.

Całość prac wykonać zgodnie z projektem, obowiązującymi przepisami oraz normami (m.in. PN-HD 60364-4-41:2009, SEP-E-0001, SEP-E-0004, PN-76/E-05125) oraz przepisami BHP.

Stosować się także do standardów technicznych obowiązujących w Energa Operator oraz do materiałów prekwalfikowanych dopuszczonych do stosowania w Energa Operator. O rozpoczęciu prac powiadomić EOP. Numery eksploatacyjne uzgadniać z Rejonem Dystrybucji Energa.

Na dzień sporządzania dokumentacji projektowej, istniejący stan zagospodarowania terenu jest zgodny z mapą do celów projektowych (w zakresie opracowania).

Przed rozpoczęciem prac wykonawca winien zapoznać się z treścią projektu oraz załączników graficznych a w razie wątpliwości/niejasności zwrócić się do inwestora/projektanta.

Projektowana inwestycja nie znajduje się na terenach górniczych, dlatego odstąpiono od określenia wpływu eksploatacji górniczej.

Planowana inwestycja nie wpływa negatywnie na siedliska przyrody, użytki ekologiczne, rezerваты, parki krajobrazowe i narodowe, obszary natura 2000 (obszary ptasie i siedliskowe), obszary chronionego krajobrazu. Inwestycja nie ma wpływu na środowisko naturalne (np. istniejące zadrzewienie), nie stwarza zagrożenia dla higieny i zdrowia użytkowników, nie generuje nadmiernych drgań oraz hałasu.

Prace związane z budową przyłącza wykonać w technologii PPN.

Zestawienie montażowe podstawowych materiałów - przyłącze kablowe nn 0,4kV

[illegible]

Zestawienie zbiorcze podstawowych materiałów:

Wkładka Master Key z kluczem [szt]	2	Rura ochronna HDPE 110 /5mm [m]	11
Wkładka Master Key bez klucza [szt]	1	Kształka uszczelniająca REC 110 [szt]	6
Pasek gliniasty lub pylasty [m3]	7,7	Oznaczniki kablowe (tabliczki identyfikacyjne) [szt]	11
YAKXS 4x120 [m]	104	P2-Rs/LZV/F [szt]	1
Bednarka FeZn 25x4 [m]	104	Ogranicznik mocy 3fazowy 25A [szt]	2
Uziom prętowy P1 [kpl]	1	Wkładki bezpiecznikowe WT-00/gF 63A 500V [szt]	3
Palczatka termokurczliwa AK-4 [szt]	2	Drobne materiały montażowe [kpl]	1
Folia PCV niebieska grubosci 0,5mm [m]	96		

* do obliczeń przyjęto charakterystyki wkładek topikowych prod. ETI Polam

* projektowane urządzenia mogą być zastąpione przez inne - równoważne do co parametrów

* wartość uziomu przyląca dostosować do wymagań projektowych, w razie potrzeby należy rozbudować uziemienie pionowe

* wybudowane elementy należy trwale oznaczyć (oznakować) zgodnie z standardami oraz w uzgodnieniu z Rejonem Dystrybucji

MAPA DO CELÓW PROJEKTOWYCH

Identyfikator zgłoszenia pracy geodezyjnej		GD.6640.5208.2024
Nazwa miejscowości		KAMIEŃ
Jednostka ewidencyjna	identyfikator	221509_2
	nazwa	Szemud
Obręb ewidencyjny	identyfikator	221509_2.0009
	nazwa	Kamień
Działka nr		185/44
Skala mapy		1: 500
Nazwa układu współrzędnych	prostokątnych płaskich	PL-2000
	układu wysokości	PL-EVRF2007-NH
Oznaczenie granic obszaru, który był przedmiotem aktualizacji		
Data opracowania mapy		08.08.2024 r.
Nie wyklucza się istnienia w terenie innych, niewykazanych na niniejszej mapie urządzeń podziemnych, które nie były zgłoszone do inwentaryzacji.		
Granice działek określono na podstawie danych otrzymanych z PODGIK w Wejherowie bez ustalenia stanu prawnego.		
W granicach obszaru będącego przedmiotem aktualizacji nie wykonywano ustalenia obciążeń gruntowych.		
Projektowane sieci uzbrojenia podziemnego uzgodnione w RUDP: – zgodnie z treścią mapy		

Legenda:
— żywopłot

GEODEZJA
SEBASTIAN FIGUROWSKI SP. Z O.O. inż. Sebastian Figurowski
83-300 Kartuszy, ul. Kościuszki 12/31
NIP 589-207-44-00 REGON 522590470
tel. 783-401-800
GEODETA UPRAWNIONY nr upr. 22928

pieczęć wykonawcy pieczęć geodety uprawnionego, który opracował mapę

UWAGI:
- układ sieci TN-C
- elementy uziomu przyłącza dostosować do wymagań projektowych, w razie potrzeby należy wykonać dodatkowe uziemienie pionowe
- prace wykonać w oparciu o obowiązujące standardy
- całość prac związana z budową przyłącza wykonać w technologii PPN

LEGENDA:
- proj. złącze kablowe nn-0,4kV
- proj. kabel nn-0,4kV
L = x / y m gdzie: x-długość trasy, y-długość kabla
- proj. rura osłonowa

Poświadczam, że niniejszy dokument został opracowany w wyniku prac geodezyjnych i kartograficznych, których rezultaty zawiera operat techniczny pozytywnie zweryfikowany. Jednocześnie informuję, że jestem świadomy odpowiedzialności karnej za złożenie fałszywego oświadczenia.	
Identyfikator zgłoszenia prac geodezyjnych	GD.6640.5208.2024
Organ służby geodezyjnej, który otrzymał zgłoszenie	Starosta Wejherowo
Wykonawca prac geodezyjnych	GEODEZJA SEBASTIAN FIGUROWSKI SP. Z O.O. 83-300 Kartuszy, ul. Kościuszki 12/31 NIP 589-209-44-00 REGON 522590470 tel. 783-401-800
Nr oraz data sporządzenia dokumentu zawierającego wynik pozytywnej weryfikacji	GD.6640.5208.2024.1 z dn. 14.08.2024 r.
Imię i nazwisko oraz nr uprawnień zawodowych kierownika prac	inż. Sebastian Figurowski GEODETA UPRAWNIONY nr upr. 22928

Podpis jest prawidłowy
Dokument podpisany przez
Sebastiana Figurowskiego
Data: 2024-08-19 09:48:57
CEST

SZKIC ORIENTACJI

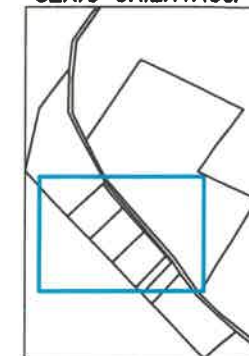

314.422-1041

185/3
proj. kabel nn 0,4kV
YAKXS 4x120 L = 96 / 104 m
+ PFeZN 25x4

proj. HDPE 110
L = 3 + 5 + 3 m
185/49

istn. Z-703
T-9053

Inwestor: ENERGA OPERATOR S.A.		Jednostka projektowa: ELPLAN ELEKTROENERGETYKA		
Temat: Przyłącze kablowe nn - 0,4kV do dz. 185/44, 185/45 w m. Kamień gm. Szemud				
Numer OBI : OBI/36/2402847	Umowa : GJ05834/24	Data : 08.2024	Skala : 1 : 500	Numer rysunku : E-01
Temat rysunku : Projekt zagospodarowania terenu		Branża : Elektryczna		
		Zaświadczam, iż kopia mapy zgodna jest z oryginałem mapy do celów projektowych		
Projektował : mgr inż. Dariusz Kwizdański uprawnienia budowlane do projektowania bez ograniczeń w specjalności instalacyjnej w zakresie sieci, instalacji i urządzeń elektrycznych i elektroenergetycznych numer POMC261/PBZ/16		Podpis : 		

Proj. złącze nr Z36xxxxx
typu P2-Rs/LZV/F

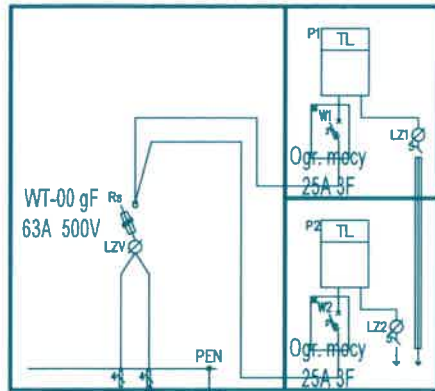

$I_z = 863,7 \text{ A}$
 $I_w = 476 \text{ A}$
 $dU = 1,03 \%$

$R_w \leq 5 \Omega$

Proj. YAKXS 4x120 + PFeZN 25x4mm
L= 96 / 104 m

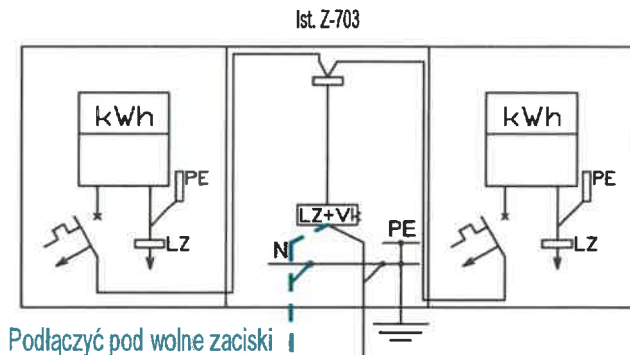

Podłączyć pod wolne zaciski

Ist. T-9053
"Kamień Zachód"

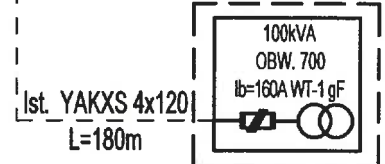

UWAGI:

- układ sieci TN-C
- elementy uziomu przyłącza dostosować do wymagań projektowych, w razie potrzeby należy wykonać dodatkowe uziemienie pionowe
- prace wykonać w oparciu o obowiązujące standardy
- całość prac związana z budową przyłącza wykonać w technologii PPN
- projektowane urządzenia mogą być zastąpione przez inne - równoważne co do parametrów

Inwestor : ENERGA OPERATOR S.A.				
Temat : Przyłącze kablowe nn - 0,4kV do dz. 185/44, 185/45 w m. Kamień gm. Szemud				
Temat rysunku : Schemat zasilania	Branża : Elektryczna	Data : 08.2024	Skala : -	Numer rysunku : E-02
Projektował : mgr inż. Dariusz Kwidziński	uprawnienia budowlane do projektowania bez ograniczeń w specjalności instalacyjnej w zakresie sieci, instalacji i urządzeń elektrycznych i elektroenergetycznych numer POM.0261/PBE/16			Podpis :