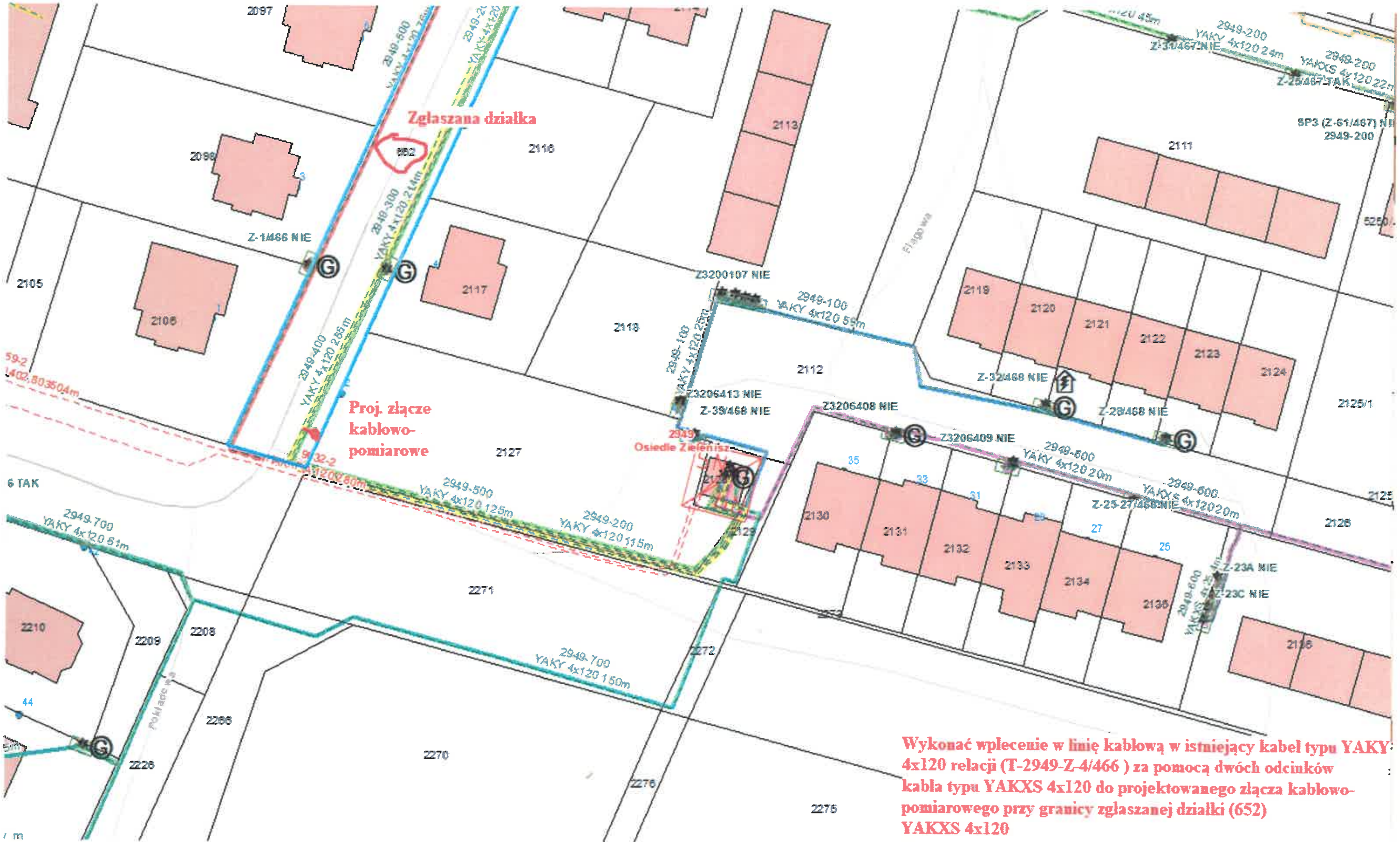

Wykonać wplecenie w linię kablową w istniejący kabel typu YAKY 4x120 relacji (T-2949-Z-4/466) za pomocą dwóch odcinków kabla typu YAKXS 4x120 do projektowanego złącza kablowo-pomiarowego przy granicy zgłaszanej działki (652)

YAKXS 4x120

l-8m

Orientacyjna trasa przyłącza nN-0,4kV. Należy uzgodnić z Podmiotem Przyłączanym szczegółową lokalizację złącza kablowego/przyłącza.