

PROJEKT BUDOWLANO WYKONAWCZY

Nr inw. _____

Egz. Nr _____

NR UMOWY: ZN/2291/3535MZI/2024/2400863

TEMAT: Budowa linii kablowej nn 0,4 kV

DZIAŁKI ZASILANE: 256/40, 256/41, 256/42, 256/43, 256/44, 256/45

DZIAŁKI NA TRASIE: 256/40, 256/41, 256/42, 256/43, 256/44, 256/45, 256/72

LOKALIZACJA: Jednostka ewidencyjna: Stężycza [220506_2]
Obręb: Żuromino [0017]

STACJA: T-7058 "Żuromino Ośrodek Wczasowy"

BRANŻA: Elektryczna

INWESTOR: **ENERGA - OPERATOR SA z siedzibą w Gdańsku**
80-557 Gdańsk, ul. Marynarki Polskiej 130

ENERGA - OPERATOR SA ODDZIAŁ W GDAŃSKU

Dział Dokumentacji Energetycznej

Dokumentację projektową sprawdzono pod

względem zgodności z B/24/006/153, P/24/002/198

uzgodnienie nr 2024/09/02/113/35/M/D

Data uzgodnienia 03.10.2024

SPIS ZAWARTOŚCI: I. Projekt Zagospodarowania terenu
II. Opinie, uzgodnienia, decyzje i inne dok.
III. Opis techniczny

Inżynier
ds. Dokumentacji Energetycznej

Marcin Masowa

PROJEKTOWAŁ:

Bartłomiej Styp-Rekowski
Specjalność: Instalacyjna
Nr uprawnień POM/0188/PWBE/22

mgr inż. Bartłomiej Styp-Rekowski
uprawnienia budowlane do projektowania
i kierowania robotami budowlanymi
bez ograniczeń w specjalności instalacyjnej
w zakresie sieci, instalacji i urządzeń elektrycznych
i elektroenergetycznych.
Nr ewid. POM/0188/PWBE/22

Kartuzy, 03.10.2024 r.

UZGODNIENIE nr 2024/09/02113/35MMD

Jednostka projektowa:	ENS-TYPE
Temat projektu:	Budowa sieci kablowej nn-0,4kV Żuromino dz. nr 256/40-45
Warunki/Wytyczne:	B/24/006153, P/24/002188
Nr zadania inwest.:	OBI/35/2400863
Numer ekspl.:	— — — —
Załączniki:	1. Projekt budowlany (projekt zagospodarowania terenu, projekt architektoniczno-budowlany, projekt techniczny) /projekt wykonawczy – 1 kpl. 2. Wersja elektroniczna projektu pdf, mapa dwg —

1. Po robotach budowlanych teren doprowadzić do stanu niegorszego aniżeli był przed ich rozpoczęciem.
2. Po wykonaniu robót budowlanych należy dostarczyć do Energa-Operator SA dokumentację powykonawczą wraz z wynikami geodezyjnej inwentaryzacji powykonawczej oraz informacją o zgodności
3. Koszty napraw i strat poniesionych przez Energa-Operator SA pokrywa wykonawca robót budowlanych.
4. Stosować oznaczenia i tabliczki informacyjne zgodnie ze Standardami oznakowania i numeracji obiektów energetycznych.
5. Niniejsze uzgodnienie nie zwalnia od obowiązku dotrzymania procedury poprzedzającej rozpoczęcie robót budowlanych, określonej w ustawie z dnia 7 lipca 1994r. Prawo Budowlane oraz odpowiedzialności w zakresie stosowania obowiązujących przepisów budowy i norm.
6. Zlecić do realizacji po wybudowaniu przyłącza - według odrębnego projektu (OBI/35/2400504).

Inżynier
ds. Dokumentacji Energetycznej

Marcin Masowa

Sprawę prowadzi:Michał Falkowski, 58 527 93 31, michal.falkowski@energa-operator.pl



B.6743.2832.2024.MH

Kartuzy, dnia 26.09.2024 r.

ZAŚWIADCZENIE

Zgodnie z art. 217 ustawy z dnia 14 czerwca 1960 roku Kodeks postępowania administracyjnego (tekst jednolity Dz. U. z 2024 r., poz. 572), art. 30 ust. 5aa, art. 80 ust. 1 pkt 1 oraz art. 82 ust. 1 i 2 - ustawy z dnia 7 lipca 1994 roku Prawo budowlane (jednolity tekst Dz. U. z 2024 r., poz. 725 z późn. zm.)

po przeanalizowaniu dokumentów przedłożonych przez inwestora:

ENERGA-OPERATOR S.A.,

w imieniu której występuje pełnomocnik Pan Paweł Styp- Rekowski

dotyczących zgłoszenia robót budowlanych z dnia 10.09.2024 r., polegających na **budowie linii kablowej nn 0,4 kV na działkach o nr ew. gr. 256/40, 256/41, 256/42, 256/43, 256/44, 256/45, 256/72 obręb Żuromino, gmina Stężyca**

Starosta Kartuski
zaświadcza,

że zakres zamierzenia jest zgodny z kryterium określonym w art. 29 ust. 1 pkt 2 lit. a ustawy - Prawo budowlane i nie sprzeciwia się prowadzeniu wymienionych robót.

Pouczenie:

1. Zgodnie z art. 41 ust. 4 ustawy Prawo budowlane, inwestor jest obowiązany zawiadomić organ nadzoru budowlanego oraz projektanta sprawującego nadzór nad zgodnością realizacji budowy z projektem o zamierzonym terminie rozpoczęcia robót budowlanych, dla których wymagane jest dokonanie zgłoszenia budowy, o której mowa w art. 29 ust. 1 pkt 1-4.
2. Zgodnie z art. 42 ust. 1 pkt 1 lit. b ustawy Prawo budowlane, przed rozpoczęciem robót budowlanych inwestor jest zobowiązany zapewnić sporządzenie projektu technicznego, z zastrzeżeniem art. 34 ust. 3b, w przypadku budowy, o której mowa w art. 29 ust. 1 pkt 1-4.
3. Zgodnie z art. 42 ust. 1 pkt 2 lit. b ustawy Prawo budowlane, przed rozpoczęciem robót budowlanych inwestor jest zobowiązany ustanowić kierownika budowy w przypadku budowy, o której mowa w art. 29 ust. 1 pkt 1-4.
4. Zgodnie z art. 42 ust. 1 pkt 4 ustawy Prawo budowlane, przed rozpoczęciem robót budowlanych inwestor jest zobowiązany przekazać kierownikowi budowy projekt budowlany, w tym projekt techniczny, o ile jest wymagany.
5. Zgodnie z art. 43 ust. 2 ustawy Prawo budowlane, geodezyjnemu wyznaczeniu w terenie, a po wybudowaniu - geodezyjnej inwentaryzacji powykonawczej podlegają obiekty, o których mowa w art. 29 ust. 1 pkt 1-4.
6. Roboty budowlane należy rozpocząć nie później niż po upływie 3 lat od określonego w zgłoszeniu terminu ich rozpoczęcia.
7. Inwestor jest zobowiązany do uzyskania wszelkich decyzji, uzgodnień i dokumentów wymaganych przepisami odrębnymi.

Zwolniono z opłaty skarbowej na podstawie art. 2 ust. 1 pkt 2 ustawy z dnia 16.11.2006 r. o opłacie skarbowej.

Załączniki:

Projekt budowlany (Projekt zagospodarowania terenu, załączniki projektu budowlanego)

Otrzymują:

1. ENERGA-OPERATOR S.A., z siedzibą w Gdańsku – pełnomocnik: Paweł Styp- Rekowski (+ 1 egz. Projektu)
2. a/a (+ 1 egz. projektu)

Do wiadomości:

1. Urząd Gminy Stężyca (+ kopia zgłoszenia) – ePUAP
2. Powiatowy Inspektor Nadzoru Budowlanego w Kartuzach (+ 1 egz. projektu i kopia zgłoszenia)

MH/25.09.2024

Z up. STAROSTY

Magdalena Chejmanowska
Kierownik Referatu ds. Pozwoleń
i Zgłoszeń Inwestycji Infrastrukturalnych
(dokument podpisany elektronicznie)

1.1. PRZEDMIOT ZAMIERZENIA BUDOWLANEGO

Przedmiotem zamierzenia budowlanego jest budowa linii kablowej nn 0,4 kV zasilające budynki jednorodzinne na terenie działki nr 256/40, 256/41, 256/42, 256/43, 256/44, 256/45 w miejscowości Żuromino, gm. Stężyca.

1.2. ISTNIEJĄCY STAN ZAGOSPODAROWANIA DZIAŁKI

Nieruchomości będące przedmiotem opracowania są terenami nie zabudowanymi i częściowo uzbrojonymi. Na terenie inwestycji znajduje się sieć: elektroenergetyczna, kanalizacyjna, wodociągowa, gazowa w skład której wchodzi m.in.:

- linia kablowa typu YAKXS 4x120mm²
- rozbiórka - nie projektuje się.

1.3. PROJEKTOWANE ZAGOSPODAROWANIE TERENU

W ramach projektowanego przyłącza kablowego nn-0,4 kV należy:

- Zgodnie z warunkami przyłączenia, oraz warunkami budowy sieci, linie kablową zasilającą budynki jednorodzinne (dz. nr 256/40, 256/41, 256/42, 256/43, 256/44, 256/45) projektuje się w układzie sieci TN-C kablem typu YAKXS 4x120, ze złącza kablowego Proj. Z35..... Typu KRSN-P2/2F-NH2/R-NH00/F obwodu nn nr 500 stacji transformatorowej T-7058 Ośrodek Wczasowy obw. 500 do projektowanych złącz kablowych zintegrowanych nr Z35..... typu P1-Rs/LZV/LZR/F na terenie działki nr 256/40, 256/41, 256/42, 256/43, 256/44, 256/45 – zgodnie z rvs.1. Trase projektowanego przyłącza przedstawiono na rvs.1.

Podczas budowy przyłącza elektroenergetycznego kablowego nn 0,4kV należy spełnić następujące warunki:

- istniejące rzędne terenu przyjąć jako docelowe,
- kabel układać wg wytyczenia geodezyjnego, w wykopie, na warstwie piasku o grubości co najmniej 10cm
- głębokość układania kabla 0,7 m (linia elektroenergetyczna kablowa) pod drogą 1,1m (górna powierzchnia rury osłonowej od nawierzchni drogi).
- ułożony kabel zasypać warstwą piasku 10cm, następnie warstwą gruntu rodzimego grubości 15cm i przykryć folią ostrzegawczą niebieską.
- na skrzyżowaniach z podziemnym niezainwentaryzowanym uzbrojeniem terenu kabel ułożyć w rurach osłonowych Arot SRS.
- zachować pozostałe wymagania zgodnie z normą N SEP-E-004.

1.4. ZESTAWIENIE POWIERZCHNI PROJEKTOWANYCH URZĄDZEN

Dz. 256/72 - zarządca nieruchomości: Gmina Nowa Karczma

				w koronie drogi		Poza koroną	
	Urządzenie	Typ	D/S [m/mm2]	Długość [m]	S [m2]	Długość [m]	S [m2]
1	Rura	SRS-110	0.11	7	0.77		
2	Kabel	YAKXS 4x120	0.0361			149	5.38
				Razem	0.77	Razem	5.38

1.5. INFORMACJE I DANE

- Dane informujące o rodzaju ograniczeń lub zakazów w zabudowie i zagospodarowaniu tego terenu wynikających z aktów prawa miejscowego lub decyzji o warunkach zabudowy i zagospodarowania terenu: - teren zamierzenia budowlanego jest objęty miejscowym planem zagospodarowania przestrzennego nr XXXVIII/354/2010 z dnia 2010-06-15 - brak ograniczeń w zakresie budowy infrastruktury technicznej.
- Dane informujące, czy działka lub teren, na którym jest projektowany obiekt budowlany, są wpisane do rejestru zabytków lub gminnej ewidencji zabytków lub czy zamierzenie budowlane lokalizowane jest na obszarze objętym ochroną konserwatorską: teren zamierzenia budowlanego nie jest wpisany do rejestru zabytków, gminnej ewidencji zabytków oraz nie podlega ochronie konserwatorskiej. W razie natrafienia w trakcie prac ziemnych na obiekty archeologiczne, należy przerwać prace, zabezpieczyć teren i niezwłocznie powiadomić organ służby ochrony zabytków, a następnie przystąpić do archeologicznych badań ratunkowych;
- Dane określające wpływ eksploatacji górniczej na działkę lub teren zamierzenia budowlanego, znajdującego się w granicach terenu górniczego: działki objęte opracowaniem nie podlegają wpływom eksploatacji górniczej, teren zamierzenia budowlanego nie znajduje się w granicach terenu górniczego;
- Informacje i dane o charakterze, cechach istniejących i przewidywanych zagrożeń dla środowiska oraz higieny i zdrowia użytkowników projektowanych obiektów budowlanych i ich otoczenia w zakresie zgodnym z przepisami odrębnymi: projektowane zamierzenie budowlane nie należy do przedsięwzięć, dla których należy sporządzić raport o oddziaływaniu na środowisko, a projektowane obiekty budowlane i ich otoczenie nie wpływa na powstanie zagrożeń dla środowiska oraz higieny i zdrowia użytkowników.
- Projektowana infrastruktura techniczna: zaopatrzenie w energię elektryczną: z sieci energetycznej;
- Ponadto, projektowane zamierzenie budowlane:
nie wpływa na istniejący drzewostan oraz powierzchnię ziemi, w tym glebę, wody powierzchniowe i podziemne;

1.6. OBSZAR ODDZIAŁYWANIA INWESTYCJI

Na podstawie § 13a Obwieszczenia Ministra Inwestycji i Rozwoju z dnia 13 września 2018r. w sprawie ogłoszenia jednolitego tekstu rozporządzenia Ministra transportu, Budownictwa i Gospodarki Morskiej w sprawie szczegółowego zakresu i formy projektu budowlanego, obszar oddziaływania projektowanych urządzeń mieści się w całości na działkach, na których zostały zaprojektowane.

Obszar oddziaływania obiektu wyznaczono w oparciu o:

- § 179 ust. 9 pkt. I Obwieszczenia Ministra Infrastruktury i Rozwoju, z dnia 8 kwietnia 2019r. w sprawie ogłoszenia jednolitego tekstu rozporządzenia jednolitego tekstu rozporządzenia Ministra Infrastruktury w sprawie warunków technicznych, jakim powinny odpowiadać budynki i ich usytuowania.
- § 140 (Dz. U. z 2019r. poz 1643 z późn. Zm.) Rozporządzenie Ministra Transportu i Gospodarki Morskiej w sprawie warunków technicznych, jakim powinny odpowiadać drogi publiczne i ich usytuowanie.
- Normy N SEP-E-004 „Elektroenergetyczne i sygnalizacyjne linie kablowe. Projektowanie i budowa."

1.7. INFORMACJĘ DOTYCZĄCE OCHRONY ŚRODOWISKA, HIGIENY I ZDROWIA UŻYTKOWNIKÓW

Przedmiotowa inwestycja nie wpłynie negatywnie na środowisko, nie podlega zatem ocenie oddziaływania na środowisko. Na obszarze projektowanej inwestycji brak jest ponadto form ochrony przyrody. Roboty należy prowadzić zgodnie z zasadami wiedzy technicznej, normami i przepisami ogólnymi z zakresu ochrony środowiska, mając na uwadze, aby nie naruszyć korzeni drzew, krzewów. W otoczeniu projektowanych robót brak jest siedlisk zwierząt bądź roślin chronionych, w tym miejsc lęgowych ptaków. Planowana inwestycja nie będzie wpływać negatywnie na higienę i zdrowie użytkowników. Teren przywrócić do stanu poprzedniego.

1.8. OCHRONA PRZECIWPÓŻAROWA

Dane dotyczące warunków ochrony przeciwpożarowej, w szczególności o drogach pożarowych oraz przeciwpożarowym zaopatrzeniu w wodę, wraz z ich parametrami technicznymi - Nie dotyczy.

1.9 OPIS TECHNICZNY

1.9.1 PODSTAWA OPRACOWANIA

Projekt opracowano na podstawie:

- Zlecenia inwestora
- Warunków przyłączenia nr P/24/002188 z dnia 31-01-2024 wydanych przez ENERGA - OPERATOR SA oddział Gdańsk RD Kartuzy.
- Warunków budowy sieci nr B/24/006153 wydanych przez ENERGA - OPERATOR SA oddział Gdańsk RD Kartuzy.
- Inwentaryzacji sieci w terenie.
- Ustawy Prawo Budowlane z dn. 7.07.1994r. z późniejszymi zmianami.
- obowiązujących norm i przepisów.

1.9.2 ZAKRES OPRACOWANIA

Projekt obejmuje budowę następujących urządzeń:

- Ułożenie i montaż kabla nn 0,4 kV YAKXS 4x120 mm2 - 218 m
- Montaż złącza kablowego typu P1-Rs/LZV/LZR/F - 8 kpl.

1.9.3 OPIS ZASILANIA

Zasilanie przedmiotowej inwestycji realizowane jest przez kolejno wymienione urządzenia:

- Istniejąca stacja transformatorowa T-7058 "Ośrodek Wczasowy", transformator o mocy 100 kVA.
 - Istniejąca linia kablowa nn
- Dobre urządzenia i osprzęt zestawiono w kartach montażowych

1.9.4 PROJEKTOWANE ZAGOSPODAROWANIE TERENU

W ramach projektowanego przyłącza kablowego nn-0,4 kV należy:

- Zgodnie z warunkami przyłączenia, oraz warunkami budowy sieci, linie kablową zasilającą budynki jednorodzinne (dz. nr 256/40, 256/41, 256/42, 256/43, 256/44, 256/45) projektuje się w układzie sieci TN-C kablem typu YAKXS 4x120, ze złącza kablowego Proj. Z35..... Typu KRSN-P2/2F-NH2/R-NH00/F obwodu nn nr 500 stacji transformatorowej T-7058 Ośrodek Wczasowy obw. 500 do projektowanych złącz kablowych zintegrowanych nr Z35..... typu P1-Rs/LZV/LZR/F na terenie działki nr 256/40, 256/41, 256/42, 256/43, 256/44, 256/45 – zgodnie z rys.1. Trasę projektowanego przyłącza przedstawiono na rys.1.
- Jako projektowane złącze kablowe należy zastosować złącze z obudową i fundamentem z tworzywa termoutwardzalnego, karbowane, odporne na promieniowanie UV, zgodnie z obowiązującymi standardami technicznymi ENERGA - OPERATOR S A Oddział w Gdańsku oraz aktualnymi wymaganiami Rejonu Dystrybucji w Kartuzach.
- Pomiar energii elektrycznej 3-fazowy, bezpośredni należy umiejscowić w części pomiarowej projektowanego złącza. Projektowane złącze kablowe wyposażać w rozłącznik bezpiecznikowy RBK 00 z wkładkami bezpiecznikowymi WTN-00/gF 63A prod. ETI-Polam. Jako zabezpieczenie przedlicznikowe zastosować ograniczniki mocy zgodnie z rysunkiem nr 3 opracowania.

Podczas budowy przyłącza należy spełnić następujące warunki:

- istniejące rzędne terenu przyjąć jako docelowe,
- kabel układać wg wytyczenia geodezyjnego
- na skrzyżowaniach z podziemnym niezinwentaryzowanym uzbrojeniem terenu kabel ułożyć w rurach osłonowych Arot SRS.
- zachować pozostałe wymagania zgodnie z normą N SEP-E-004.

Kabel układać na głębokości 70 cm (pod drogą 100cm) w stosunku do docelowej rzędnej terenu na warstwie piasku o grubości 10 cm. Na kablu ułożonym w ziemi należy zamocować trwałe oznaczniki w odstępach nie większych niż 10 m oraz w miejscach charakterystycznych jak skrzyżowania, wejścia do rur osłonowych, przed i za przepustami itp. Ułożony kabel zasypać warstwą piasku o grubości 10 cm, następnie warstwą rodzimego gruntu o grubości 15 cm i przykryć folią koloru niebieskiego. Na skrzyżowaniach z drogami, wjazdami, rowami i z uzbrojeniem podziemnym kable układać w rurach osłonowych HDPE, SRS 110 zgodnie z projektem zagospodarowania terenu. W przypadku napotkania niezinwentaryzowanego uzbrojenia podziemnego, kabel również zabezpieczyć rurą osłonową SRS-110. W miejscach skrzyżowań z uzbrojeniem podziemnym wykopy wykonywać ręcznie. Końce rur osłonowych zabezpieczyć kształtkami termokurczliwymi.

System ochrony od porażeń i układ sieci

Projektuje się sieć zasilającą w układzie TN-C. Instalację odbiorczą należy zrealizować w układzie TN-S.

Wraz z kablem ułożyć bednarkę Fe/Zn 25x4 łącząc ze sobą szyny PEN w złączu projektowanym Z35..... typu P1-Rs/LZV/LZR/F i zasilającym nr Proj. Z35..... Typu KRSN-P2/2F-NH2/R-NH00/F. Wartość rezystancji uziemienia projektowanego złącza nie powinna przekroczyć 10Ω ($R \leq 10\Omega$).

W sieci zasilającej zastosowano system ochrony od porażeń przed dotykiem bezpośrednim (izolacja przewodów, obudowy itp.) oraz przed dotykiem pośrednim jako SZYBKIE SAMOCZYNNNE WYŁĄCZANIE ZASILANIA poprzez odpowiedni dobór zabezpieczeń. Przyjęto maksymalny czas wyłączenia 5s.

W celu zapewnienia skuteczności ochrony w rozdzielnicy stacyjnej stacji T-7058 jako zabezpieczenie główne obwodu 500 projektuje się wkładki bezpiecznikowe typu WT-1/gF 100A.

Ochrona przeciwprzepięciowa

Projektowane przyłącze kablowe jest zabezpieczone przed przepięciami przez istniejące ograniczniki przepięć nn umieszczone po stronie nn 0,4 kV w stacji T-7058 "Ośrodek Wczasowy",

Celem skuteczniejszego zabezpieczenia przed skutkami przepięć atmosferycznych i łączeniowych w instalacjach odbiorczych zaleca się zastosowanie wielostopniowego układu ograniczników przepięć np. typu DEHN kl. B,C i D – realizuje odbiorca.

1.9.5 UWAGI KOŃCOWE

- Przed zamierzonym terminem rozpoczęcia robót budowlano - montażowych Wykonawca jest zobowiązany zgłosić ten fakt do właściwych instytucji branżowych - gestorów sieci w terminie określonym w art. 41 ust.4 Ustawy z dnia 7 lipca 1994 r - Prawo Budowlane Dz. U. Nr 89 z 1994 r. poz. 414 i w załączonych uzgodnieniach.
- Przed przystąpieniem do prac na terenach prywatnych posesji poinformować właścicieli o zakresie koniecznych prac i uzgodnić termin wejścia na posesję.
- Prace wykonywane przy czynnych urządzeniach energetycznych uzgadniać na roboczo z ENERGA – OPERATOR SA Rejonem Dystrybucji w Kartuzach.
- Całość instalacji należy wykonać zgodnie z niniejszą dokumentacją oraz Warunkami Technicznymi Wykonania i Odbioru Robót Budowlano-Montażowych tom V „Instalacje Elektryczne”, normami PN-E, przepisami, a w szczególności N SEP-E-004 i przepisami BHP.
- Przed przystąpieniem do robót ziemnych, w miejscach zbliżeń do istniejącego uzbrojenia technicznego wykonać przekopy próbne, w celu jego szczegółowej lokalizacji i na podstawie jego rzeczywistej lokalizacji ułożyć projektowany kabel zachowując przepisowe odległości
- Teren po pracach ziemnych przywrócić do stanu pierwotnego.
- Uzyskanie zgody na zajęcie pasa drogowego należy do wykonawcy robót.
- Uwzględnić na etapie wykonawstwa zalecenia uzgodnień i sprawdzeń projektu.
- Za szkody powstałe na skutek działań Wykonawcy w terenie przyległym lub w istniejącej infrastrukturze odpowiadać będzie Wykonawca.
- Należy opracować, uzgodnić i zrealizować projekty organizacji ruchu na czas wykonywania robót.

Roboty budowlane wykonywać w oparciu o:

- Standardy techniczne obowiązujące dla urządzeń SN i nN eksploatowanych w ENERGA – OPERATOR SA Oddział w Gdańsku – wersja aktualna.
- Ustawa z dnia 07.07.1994 r. Prawo budowlane Dz.U. 2020 poz. 1333 z późniejszymi zmianami.
- Rozporządzenie Ministra Infrastruktury z dnia 06.02.2003 r. – W sprawie bezpieczeństwa i higieny pracy podczas wykonywania robót budowlanych- Dz. U. 2003 Nr 47 poz. 401.
- Ustawa z dnia 21 marca 1985 r. o drogach publicznych - Dz. U. 2020 poz. 470 z późniejszymi zmianami.
- N SEP-E-003 Elektroenergetyczne linie napowietrzne. Projektowanie i budowa. Linie prądu przemiennego z przewodami pełnoizolowanymi oraz z przewodami niepełnoizolowanymi.
- N SEP-E-004 Elektroenergetyczne i sygnalizacyjne linie kablowe. Projektowanie i budowa.
- PN-IEC-60364. Instalacje elektryczne w obiektach budowlanych. Norma wieloarkuszowa
- Aktualnymi przepisami budowlanymi oraz współczesną wiedzą techniczną.



BIURO USŁUG GEODEZYJNYCH I PROJEKTOWYCH
"KODEM" Sp. z o.o.

83-000 Pruszcz Gdański, Aleja Ks. Józefa Walęga 1/1e NIP 593-010-05-20
kom. 692-378-971 e-mail: krzysztof@kodem.eu

MAPA DO CELÓW PROJEKTOWYCH skala 1:500

Województwo: pomorskie [22]

Powiat: kartuski [2205]

Jednostka ewidencyjna: Stężyca [220506_2]

Obręb: Żuromino [0018]

Obiekt: Żuromino, dz. 256/40

ID pracy: G.6640.2962.2024

Nr sekcji mapy zasadniczej: 6.218.20.23.3.2, -4.

Układ odniesienia: poziomy - PL-2000 strefa 6

wysokościowy - PL-EVRF2007-NH

KIEROWNIK ROBOTY:

inż. Zbigniew Mazurek

geodeta upr. 6224

GEODETA

inż. Krzysztof Mazurek

tel.kom. 692 378 971

e-mail: krzysztof@kodem.eu

Prace polowe: inż. Krzysztof Mazurek

Prace kameralne: inż. Krzysztof Mazurek

Pomiar wykonano dnia 17.07.2024 r.

Mapa jest aktualna pod względem sytuacji, uzbrojenia podziemnego terenu

i ewidencji gruntów na dzień 17.07.2024 r.

Nie wyklucza się istnienia w terenie innych, nie wykazanych na niniejszej mapie urządzeń

podziemnych, które nie zostały zgłoszone do inwentaryzacji.

Właściciel, władający, inwestor, są prawnie zobowiązani do ochrony znaków

geodezyjnych na terenie inwestycji budowlanej (nieruchomości)

(art. 15, 48 pkt. 3 Ustawy z dnia 17.05.89r. Prawo geodezyjne i kartograficzne).

Mapa w postaci numerycznej wykonana na podstawie danych pozyskanych metodą łączoną

(pomiar bezpośredni, materiały archiwalne, digitalizacja)

Granice wniesiono na podstawie pliku dxf otrzymanego z PODGIK w Kartuzach.

Służebność gruntowych w KW nie badano.

--- ZAKRES OPRACOWANIA

W granicach opracowania mapy występują projektowane

i zarejestrowane w RUDP przewody i urządzenia zgodnie

z treścią niniejszej dokumentacji. Kartuzi, dnia 16.07.2024 r.



Signed by /
Podpisano przez:

Krzysztof Mateusz
Mazurek

Date / Data:
2024-08-15 00:45



Signed by /
Podpisano przez:

Zbigniew
Bolesław Mazurek

Date / Data:
2024-08-15 00:46

B.672.2024-08-15.00:46
przyjęto do wiadomości zgłoszone roboty budowlane

(art. 29 ust. pkt. lit.
ustawy prawo budowlane) i nie wniesiono uwag.

26.09.2024
podpis

Z up. STAROSTY

Magdalena Chojnowska
25.09.2024
Magda Chojnowska, Poznań
Główny Inżynier Infrastruktury

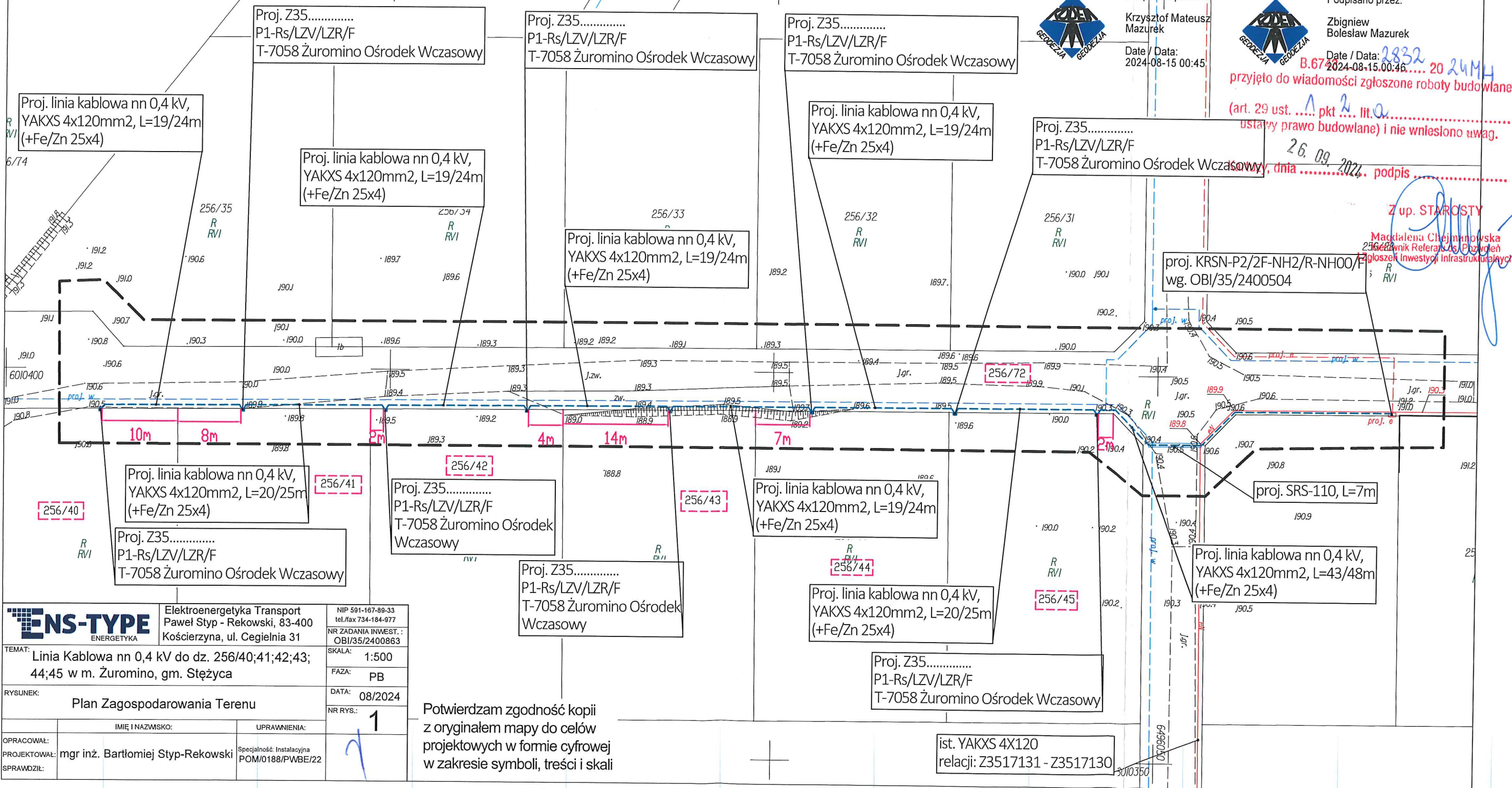

DECYZJA

Na podstawie art. 155 oraz art. 104 ustawy z dnia 14 czerwca 1960 r. Kodeks postępowania administracyjnego (t.j. Dz.U. z 2023 r. poz. 775 z późn. zm.) w związku z art. 20 pkt 8, art. 39 ust. 3, art. 40 ust. 1, 2, 3, 6, 11, 13 i 16, art. 40d ustawy z dnia 21 marca 1985 r. o drogach publicznych (t.j. Dz. U. z 2018 r. poz. 2068) po rozpatrzeniu wniosku z dnia 29-05-2024 r. ENS – TYPE Elektroenergetyka Transport, ul. Cegielnia 31, 83-400 Kościerzyna w im. Energa – Operator S.A., Oddział w Gdańsku, ul. Marynarki Polskiej 130, 80-557 Gdańsk

orzeka

zmienić decyzję nr WG.7012.95.2024.JR z dnia 29-04-2024 r. zezwalającą na lokalizację i umieszczenie w pasie drogowym drogi gminnej dz. nr 256/72 urządzeń infrastruktury technicznej związanej z projektem i budową przyłącza kablowego nn 0,4kV do dz nr 256/40, 256/41, 256/42, 256/43, 256/44, 256/45 w następujący sposób:

- zmienia się załącznik graficzny od nr 1 który będą stanowić integralną część decyzji zmieniającej
Pozostałe warunki decyzji nie ulegają zmianie.

Niniejsza decyzja wraz z decyzją Wójta Gminy Stężyca nr WG.7012.95.2024.JR z dnia 29-04-2024 r stanowi integralną całość

UZASADNIENIE

W dniu 29-05.2024 r. do Urzędu Gminy Stężyca wpłynął wniosek ENS – TYPE Elektroenergetyka Transport, ul. Cegielnia 31, 83-400 Kościerzyna w im. Energa – Operator S.A., Oddział w Gdańsku, ul. Marynarki Polskiej 130, 80-557 Gdańsk o zmianę decyzji Wójta Gminy Stężyca nr WG.7012.95.2024.JR z dnia 29-04-2024 r. na lokalizację i umieszczenie w pasie drogowym drogi gminnej dz. nr 256/72 urządzeń infrastruktury technicznej związanej z projektem i budową przyłącza kablowego nn 0,4kV

Zgodnie z art. 155 ustawy Kodeks Postępowania Administracyjnego „decyzja ostateczna, na mocy której strona nabyła prawo, może być w każdym czasie za zgodą strony uchylona lub zmieniona przez organ administracji publicznej, który ją wydał, jeżeli przepisy szczególne nie sprzeciwiają się uchyleniu lub zmianie takiej decyzji i przemawia za tym interes społeczny lub słuszny interes strony”.

Niezbędnym zatem do zmiany decyzji ostatecznej, na mocy której strona nabyła prawo jest spełnienie następujących przesłanek:

- zgoda strony (wnioskodawca składając wniosek o zmianę decyzji taką zgodę wyraził),
- brak przeciwwskazań w przepisach szczególnych - w tym przypadku przepisem szczególnym jest ustawa z dnia 21 marca 1985 r. o drogach publicznych, której przepisy nie zabraniają zmiany decyzji,
- za jej zmianą przemawia interes społeczny lub słuszny interes strony – zmiana decyzji jest niezbędna dla wnioskodawcy w związku z uiszczeniem prawidłowej opłaty za umieszczenie urządzenia.

Wobec powyższego postanowiono jak w sentencji.

POUCZENIE

1. Od niniejszej decyzji służy stronom prawo wniesienia odwołania do Samorządowego Kolegium Odwoławczego ul. Podwale Przedmiejskie 30, 80-824 Gdańsk za pośrednictwem Wójta Gminy w Stężycy w terminie 14 dni od dnia jej doręczenia.
2. W trakcie biegu terminu do wniesienia odwołania strona może zrzec się prawa do wniesienia odwołania wobec organu administracji publicznej, który wydał decyzję. Oświadczenie o zrzeczeniu się prawa składa się do Organu administracyjnego wydającego decyzję. Z dniem doręczenia organowi administracji publicznej oświadczenia o zrzeczeniu się prawa do wniesienia odwołania przez ostatnią ze stron postępowania, decyzja staje się ostateczna i prawomocna.

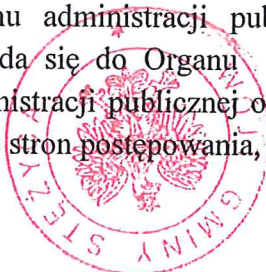

WÓJT
Ireneusz Stencel

Otrzymują:

1. ENS-TYPE Energetyka, ul. Cegielnia 31, 83-400 Kościerzyna
2. a/a

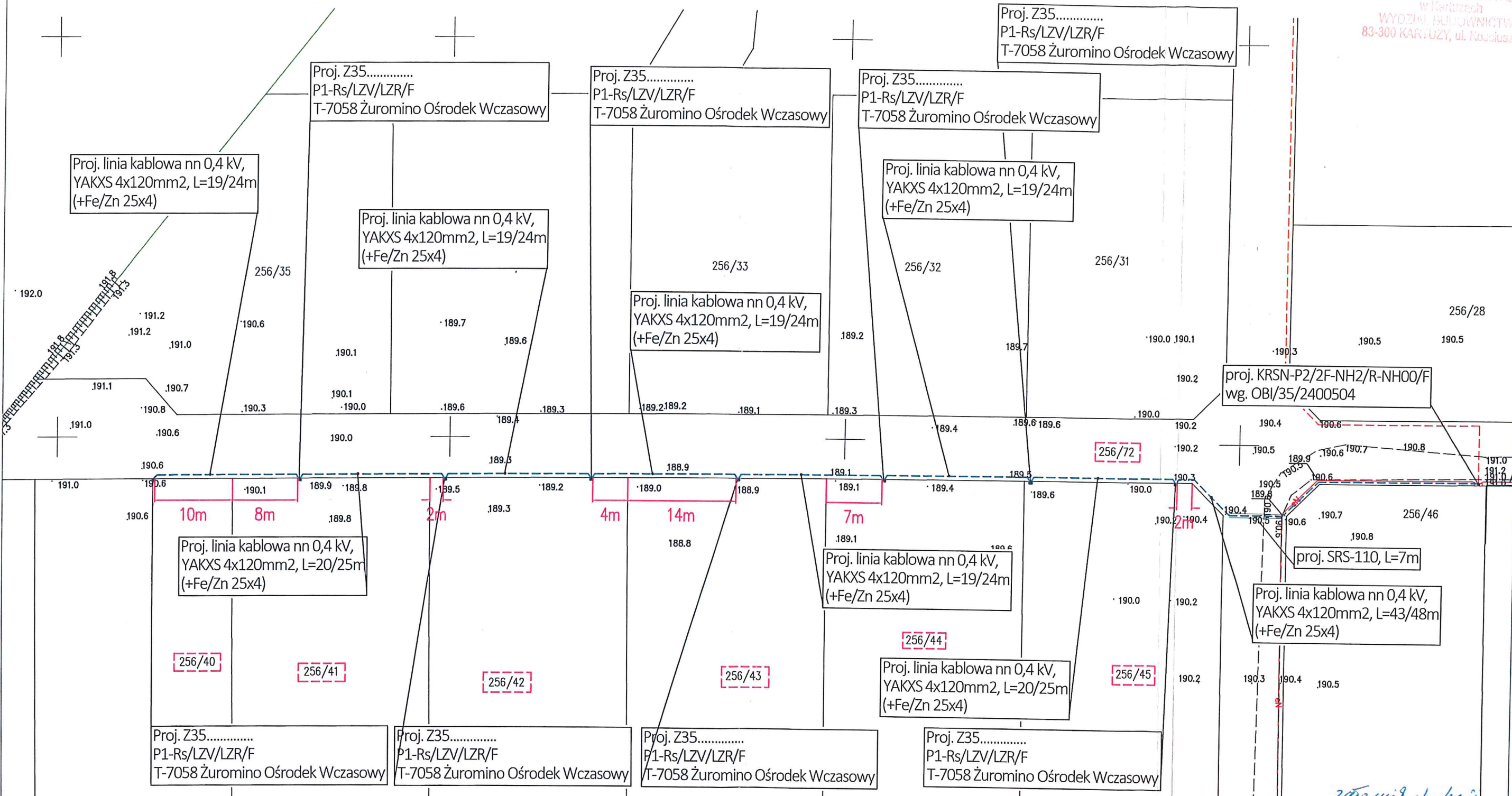

WÓJT GMINY STĘŻYCA
83-322 Stężyca, ul. Parkowa 1
wój. pomorskie

2023.05.09 16.00
06.10.2024.15.2024.20
2 dnio 05.06.2024

WÓJT
Ireneusz Stancel

ENS-TYPE ENERGETYKA		Elektroenergetyka Transport Paweł Styp - Rekowski, 83-400 Kościerzyna, ul. Cegielnia 31	NIP 591-167-89-33 tel./fax 734-184-977
TEMAT: Linia Kablowa nn 0,4 kV do dz. 256/40;41;42;43; 44;45 w m. Żuromino, gm. Stężyca		NR ZADANIA INWEST.: OBI/35/2400863	SKALA: 1:500
RYSUNEK: Plan Zagospodarowania Terenu		FAZA: PB	DATA: 04/2024
IMIE I NAZWISKO: mgr inż. Rafał Gruchala-Węsierski		UPRAWNIENIA: Specjalność: Instalacyjna POM/0169/PWBE/17	NR RYS.: 1
OPRACOWAŁ: PROJEKTOWAŁ: SPRAWDZIŁ:			

WG.7012. 95 .2024.JR

Stężyca, dnia 29-04-2024 r.

DECYZJA

Na podstawie art. 20 pkt 8, art. 38 , art. 39 ust. 3 i 3a, art. 43 ustawy z dnia 21 marca 1985 r. o drogach publicznych (Dz.U. z 2021 r. poz. 1376) , § 97 Rozporządzenia Ministra Infrastruktury w sprawie przepisów techniczno-budowlanych dotyczących dróg publicznych (t.j. Dz.U. 2023 poz. 645) oraz art. 104 ustawy z dnia 14 czerwca 1960 r. - Kodeks postępowania administracyjnego (tekst jedn. Dz. U. z 2018 r., poz. 2096) , po rozpatrzeniu wniosku z dnia 22-04-2024 r złożonego przez : ENS-TYPE Elektroenergetyka Transport Paweł Styp – Rekowski , ul. Cegielnia 31 , 83-400 Kościerzyna , inwestor : Energa – Operator S A Oddział w Gdańsku , ul. Marynarki Polskiej 130 , 80-557 Gdańsk .

Wójt Gminy Stężyca

zezwala na lokalizację i umieszczenie w pasie drogowym drogi gminnej oznaczonej nr ewid.256/72 obręb geodezyjny Żuromino urządzeń infrastruktury technicznej związanej z projektem i budową linii kablowej i przyłączy nn 0,4 kV do dz. nr ewid 256/40, 256/41, 256/42, 256/43, 256/44, 256/45 według załącznika graficznego na następujących warunkach :

1. Realizacja i koszty budowy związane z wykonaniem inwestycji – w tym usunięcie powstałych kolizji w trakcie prowadzonych robót należą do inwestora . W przypadku naruszenia praw osób trzecich , spowodowania awarii obcych urządzeń w trakcie prowadzonych robót lub kolizji skutki ponosić będzie umieszczający urządzenia .
2. Uzyskanie pozwolenia na budowę lub zgłoszenia budowy albo wykonywania robót .
3. Uzyskanie zezwolenia zarządcy drogi na zajęcie pasa drogowego dotyczącego prowadzenia robót w pasie drogowym i na umieszczenie w nim urządzeń składając wniosek do zarządcy drogi .
4. Niniejsza decyzja nie stanowi zezwolenia na prowadzenie robót w pasie drogowym .
5. Stosownie do art. 39 ust.5 ustawy z dnia 21 marca 1985 r. o drogach publicznych : „ Jeżeli budowa , przebudowa lub remont drogi wymaga przełożenia urządzenia lub obiektu . (...) koszt tego przełożenia ponosi jego właściciel .
6. Wszelkie zmiany lokalizacji przedmiotowych urządzeń wymagają zgody wydanej w drodze decyzji administracyjnej .
7. Po zakończeniu robót pas drogowy w obrębie prowadzonych robót należy przywrócić do stanu pierwotnego i zgłosić do odbioru . Powierzchnie utwardzone / chodniki , ciągi pieszce, place / po wykonaniu robót należy odtworzyć z zachowaniem parametrów nie gorszych niż przed realizacją inwestycji i zgłosić do odbioru .
8. Jeżeli prace związane z prowadzeniem robót wpłyną na ruch drogowy , ograniczą widoczność na drodze lub spowodują wprowadzenie zmian w istniejącej organizacji ruchu pojazdów lub pieszych do wniosku o zajęcie pasa drogowego należy załączyć zatwierdzony projekt tymczasowej organizacji ruchu drogowego na czas wykonywania robót .
9. Wszelkie roboty w pasie drogowym należy realizować w terminie od 1 kwietnia do 31 października tj. poza sezonem zimowym . W wyjątkowych sytuacjach , gdy pozwalają na to warunki atmosferyczne roboty mogą być prowadzone w sezonie zimowym , lecz po wcześniejszej akceptacji zarządcy drogi .

10. Inne szczegóły techniczne wykonawstwa określi zarządca drogi na etapie wydania decyzji administracyjnej na zajęcie pasa drogowego .
11. Niniejsza decyzja wygasa , jeżeli w ciągu trzech lat od daty jej wydania przedmiotowa inwestycja nie zostanie rozpoczęta
12. Uzgadnia się bez uwag jako zarządca drogi dz. nr 256/72 obręb Żuromino usytuowanie urządzeń /obiektów/ budowlanych w odległości mniejszej niż określona w art. 43 Ustawy z dnia 21 marca 1985 roku o drogach publicznych zgodnie z załączonym projektem .

UZASADNIENIE

Z uwagi na to, iż niniejsze orzeczenie jest zgodne z żądaniem wnioskodawcy, zgodnie z art. 107 § 4 Kpa, odstępuję od uzasadnienia decyzji.

Dodatkowo informuję, że zgodnie z postanowieniami art. 3 pkt 11, art. 32 ust. 4 pkt 2 i art. 33 ust. 2 ustawy Prawo Budowlane, decyzja stanowi podstawę do złożenia oświadczenia o posiadanym prawie dysponowania nieruchomością na cele budowlane.

Zgodnie z przepisami Ustawy o drogach publicznych z dnia 21 marca 1985 r. (Dz.U. z 2021 r. poz. 1376) oraz Rozporządzenia Rady Ministrów z dnia 1 czerwca 2004 r. w sprawie udzielenia zezwolenia na zajęcie pasa drogowego (Dz. U. z 2004 r. Nr 140, poz. 1481) należy uzyskać u zarządcy drogi.

W związku z powyższym należało orzec jak w sentencji decyzji.

Pouczenie

1. Od niniejszej decyzji przysługuje stronie odwołanie do Samorządowego Kolegium Odwoławczego w Gdańsku przy ulicy Podwałe Przedmiejskie 30 za pośrednictwem Wójta Gminy Stężyca w terminie 14 dni od otrzymania decyzji.
2. Niniejsza decyzja nie jest pozwoleniem na budowę w myśl art. 28 Ustawy z dnia 7 lipca 1994 r. Prawo Budowlane
3. Przystąpienie do wykonywania robót budowlanych bez wymaganego zezwolenia zarządcy drogi będzie skutkowało nałożeniem kar pieniężnych na podstawie art. 40 ust. 12 Ustawy z dnia 21 marca 1985 r. o drogach publicznych
4. W trakcie biegu terminu do wniesienia odwołania strona może zrzec się prawa do wniesienia odwołania wobec organu administracji publicznej, który wydał decyzję. Oświadczenie o zrzeczeniu się prawa składa się do Organu administracyjnego wydającego decyzję. Z dniem doręczenia organowi administracji publicznej oświadczenia o zrzeczeniu się prawa do wniesienia odwołania przez ostatnią ze stron postępowania, decyzja staje się ostateczna i prawomocna.

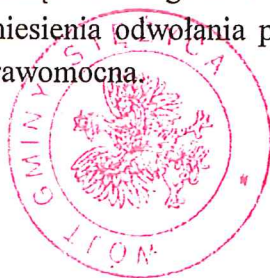

WÓJT
Tomasz Brzeskiowski

Otrzymują:

1. Wnioskodawca
2. a/a

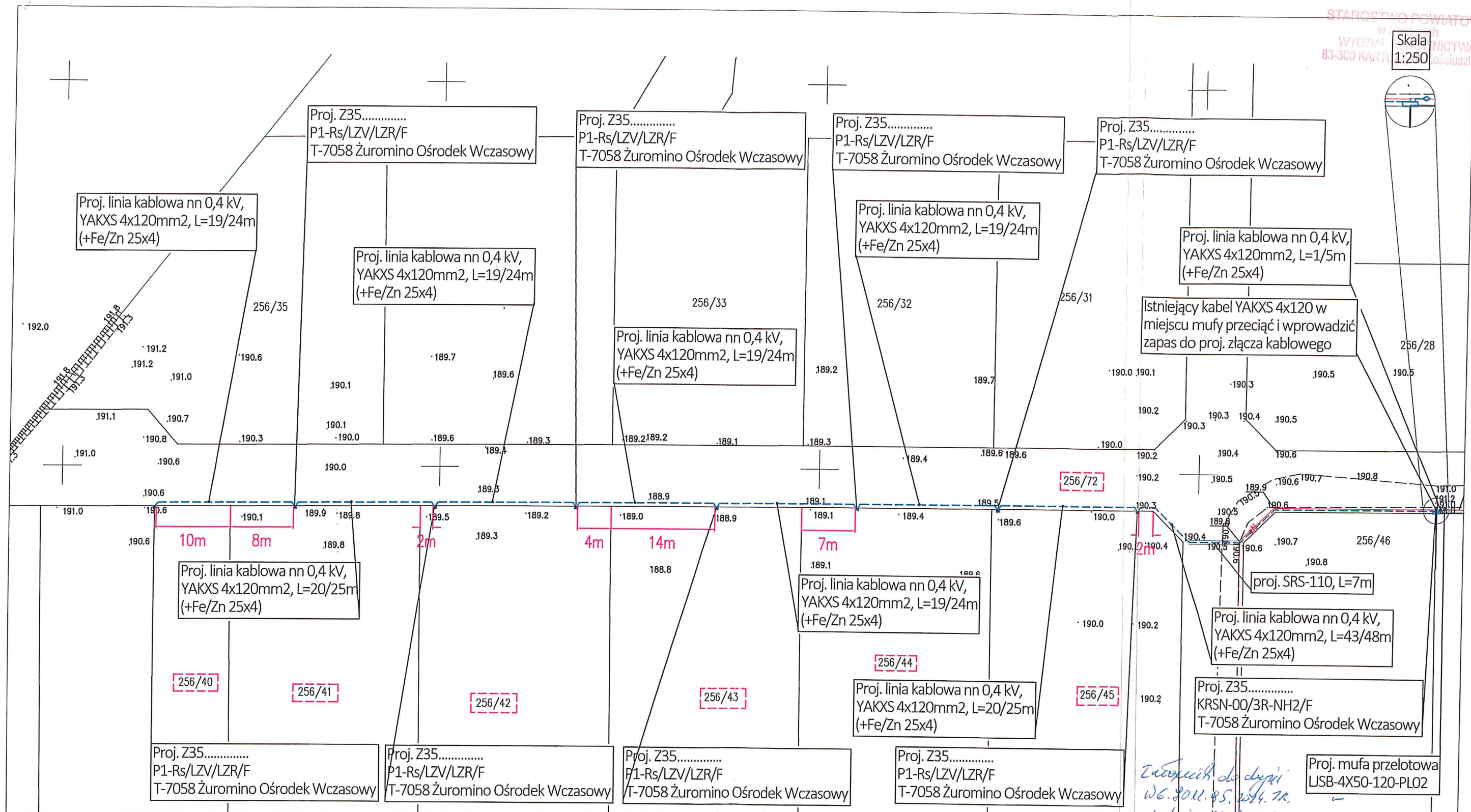

Zatwierdził do druku
WG. 2012. 85. 2014. 71.
1 dzień 29.04.2024

WÓJT GMINY STĘŻYCA
83-322 Stężyca, ul. Parkowa 1
woj. pomorskie

ENS-TYPE ENERGETYKA		Elektroenergetyka Transport Paweł Styp - Rekowski, 83-400 Kościerzyna, ul. Cegielnia 31	NIP 591-167-89-33 tel./fax 734-184-977
TEMAT: Linia Kablowa nn 0,4 kV do dz. 256/40;41;42;43; 44;45 w m. Żuromino, gm. Stężyca		NR ZADANIA INWEST.: OBI/35/2400863	SKALA: 1:500
RYSUNEK: Plan Zagospodarowania Terenu		FAZA: PB	DATA: 04/2024
IMIE I NAZWISKO:		UPRAWNIENIA:	NR RYS.: 1
OPRACOWAŁ: mgr inż. Rafał Gruchała-Węsierski		Specjalność: Instalacyjna POM/0169/PWBE/17	

1. Zakres rzeczowy dokumentacji

1.1. Budowa przyłącza elektroenergetycznego kablowego nn 0,4 kV:

- Ułożenie i montaż kabla nn 0,4 kV YAKXS 4x120 - 218 m
- Montaż złącza kablowego typu P1-Rs/LZV/LZR/F - 8 kpl.



Rozpoczęcie prac projektowych, jak również budowlano – montażowych na podstawie niniejszych warunków budowy sieci odbywa się na zasadach uzgodnionych z ENERGA – OPERATOR SA Oddział w Gdańsku

Brzowski Waldemar

OPRACOWAŁ

tel. 58 527 93 39

Kierownik
Działu Przyłączeń

Piotr Kisowski

ZATWIERDZIŁ

Otrzymują:

1. ENERGA-OPERATOR SA Oddział w Gdańsku Rejon Dystrybucji w Kartuzach
ul. 3-go Maja 9, 83-300 Kartuzy

Numer P/24/002188

Miejscowość Kartuzy

Data 31-01-2024

WARUNKI PRZYŁĄCZENIA
DO SIECI ELEKTROENERGETYCZNEJ ENERGA-OPERATOR SA
Oddział w Gdańsku

1. Przyłączany obiekt:

Nazwa: osiem budynków mieszkalnych jednorodzinnych
Adres (Nr działki): Żuromino, ul. -
gm. Stężyca, działka numer 256/40, 256/41, 256/42, 256/43, 256/44, 256/45

2. Grupa przyłączeniowa:

3. Moc przyłączeniowa: 100 kW

W tym:

zaciski prądowe na listwie zaciskowej 100 kW

4. Miejsce przyłączenia:

GPZ - GPZ SIERAKOWICE [05200]

Linia 15 kV Sierakowice - Węsiory [05200-9-084400]

Stacja SN/nn Żuromino Ośrodek Wczasowy [7058]

Obwód nn []

Obiekt Stacja SN/nn [SN] Żuromino Ośrodek Wczasowy [7058]

5. Miejsce dostarczania energii elektrycznej:

zaciski prądowe na listwie zaciskowej w złączu w kierunku instalacji przyłączonej;

6. Rodzaj przyłącza: kablowe

7. Zakres prac niezbędnych do realizacji przyłączenia oraz wymagania w zakresie wyposażenia niezbędnego do współpracy z siecią:

7.1. Zakres inwestycji realizowanych przez ENERGA-OPERATOR SA

7.1.1. Urządzenia WN i SN:

-

7.1.2. Stacja transformatorowa:

-

7.1.3. Urządzenia nn:

zainstalowanie szafki pomiarowej P1-Rs/LZV/LZR/F zlokalizowanej w granicy przyłączonej działki, zasilonej linią kablową realizowaną wg warunków budowy sieci nr B/24/006153 wg projektu

7.1.4. Wyposażenie urządzeń, instalacji lub sieci, niezbędne do współpracy z siecią, do której instalacje lub sieci są przyłączane:

-

7.1.5. Zabezpieczenie sieci przed zakłóceniami elektrycznymi powodowanymi przez urządzenia, instalacje lub sieci wnioskodawcy:

-

7.1.6. Dostosowanie przyłączanych urządzeń, instalacji lub sieci do systemów sterowania dyspozytorskiego:

-

7.1.7. Demontaże:

-

7.2. Zakres inwestycji realizowanych przez Podmiot Przyłączany:

Rozdzielnicę główną obiektu zastosować z tworzywa elektroizolacyjnego

8. Wymagany stopień skompensowania mocy biernej:

tgφ QI: 0.4

tgφ QIV: 0

9. Wymagania dotyczące układu pomiarowo-rozliczeniowego i systemu pomiarowo-rozliczeniowego:

9.1. Miejsce zainstalowania:

Zgodnie z załącznikiem nr 1.

9.2. Rodzaj i prąd znamionowy oraz miejsce usytuowania zabezpieczenia przedlicznikowego / głównego:

Zgodnie z załącznikiem nr 1 zainstalowane na tablicach pomiarowych.



- 9.3. Sposób pomiaru: Zgodnie z załącznikiem nr 1.
- 9.4. Rodzaj mierzonej energii: Zgodnie z załącznikiem nr 1.
- 9.5. Przystosowanie układów pomiarowo-rozliczeniowych do systemów zdalnego odczytu danych pomiarowych: Zgodnie z systemem zdalnego odczytu liczników ENERGA-OPERATOR SA.
- 9.6. Wymagania dodatkowe:
- a) Dla pomiaru pośredniego lub półpośredniego, zastosować odpowiednie przekładniki i listwę kontrolno-pomiarową a w obwodach wtórnych pomiaru wykonać zabezpieczenie obwodów napięciowych liczników oraz optyczną sygnalizację zaniku napięcia.
- b) Dla poszczególnych etapów budowy przewidzieć pomiar dostosowany do poboru mocy.
- c) Urządzenia pomiarowe winny być osłonięte i przystosowane do oplombowania.
- d) Wymagania techniczne dla układów transmisji danych pomiarowych określone są w Instrukcji Ruchu i Eksploatacji Sieci Dystrybucyjnej ENERGA-OPERATOR SA
- e) Zaleca się zgrupowanie układów pomiarowych w tablicach rozdzielczych budynku lub w wydzielonych w tym celu pomieszczeniach dostępnych dla służb Operatora.
- f) W celu zapewnienia możliwości instalacji systemu zdalnego odczytu układów pomiarowych należy
- W miejscach grupowania liczników lub w tablicach rozdzielczych budynku przewidzieć miejsce do zainstalowania koncentratorów.
 - Od liczników do koncentratorów oraz od koncentratorów do tablicy głównej, złącza kablowego oraz anten systemu zdalnego odczytu należy ułożyć dodatkowe rury przeznaczone do zainstalowania przewodów komunikacyjnych łączących układy pomiarowe z układem transmisji danych pomiarowych.
- g) inne:
-
10. Dane dotyczące sieci oraz parametry w zakresie elektroenergetycznej automatyki zabezpieczeniowej i systemowej
- 10.1. Dotyczy sieci o napięciu do 1 kV:
- | | | | |
|----|---------------------------------|------|----|
| a) | Układ sieci | TN-C | |
| b) | Napięcie znamionowe sieci | 0,4 | kV |
| c) | Maksymalny prąd zwarcia w sieci | 26 | kA |
- Rzeczywistą wartość prądu zwarcia oblicza projektant.
- d) System ochrony od porażeń
- Samoczynne wyłączenie zasilania
- 10.2. Dotyczy sieci o napięciu powyżej 1 kV:
- | | | | |
|----|---------------------------------------|---|-----|
| a) | Sposób pracy punktu neutralnego sieci | - | |
| b) | Napięcie znamionowe sieci | - | kV |
| c) | Prąd zwarcia doziemnego | - | A |
| d) | Czas wyłączenia zwarcia doziemnego | - | s |
| e) | Moc zwarcia na szynach 15 kV | - | MVA |
| f) | Czas wyłączenia zwarcia wielofazowego | - | s |

Rzeczywistą wartość prądu zwarcia wielofazowego oblicza projektant na podstawie mocy zwarciowej.

- | | | |
|-------|---------------------------|----------------------|
| g) | System ochrony od porażeń | uziemiaenie ochronne |
| 10.3. | Inne: | |

11. Dane znamionowe urządzeń, instalacji i sieci oraz dopuszczalne graniczne parametry ich pracy

Rodzaj urządzenia/instalacji/sieci	Napięcie znam. [kV]	Moc znam. [kW]	Prąd rozruchu [A]
------------------------------------	---------------------	----------------	-------------------

12. Inne ustalenia:

12.1. Dotyczy projektu budowlanego:

Opracować projekty budowlane - wykonawcze linii kablowych (zgodnie z obowiązującymi w ENERGA-OPERATOR SA standardami technicznymi i Wytycznymi do Projektowania) i uzgodnić je z ENERGA - OPERATOR SA Oddział w Gdańsku, Rejon Dystrybucji w Kartuzach - Dział Dokumentacji Energetycznej.;

12.2. Dotyczy współpracy ruchowej:

12.3. Dotyczy umowy o przyłączenie:

12.4. Inne wymagania:

13. Użytkowane urządzenia elektryczne powinny spełniać wymagania określone w obowiązujących przepisach dotyczących kompatybilności elektromagnetycznej.

14. Przy realizacji niniejszych warunków przyłączenia należy uwzględnić wymagania określone w Instrukcji Ruchu i Eksploatacji Sieci Dystrybucyjnej obowiązującej na terenie działania ENERGA-OPERATOR SA.

15. Standardy jakościowe energii elektrycznej określa Rozporządzenie Ministra Gospodarki z dnia 4 maja 2007 roku (Dz.U. Nr 93 poz. 623 z 2007 r.).

ENERGA-OPERATOR SA nie zapewnia bezprzerwowej dostawy energii do sieci elektroenergetycznej dla ww. obiektu. Należy liczyć się z możliwością przerw w dostawie energii elektrycznej. Bezprzerwową dostawę energii elektrycznej można zapewnić jedynie poprzez zainstalowanie własnego źródła energii (np. agregatu prądotwórczego, urządzenia UPS, itp.) po uprzednim uzgodnieniu warunków jego instalacji z ENERGA-OPERATOR SA Oddział w Gdańsku

16. Zawarcie umowy o przyłączenie stanowi podstawę do rozpoczęcia realizacji prac projektowych i budowlano-montażowych, na zasadach określonych w tej umowie. Projekt umowy o przyłączenie stanowi załącznik do niniejszych warunków.

17. Warunki przyłączenia są ważne 2 lata od dnia ich doręczenia.

Po zawarciu umowy o przyłączenie warunki przyłączenia ważne są w okresie obowiązywania umowy o przyłączenie.

18. Działając na podstawie art. 7 ust. 14 ustawy z dnia 10 kwietnia 1997 roku – Prawo energetyczne (Dz. U. nr 54 poz. 348 z późn. zm.) w związku z art. 34 ust. 3 pkt 3 ustawy z dnia 7 lipca 1994 roku (Dz. U. nr 89 poz. 414 z późn. zm.) ENERGA-OPERATOR SA oświadcza, że zapewni dostawę energii dla obiektu przyłączonego:

- po przyłączeniu obiektu do sieci elektroenergetycznej na podstawie niniejszych warunków przyłączenia oraz w oparciu o umowę o przyłączenie, jaka zostanie zawarta pomiędzy Podmiotem Przyłączanym a ENERGA – OPERATOR SA,
- po zawarciu umowy o świadczenie usług dystrybucji lub umowy kompleksowej.

Niniejsze oświadczenie jest oświadczeniem w rozumieniu art. 34 ust. 3, pkt. 3 ustawy - Prawo budowlane

Brzoskowski Waldemar

OPRACOWAŁ

tel. 58 527 93 39

Piotr Kistowski

ZATWIERDZIŁ

Otrzymują:

1. Wnioskodawca
2. ENERGA-OPERATOR SA Oddział w Gdańsku Rejon Dystrybucji w Kartuzach
ul. 3-go Maja 9, 83-300 Kartuzy

Numer P/24/002188	Miejscowość Kartuzy	Data 31-01-2024
-------------------	---------------------	-----------------

WARUNKI PRZYŁĄCZENIA

DO SIECI ELEKTROENERGETYCZNEJ ENERGA-OPERATOR SA
Oddział w Gdańsku
ZAŁĄCZNIK nr 1

Zestawienie mocy przyłączeniowych i zabezpieczeń przedlicznikowych w lokalach.

1. Przyłączany obiekt:

Nazwa: osiem budynków mieszkalnych jednorodzinnych

Adres (Nr działki): Żuromino, ul. -

gm. Stężyca, działka numer 256/40, 256/41, 256/42, 256/43, 256/44, 256/45

Numer budynku	Miejsce dostarczenia	Typ odbioru	Ilość	Rodzaj instalacji	Wielkość zabezpieczenia	Rodzaj zabezpieczenia	Moc przyłączeniowa dla lokalu	Miejsce zainstalowania pomiaru	Rodzaj pomiaru	Funkcje pomiarowe licznika
		-	Szt.	-	A		kW			
	zaciski prądowe na listwie zaciskowej	budynek mieszkalny	8	3 fazy	25	wyłącznik nadmiarowo - prądowy bez członu zwarciovowego (ogranicznik mocy)	12.5	na granicy działki	bezpośredni	Energia elektryczna czynna pobrana, Straty nieobecne/ pomijalnie małe



BIURO USŁUG GEODEZYJNYCH I PROJEKTOWYCH

"KODEM" Sp. z o.o.

83-000 Pruszcz Gdański, Aleja Ks. Józefa Walęga 1/1e NIP 593-010-05-20

kom. 692-378-971

e-mail: krzysztof@kodem.eu

MAPA DO CELÓW PROJEKTOWYCH

skala 1:500

Województwo: pomorskie [22]

Powiat: kartuski [2205]

Jednostka ewidencyjna: Stężycza [220506_2]

Obręb: Żuromino [0018]

Obiekt: Żuromino, dz. 256/40

ID pracy: G.6640.2962.2024

Nr sekcji mapy zasadniczej: 6.218.20.23.3.2, -4J

Układ odniesienia: poziomy - PL-2000 strefa 6

wysokościowy - PL-EVRF2007-NH

KIEROWNIK ROBOTY:

Inż. Zbigniew Mazurek

geodeta upr. 6224

GEODETA

Inż. Krzysztof Mazurek

tel.kom. 692 378 971

e-mail: krzysztof@kodem.eu

Prace polowe: Inż. Krzysztof Mazurek

Prace kameralne: Inż. Krzysztof Mazurek

Pomiar wykonano dnia 17.07.2024 r.

Mapa jest aktualna pod względem sytuacji, uzbrojenia podziemnego terenu

1 ewidencji gruntów na dzień 17.07.2024 r.

Nie wyklucza się istnienia w terenie innych, nie wykazanych na niniejszej mapie urządzeń

podziemnych, które nie zostały zgłoszone do Inwentaryzacji.

Właściciel, władający, Inwestor, są prawnie zobowiązani do odcinania znaków

geodezyjnych na terenie inwestycji budowlanej (nieruchomości) zgodnie z

art. 15, 48 pkt. 3 Ustawy z dnia 17.05.89r. Prawo geodezyjne i kartograficzne.

Mapa w postaci numerycznej wykonana na podstawie danych pozyskanych metodą łączoną

(pomiar bezpośredni, materiały archiwalne, digitalizacja) z Wydziałem Nieruchomości Energetycznych.

Granice wniesiono na podstawie pliku dxf otrzymanego z PODGIG w Kartuzach.

Służebność gruntowych w KW nie badano.

W granicach opracowania mapy występują projektowane

i zarejestrowane w RUDP przewody i urządzenia zgodnie

z treścią niniejszej dokumentacji. Kartuzi, dnia 16.07.2024 r.

ds. Dokumentacji Energetycznej

ENERGA-OPERATOR SA ODDZIAŁ W GDAŃSKU

Dział Dokumentacji Energetycznej

Uzgodnienie w zakresie trasy i lokalizacji

projektowanych urządzeń elektroenergetycznych

Uzgodnienie nr 229/09/102333/354MD

Data uzgodnienia 30.09.2024 (akt nr 1)

liczba rysunków 117

1. Projekt budowlany lub projekt techniczny opracowany zgodnie

z Standardami technicznymi w Energa-Operator SA.

2. Wydziałem Nieruchomości Energetycznych.

Niniejsze uzgodnienie nie zwalnia od obowiązku

dotrzymywania procedury poprzedzającej rozpoczęcie

robot budowlanych, określonej w ustawie

Prawo Budowlane oraz odpowiedzialności

w zakresie stosowania obowiązujących przepisów

budowy i norm.

Uzgodnienie jest ważne 3 lata

Inżynier

Marcin Masowa

30.09.2024

OŚWIADCZENIE

Niniejszy dokument został opracowany w wyniku prac geodezyjnych i kartograficznych, których rezultaty zawiera operat techniczny pozytywnie zweryfikowany. Jednocześnie informuję, że jestem świadomy odpowiedzialności karnej za złożenie fałszywego oświadczenia.

Dane identyfikujące zgłoszenie prac geodezyjnych	G.6640.2962.2024
Nazwa organu Służby Geodezyjnej i Kartograficznej, który otrzymał zgłoszenie prac geodezyjnych	STAROSTA KARTUSKI
Wykonawca prac geodezyjnych	Biuro Usług Geodezyjnych i Projektowych "KODEM" Sp. z o.o.
Numer i data sporządzenia dokumentu potwierdzającego wynik pozytywnej weryfikacji	Protokół G.6640.2962.2024_94061 z dnia 01.08.2024 r.
Imię, nazwisko oraz numer uprawnień zawodowych kierownika prac geodezyjnych	Zbigniew Mazurek numer uprawnień 6224

POUCZENIE: Oświadczenie jest równoważne z klauzulą urzędową, mapa może być wykorzystana w procesie budowlanym art. 1, pkt. 12, Ustawy z dn. 30 kwietnia 2020 r. Dz. U. 2020, poz. 782 (o zmianie ustawy - Prawo geodezyjne i kartograficzne oraz niektórych innych ustaw)

Signed by /
Podpisano przez:

Krzysztof Mateusz
Mazurek

Date / Data:
2024-08-15 00:45

Signed by /
Podpisano przez:

Zbigniew
Bolesław Mazurek

Date / Data:
2024-08-15 00:46

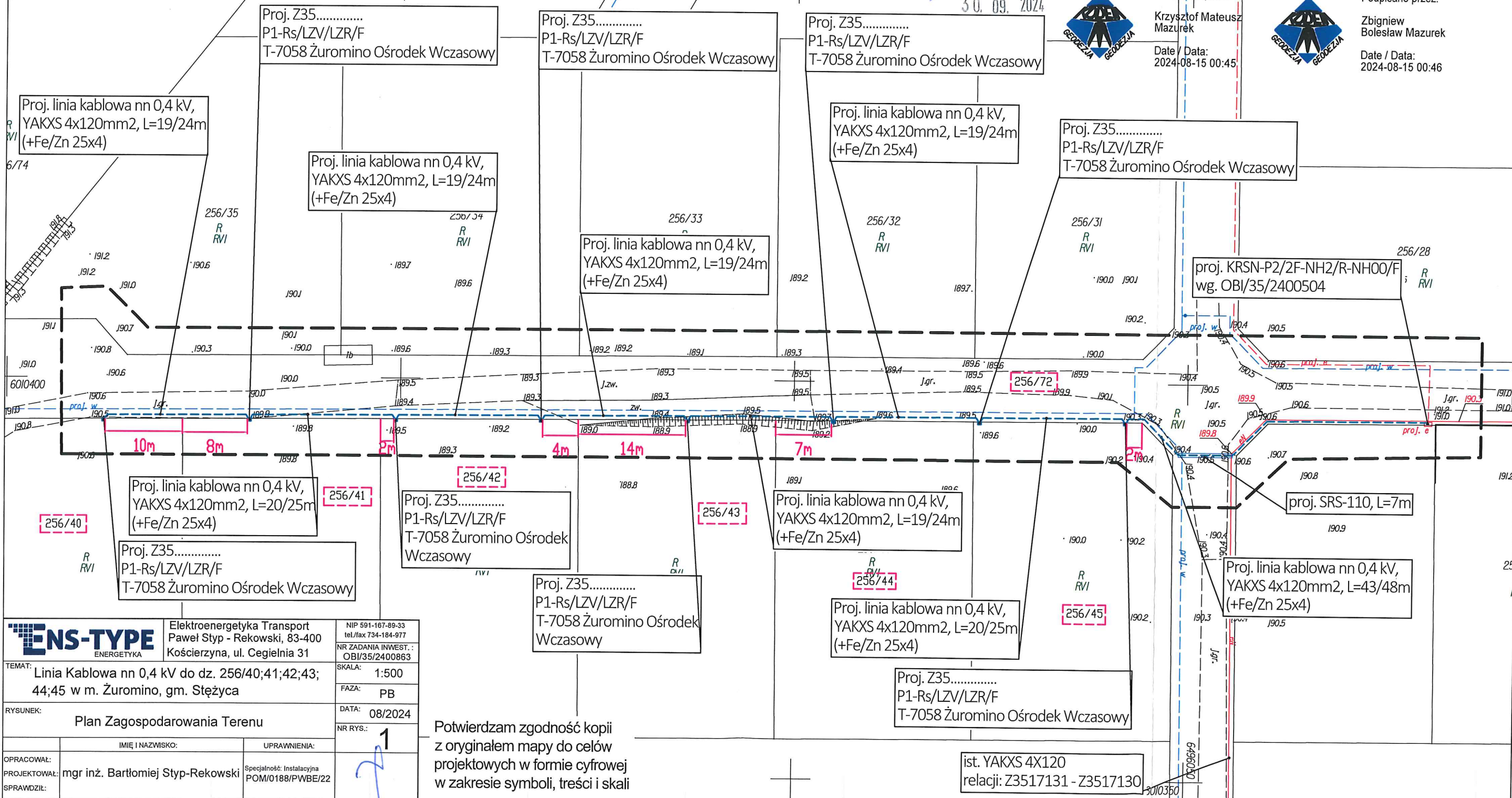

TEMAT: Budowa linii kablowej nN 0,4 kV
 DZIAŁKI ZASILANE: 256/40, 256/41, 256/42, 256/43, 256/44, 256/45
 LOKALIZACJA: Żuromino, gm. Stężyca

Lp.	ODCINEK SIECI		TYP I PRZEKRÓJ											
	OD	DO		[m]	[m]	[m]	[m]	[m]	[m]	[m]	[m]	[m]	[m]	[m]
1.	Proj. Z35... KRSN-P2 wg OBI/35/2400504	Proj. Z35... dz. 256/45	YAKXS 4x120mm ²	48	43	4	2	2	7	48	43	1	3	1
2.	Proj. Z35... dz. 256/45	Proj. Z35... dz. 256/45	YAKXS 4x120mm ²	25	20	4	2	0	0	25	20	1	3	1
3.	Proj. Z35... dz. 256/45	Proj. Z35... dz. 256/44	YAKXS 4x120mm ²	24	19	4	2	0	0	24	19	1	3	1
4.	Proj. Z35... dz. 256/44	Proj. Z35... dz. 256/43	YAKXS 4x120mm ²	24	19	4	2	0	0	24	19	1	3	1
5.	Proj. Z35... dz. 256/43	Proj. Z35... dz. 256/42	YAKXS 4x120mm ²	24	19	4	2	0	0	24	19	1	3	1
6.	Proj. Z35... dz. 256/42	Proj. Z35... dz. 256/42	YAKXS 4x120mm ²	24	19	4	2	0	0	24	19	1	3	1
7.	Proj. Z35... dz. 256/42	Proj. Z35... dz. 256/41	YAKXS 4x120mm ²	24	19	4	2	0	0	24	19	1	3	1
8.	Proj. Z35... dz. 256/41	Proj. Z35... dz. 256/40	YAKXS 4x120mm ²	25	20	4	2	0	0	25	20	1	3	1
RAZEM: YAKXS 4x120				218	178	32	16	2	7	218	178	8	24	8

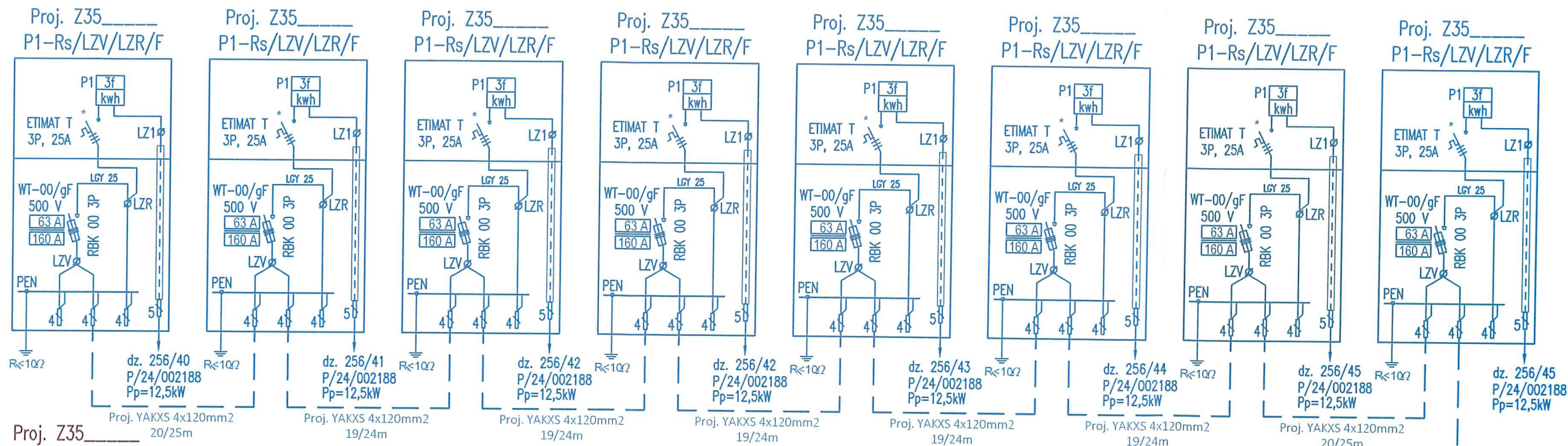

Proj. Z35
P1-Rs/LZV/LZR/F
wg. OBI/35/2400504

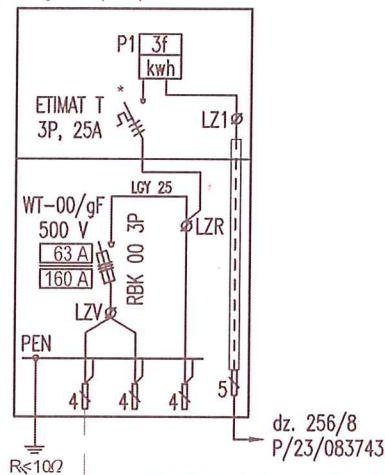

Proj. YAKXS 4x120
L = 149/159 m + PFeZN 25x4
wg. OBI/35/2400504

T-7058
"Żuromino Ośr. Wcz."

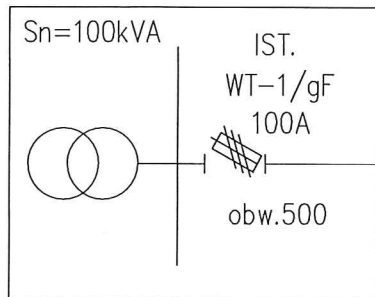

Proj. Z35 KRSN-P2/2F-NH2/'R-NH00/F
wg. OBI/35/2400504

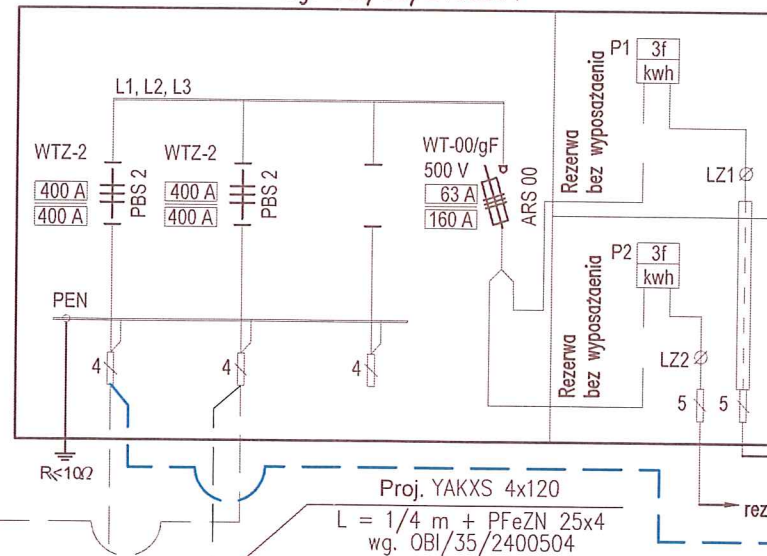

ENERGA-OPERATOR SA ODDZIAŁ W GDAŃSKU
Dział Dokumentacji Energetycznej

Dokumentację projektową sprawdzono pod
względem zgodności z B124/006153, P124/002188

Uzgodnienie nr 2024/09/02113/35 HMO

Data uzgodnienia 03.10.2024

Inżynier
ds. Dokumentacji Energetycznej
Marcin Masowa

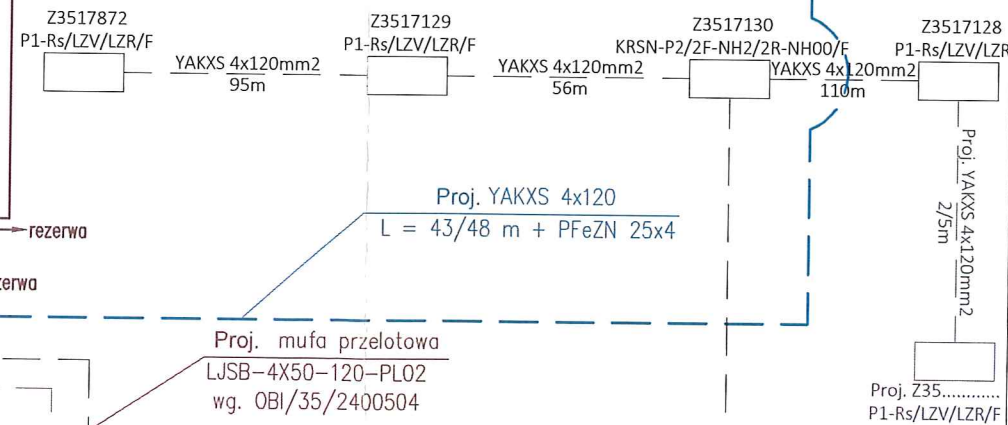

Proj. YAKXS 4x120
L = 43/48 m + PFeZN 25x4

Proj. mufa przelotowa
LJSB-4X50-120-PL02
wg. OBI/35/2400504

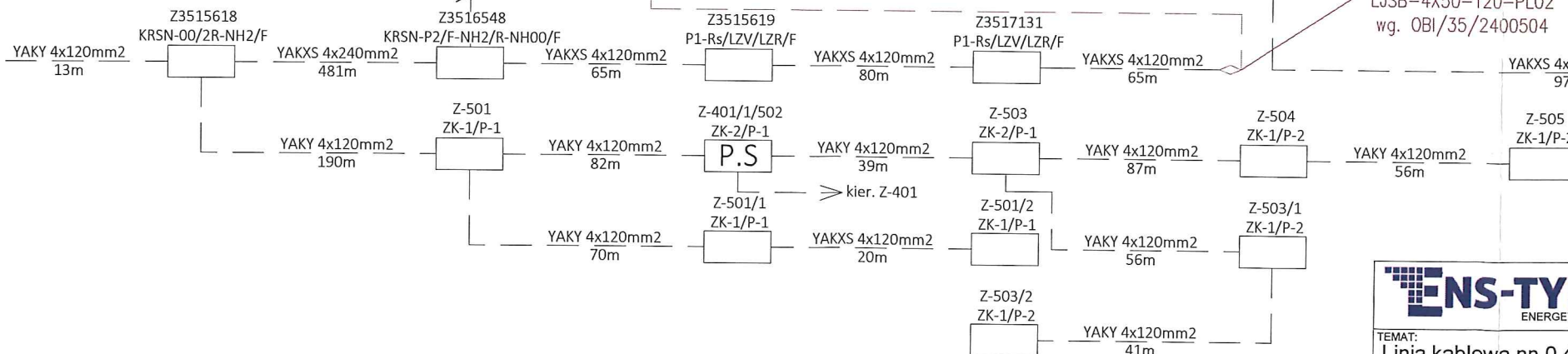

ENS-TYPE ENERGETYKA	Elektroenergetyka Transport Paweł Styp - Rekowski, 83-400 Kościerzyna, ul. Cegielnia 31	NIP 591-167-89-33 tel./fax 734-184-977 NR ZADANIA INWEST.: OBI/35/2400863
TEMAT: Linia kablowa nn 0,4 kV do dz. 256/40, 256/41, 256/42 256/43, 256/44, 256/45 w msc. Żuromino, gm. Stężycza	SKALA: 1:500 FAZA: PB	DATA: 08/2024 NR RYS.: 3
RYSUNEK: Schemat zasilania nn 0,4kV		
OPRACOWAŁ: PROJEKTOWAŁ: SPRAWDZIŁ:	IMIĘ I NAZWISKO: UPRAWNIENIA: mgr inż. Bartłomiej Styp-Rekowski Specjalność: Instalacyjna POM/0188/PWBE/22	