

Istn. stacja transformatorowa  
ZH15B Konin-Laskówiec nr 50301

Istn. rozdzielnica szafowa KRSN-P2/2F-NH2/2R-NH00/F  
nr ZK-1640307 - na dz. nr 230/7

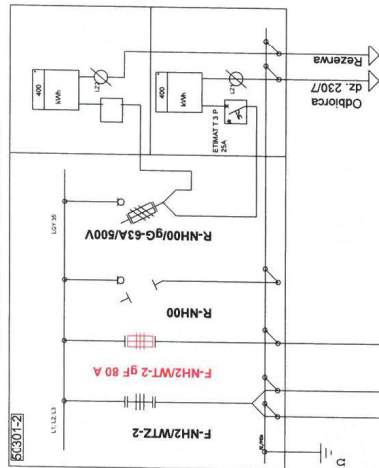

Istn. szafka pomiarowa P2-Rs/LZV/LZR/F  
nr Z4507900 - na dz. 227/3

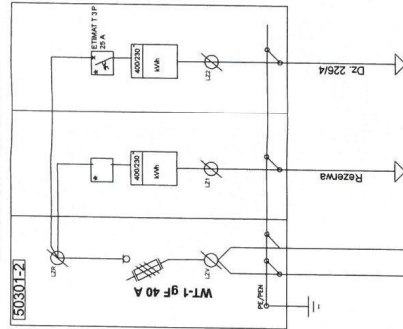

Proj. rozdzielnica szafowa KRSN-P2/2F-NH2/R-NH00/F  
nr Z4508173 - na dz. nr 216/12

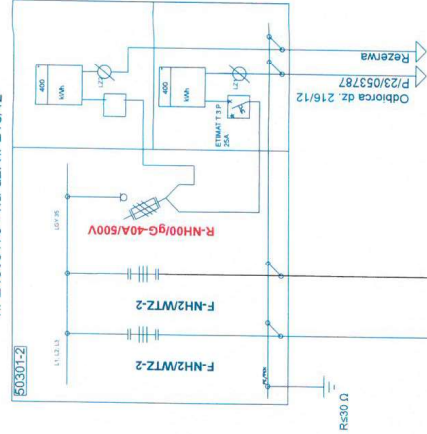

Inst. rozdzielnic szafowa KRSN-P2/2F-NH2/2R-NH00/F  
nr Z4506580 - na dz. nr 216/5

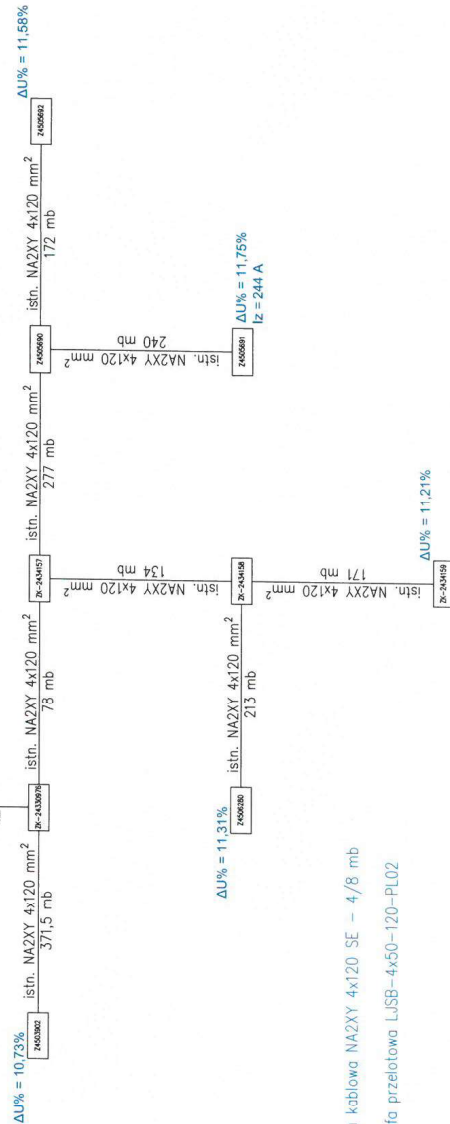
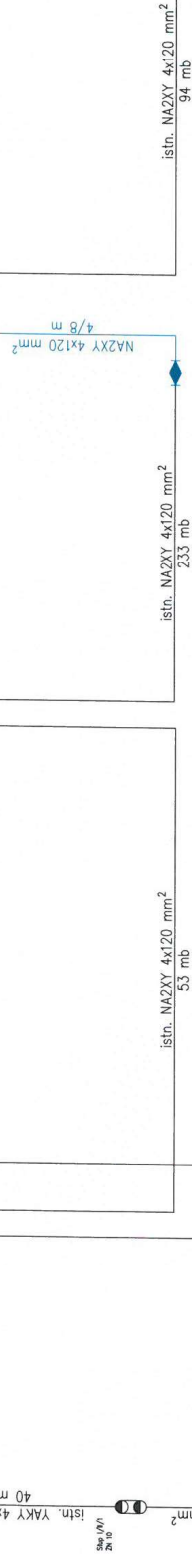
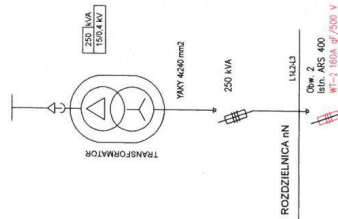
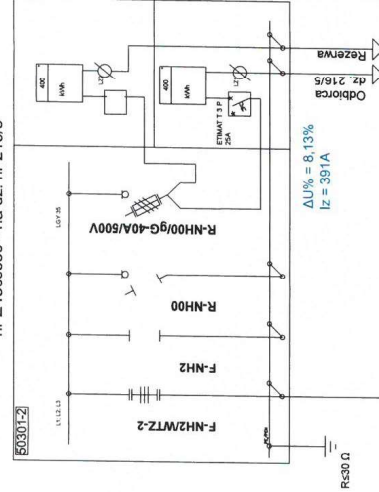

Legenda:

proj. linia kablowa NA2XY 4x120 SE - 4/8 mb

proj. mufa przelotowa LJSB-4x50-120-PL02



**ELEKTROBUD**  
Sp. z o.o.

ul. Naderzanna 6E, 62-500 Konin  
e-mail: elektrobud.konin@gmail.com tel. 24311164  
NIP: 665-500-58-10 Regon: 366524401

**Obiekt:** Budowa linii kablowej nn do zasilania domu jednorodzinnego na dz. 21612 w M. Konin Łaskowiec.

Brzanka elektryczna	Rodzaj opracowania: Projekt budowlany	
Nazwa rysunku:	Skala:	
Schemat zasilania	Stadium:	PB
Investor:	ENERGA-OPERATOR S.A. Oddział w Kaliszu	
Projektował:	Al Wolności 8, 62-800 Kalisz mgr inż. Mateusz Czerniak upr. w 96704/04/PO06/17 Umowa z przebiegiem bez opłatności za realizację	
Opracował:	Jolanna Węgorska-Krajewska	
Nr umowy:	KJ05919/23	
Nr odbiór:	Data: 01.10.2024	

Nr rys.: E-02

*[Signature]*