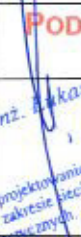

Usługi Elektroenergetyczne Łukasz Marczuk
80-462 Gdańsk, ul. Burzyńskiego 6A/9
tel.: 534 272 979, e-mail: lukaszmarczuk@interia.pl
NIP: 584-248-45-50, REGON: 386535762

PROJEKT ZAGOSPODAROWANIA TERENU

NAZWA ZAMIERZENIA BUDOWLANEGO	Budowa przyłącza elektroenergetycznego nn 0,4 kV w celu zasilania domu mieszkalnego zlokalizowanego na dz. nr 14/13, 16/10, 16/11 w m. Lipinki Szlacheckie, gm. Starogard Gdański
ADRES OBIEKTU BUDOWLANEGO	Lipinki Szlacheckie, gm. Starogard Gdański
KATEGORIA OBIEKTU BUDOWLANEGO	XXVI
POZOSTAŁE DANE ADRESOWE	Lipinki Szlacheckie (obręb nr 0107), gmina Starogard Gdański (jednostka ewidencyjna 221312_2), dz. nr 14/12
INWESTOR	ENERGA-OPERATOR S.A. ul. Marynarki Polskiej 130 80-557 Gdańsk
NR ZLECENIA	ZN/2535/3434MZI/2024/2401182

ZESPÓŁ AUTORSKI	IMIĘ I NAZWISKO	SPECJALNOŚĆ I NR UPRAWNIEŃ BUDOWLANYCH	ZAKRES OPRACOWANIA	DATA	PODPIS
Projektant	Łukasz Marczuk	Specjalność instalacyjna w zakresie sieci, instalacji i urządzeń elektrycznych i elektroenergetycznych POM/0213/POOE/09	Branża elektryczna	01.08.2024	

ENERGA-OPERATOR SA ODDZIAŁ W GDAŃSKU
Dział Dokumentacji Energetycznej
Dokumentację projektową sprawdzono pod
względem zgodności z

Uzgodnienie nr 2024/09/01013/341110/1013
Data uzgodnienia 18.09.2024

Inżynier Wiodący
ds. Dokumentacji Energetycznej
Adam Szepiński

Harmonogram prac - podłączenie urządzeń do istniejącej sieci elektroenergetycznej

Budowa przyłącza kablowego nN-0,4kV dla zasilania budynku mieszkalnego zlokalizowanego na dz. nr 14/13, 16/10, 16/11 w m. LIPINKI SZLACHECKIE, gm. Starogard Gdański.

EOP/KP/3/2024/09/010986

OBI/4/2401182

Data wpływu dokumentacji projektowej (ODYS)

05.09.2024

Prace PPN:

Czas wyłączenia:

3 godz. podłączenie złaora

Liczba niezasilonych odbiorców:

Liczba zastosowanych agregatów:

Obiekt zasilony agregatem:

Moc zastosowanych agregatów:

Zakres prac dla SPNS (mostki, przełączenia, itp.):

Technik
ds. Linii Elektroenergetycznych

Bogdan Graja

Imię i Nazwisko

10.09.24r.

Data



Podpis

Zaświadczenie

Na podstawie art. 217 § 2 pkt 1 ustawy z dnia 14 czerwca 1960r. – Kodeks postępowania administracyjnego (tekst jednolity: Dz. U. z 2024 r. poz. 572.) - dalej k.p.a., art. 30 ust. 5aa, art. 80 ust. 1 pkt 1, art. 82 ust. 1 i 2 ustawy z dnia 7 lipca 1994r. – Prawo budowlane (tekst jednolity: Dz. U. z 2024 r. poz. 725. z późniejszymi zmianami) – dalej pr. bud. oraz na podstawie Zarządzenia nr 46/2024 Starosty Starogardzkiego z dnia 15 maja 2024 r. w sprawie upoważnień do wydawania decyzji administracyjnych, postanowień i zaświadczeń w sprawach z zakresu administracji publicznej,

zaświadcza się

o braku sprzeciwu wobec zgłoszenia Energi - Operatora S.A., z siedzibą w Gdańsku przy ul. Marynarki Polskiej 130, reprezentowanej przez pełnomocnika – Pana Łukasza Marczuka, w którym to zgłoszeniu, datowanym na dzień 13.08.2024 r. i przedłożonym w tutejszym Starostwie w dniu 13.08.2024 r., informuje się o budowie przyłącza elektroenergetycznego nN 0,4 kV w celu zasilenia domu mieszkalnego zlokalizowanego na działce nr:714/13, 16/10, 16/11 w miejscowości Lipinki Szlacheckie, gmina Starogard Gdański, inwestycja na działce oznaczonej w ewidencji gruntów i budynków jako działka o identyfikatorze działki ewidencyjnej: 221312_2.0107.14/12, termin rozpoczęcia zgłaszanej budowy: 13.09.2024 r.

Organ administracji architektoniczno-budowlanej może z urzędu, przed upływem terminu, o którym mowa w ust. 5 pr. bud. (21 dni), wydać zaświadczenie o braku podstaw do wniesienia sprzeciwu. Wydanie zaświadczenia wyłącza możliwość wniesienia sprzeciwu, o którym mowa w art. 30 ust. 6 i 7 pr. bud., oraz uprawnia inwestora do rozpoczęcia robót budowlanych (art. 30 ust. 5aa pr. bud.).

Zaświadczenie wydaje się, jeżeli urzędowego potwierdzenia określonych faktów lub stanu prawnego wymaga przepis prawa (art. 217 § 2 pkt 1 k.p.a.).

Otrzymują:

1. Łukasz Marczuk, ul. Zbigniewa Burzyńskiego 6A/9, 80-462 Gdańsk
2. aa (JB)

Z up. Starosty
Jarosław Badziąg
Naczelnik Wydziału Budownictwa
i Gospodarki Przestrzennej

KLAUZULA INFORMACYJNA DOT. PRZETWARZANIA DANYCH OSOBOWYCH

Szczegóły dotyczące przetwarzania danych osobowych znajdują się na stronie Biuletynu Informacji Publicznej Starostwa Powiatowego w Starogardzie Gdańskim, pod adresem bip.powiatstarogard.pl, w zakładce „Ochrona Danych Osobowych”.

2/87

2024 -08- 13

Wpłynęło

Nr

podpis

Cieplikowski

ZGŁOSZENIE

budowy lub wykonywania innych robót budowlanych (PB-2)

PB-2 nie dotyczy budowy i przebudowy budynku mieszkalnego jednorodzinnego.

Podstawa prawna: Art. 30 ust. 2 w zw. z ust. 4d ustawy z dnia 7 lipca 1994 r. – Prawo budowlane (Dz. U. z 2020 r. poz. 1333, z późn. zm.).

1. ORGAN ADMINISTRACJI ARCHITEKTONICZNO-BUDOWLANEJ

Nazwa: Starosta Starogardzki

2.1. DANE INWESTORA¹⁾

Imię i nazwisko lub nazwa: Energa Operator S.A.

Kraj: Polska Województwo: pomorskie

Powiat: M. Gdańsk Gmina: M. Gdańsk

Ulica: Marynarki Polskiej Nr domu: 130 Nr lokalu:

Miejscowość: Gdańsk Kod pocztowy: 80-557 Poczta: Gdańsk

Email (nieobowiązkowo): Nr tel. (nieobowiązkowo):

2.2. DANE INWESTORA (DO KORESPONDENCJI)¹⁾

Wypełnia się, jeżeli adres do korespondencji inwestora jest inny niż wskazany w pkt 2.1.

Kraj: Województwo:

Powiat: gdański Gmina:

Ulica: Nr domu: Nr lokalu: Miejscowość: Kod pocztowy: Poczta:

Adres skrzynki ePUAP²⁾:

3. DANE PEŁNOMOCNIKA¹⁾

Wypełnia się, jeżeli inwestor działa przez pełnomocnika.



pełnomocnik



pełnomocnik do doręczeń

Imię i nazwisko: Łukasz Marczuk

Kraj: Polska Województwo: pomorskie

Powiat: gdański Gmina: M. Gdańsk

Ulica: Burzyńskiego Nr domu: 6A Nr lokalu: 9

Miejscowość: Gdańsk Kod pocztowy: 80-462 Poczta: Gdańsk

Adres skrzynki ePUAP²⁾:

Email (nieobowiązkowo): lukaszmarczuk@interia.pl

Nr tel. (nieobowiązkowo): + 48 534 272 979

OŚWIADCZENIE

o posiadanym prawie do dysponowania nieruchomością na cele budowlane (PB-5)

Podstawa prawna: Art. 32 ust. 4 pkt 2 ustawy z dnia 7 lipca 1994 r. – Prawo budowlane (Dz. U. z 2020 r. poz. 1333, z późn. zm.).

Dodatkowe informacje: Prawo do dysponowania nieruchomością na cele budowlane jest to tytuł prawny wynikający z prawa własności, użytkowania wieczystego, zarządu, ograniczonego prawa rzeczowego albo stosunku zobowiązaniowego, przewidującego uprawnienia do wykonywania robót budowlanych.

W przypadku, gdy do złożenia oświadczenia zobowiązanych jest kilka osób, każda z tych osób składa oświadczenie oddzielnie na osobnym formularzu.

1. DANE INWESTORA

Imię i nazwisko lub nazwa: ENERGA OPERATOR S.A.

Kraj: POLSKA Województwo: POMORSKIE

Powiat: M. GDAŃSK Gmina: M. GDAŃSK

Ulica: MARYNARKI POLSKIEJ Nr domu: 130 Nr lokalu:

Miejscowość: GDAŃSK Kod pocztowy: 80-557 Poczta:

2. DANE OSOBY UPOWAŻNIONEJ DO ZŁOŻENIA OŚWIADCZENIA W IMIENIU INWESTORA¹⁾

Imię i nazwisko lub nazwa: ŁUKASZ MARCZUK

Kraj: POLSKA Województwo: POMORSKIE

Powiat: M. G D A Ń S K Gmina: M. G D A Ń S K

Ulica: BURZYŃSKIEGO Nr domu: 6A Nr lokalu: 9

Miejscowość: GDAŃSK Kod pocztowy: 80-462 Poczta: GDAŃSK

3. DANE NIERUCHOMOŚCI²⁾

Województwo: Pomorskie

Powiat: starogardzki Gmina: Starogard Gdański

Ulica:Nr domu:

Miejscowość: Lipinki Szlacheckie Kod pocztowy: 83-211

Identyfikator działki ewidencyjnej³⁾:

221312_2.0107.14/12.

Liczba stron zawierających dane o kolejnych nieruchomościach (załączanych do oświadczenia): 0

Po zapoznaniu się z art. 32 ust. 4 pkt 2 oraz art. 3 pkt 11 ustawy z dnia 7 lipca 1994 r. – Prawo budowlane oświadczam, że posiadam prawo do dysponowania nieruchomością (nieruchomościami) na cele budowlane określoną (określonymi) w pkt 3 tego oświadczenia.

Jestem świadomy (świadoma) odpowiedzialności karnej za podanie nieprawdy w niniejszym oświadczeniu, zgodnie z art. 233 ustawy z dnia 6 czerwca 1997 r. – Kodeks karny (Dz. U. z 2020 r. poz. 1444, z późn. zm.).

4. PODPIS INWESTORA LUB OSOBY UPOWAŻNIONEJ DO ZŁOŻENIA OŚWIADCZENIA W IMIENIU INWESTORA I DATA PODPISU

Podpis powinien być czytelny.

13.08.24

mgr inż. Łukasz Marczuk
Łukasz Marczuk

Upn. bud. do projektowania bez ograniczeń w specjalności instalacyjnej w zakresie sieci, instalacji i urządzeń elektrycznych i elektroenergetycznych w ewid. POMAL/14/PON/13

¹⁾ Wydział się, jeżeli oświadczenie jest składane w imieniu osoby prawnej lub jednostki organizacyjnej (nieposiadającej osobowości prawnej) albo oświadczam w imieniu swojej osoby, jeżeli jest posiadaczem nieruchomości.

²⁾ W przypadku wdrożenia planu zagospodarowania przestrzennego w postaci pozwolenia na budowę, identyfikator działki ewidencyjnej można wskazać w opisie terenu (planie zagospodarowania przestrzennego) oraz w opisie terenu (planie zagospodarowania przestrzennego).

II. Część opisowa

1. Przedmiot zamierzenia budowlanego

Przedmiotem zamierzenia budowlanego jest budowa przyłącza elektroenergetycznego nn 0,4kV.

2. Istniejący stan zagospodarowania terenu

Działka nr 14/12 stanowi drogę gminną gruntową.

3. Projektowane zagospodarowanie terenu

Zgodnie z wytycznymi inwestora należy wybudować przyłącze elektroenergetyczne nn 0,4 kV zgodnie z załączonym rysunkiem nr E-01. Długość projektowanego przyłącza wynosi 21m.

1. Inne informacje i dane

4.1 Informacja o wpisaniu terenu inwestycji do rejestru zabytków oraz czy podlega ochronie na podstawie ustaleń miejscowego planu zagospodarowania przestrzennego.

Wg uchwały nr XXXVIII/421/2013 Rady Gminy Starogard Gdański z dnia 19 grudnia 2013r. obszar inwestycji nie jest wpisany do rejestru zabytków oraz nie podlega ochronie na podstawie ustaleń miejscowego planu zagospodarowania przestrzennego.

4.2 Wpływ eksploatacji górniczej na działkę

Wnioskowana działka nie leży na terenach górniczych.

4.3 Istniejące i przewidywane zagrożenia dla środowiska oraz higieny i zdrowia użytkowników projektowanych obiektów budowlanych

Realizacja inwestycji nie ma negatywnego wpływu na środowisko. Na trasie przyłącza elektroenergetycznego nn 0,4 kV nie znajdują się zieleń wysoka ani krzewy. Po wykonaniu prac teren należy przywrócić do stanu pierwotnego. Planowana inwestycja nie spowoduje wycinki drzew ani krzewów. Planowana inwestycja nie wpływa w żaden sposób na środowisko oraz higienę i zdrowie użytkowników.

4.4 Kategoria geotechniczna obiektu budowlanego

Inwestycja polegająca na budowie przyłącza elektroenergetycznego nn 0,4kV zaliczana jest do pierwszej kategorii geotechnicznej. Wyżej wymieniona kategoria obejmuje niewielkie obiekty budowlane o wyznaczonym schemacie obliczeniowym, dla których wystarcza jakościowe określenie właściwości gruntu.

5. Informacja o obszarze oddziaływania obiektu

W myśl zapisów Rozporządzenia Ministra Infrastruktury i Rozwoju z dnia 22.09.2015r. (Dz. U. z 2015r. poz. 1554) w sprawie szczegółowego zakresu i formy projektu budowlanego §13a dla obiektów liniowych obszarem oddziaływania obiektu jest teren, na którym powyższy obiekt jest zlokalizowany i nie zmienia to sposobu zagospodarowania działek sąsiednich. W tym przypadku jest to działka ewidencyjna o numerze 14/12 obręb Lipinki Szlacheckie, gm. Starogard Gdański.

Ograniczenia, jakie wynikają z możliwości zagospodarowania lub zabudowy terenu nieruchomości wynikające z budowy przyłącza elektroenergetycznego nn 0,4 V oraz uregulowania odnoszące się do odległości innych obiektów i granic nieruchomości, stanowią przepisy z zakresu budowy elektroenergetycznych linii kablowych i ochrony przeciwporażeniowej:

- PN-76/E-05125 „Elektroenergetyczne i sygnalizacyjne linie kablowe”
- PN-92/E-05009/41 „Ochrona przeciwporażeniowa”

Z przepisów tych wynika, że w/w urządzenia elektroenergetyczne nie powodują ograniczenia w możliwości zagospodarowania lub zabudowy sąsiednich nieruchomości.

mgr inż. Łukasz Marczuk
Upr. bud. do projektowania bez ograniczeń w specjalności
instalacyjnej w zakresie sieci, instalacji i urządzeń elektrycznych
i elektroenergetycznych nr ewid. POM/0213/POM/0E/09

I. Część opisowa

1. Podstawa i zakres opracowania

1.1 Inwestor:

Inwestorem i zleceniodawcą niniejszego projektu jest ENERGIA – OPERATOR S.A.
ul. Marynarki Polskiej 130, 80-557 Gdańsk.

1.2 Przedmiot opracowania:

Przedmiotem opracowania jest projekt budowlano-wykonawczy zasilania elektroenergetycznego domu mieszkalnego zlokalizowanego na dz. nr 14/13, 16/10, 16/11 w m. Lipinki Szlacheckie, gm. Starogard Gdański

1.3 Podstawa opracowania:

Projekt wykonano na podstawie:

- warunków przyłączenia do sieci nr P/22/052461 wydanych przez ENERGA-OPERATOR S.A, Rejon Dystrybucji w Starogardzie Gdańskim z dnia 03.08.2022r.,
- wizji lokalnej w terenie
- Polskich Norm i przepisów BiHP

1.4 Zakres opracowania

Projekt obejmuje:

- budowę przyłącza elektroenergetycznego nn 0,4 kV typu 2×YAKXS 4×120 – 21m,
- montaż złącza kablowego KRSN-P2/2F-NH2/R-NH00/F - szt. 1.

2. Opis techniczny

2.1 Stan istniejący

W pobliżu działki przewidzianej do zasilania przebiega linia kablowa nn 0,4kV typu YAKXS 4×120 obwód 341411-400 stacji transformatorowej T341411 „Lipinki Osiedle” (jednostka o mocy 100kVA). Obwód 341411-400 jest zabezpieczony wkładkami WTNH-1/gF 63A.

2.2 Przyłącze elektroenergetyczne nn 0,4 kV

Projektowane złącze kablowe Z3410157 należy wstawić w istniejącą linię kablową typu YAKXS 4×120 relacji T341411 – Z-401 (zmiana na Z3410158). W tym celu należy odkopać istniejący kabel, następnie przeciąć go i połączyć z projektowanym przyłączem typu 2×YAKXS 4×120 wg trasy przedstawionej na rysunku nr E-01. W celu powiązania projektowanego przyłącza z istniejącą linią kablową nn 0,4 kV należy zastosować dwie mufy przelotowe termokurczliwe MP-DM120 prod. Nexans Italia S.p.a. Równolegle z kablem ułożyć bednarkę ocynkowaną FeZn 25×4 łącząc ją z zaciskiem PEN w projektowanym złączu kablowym. Wartość rezystancji uziemienia nie może przekroczyć wartości 30Ω. W przypadku, gdy rezystancja uziomu okaże się większa niż wymagana, należy rozbudować go przez dodanie dodatkowych prętów miedziowych.

Kabel układać zgodnie z normą N SEP-E-004. Nie należy układać kabla bezpośrednio na dnie wykopu kamienistego lub w ziemi, która mogłaby uszkodzić kabel, ani bezpośrednio zasypywać tą ziemią. Kable układać na podsypce z piasku min. 10 cm na głębokości min. 0,7 m, a pod jezdniami na głębokości 1 m. Kabel przysypać taką samą warstwą piasku, a następnie warstwą gruntu rodzimego o grubości 15 cm, na której należy ułożyć folię ostrzegawczą koloru niebieskiego - dla kabla nn. Pozostałą ziemią, starannie ją ubijając, zasypać wykop, a nadmiar uformować w nasyp. Kabel należy układać w sposób wykluczający jego uszkodzenie przez zginanie lub skręcanie. Linię kablową oznakować na całej długości za pomocą trwałych oznaczników rozmieszczonych w odstępach co 10 m i w miejscach charakterystycznych takich jak np.: mufy, przepusty, podejścia do stacji i złączy kablowych. Oznaczniki winny zawierać następujące informacje:

- typ oraz przekrój kabla,
- przebieg trasy,
- rok ułożenia.

Treść opisu na oznacznikach uzgodnić z ENECERGA-OPERATOR S.A., Rejon Dystrybucji w Starogardzie Gdańskim.

2.3 Złącze kablowe

Złącze kablowe zaprojektowano w oparciu o konstrukcję złącza typu KRSN-P2/2F-NH2/R-NH00/F wyposażone zgodnie ze schematem strukturalnym rys. nr E-02. Obudowa złącza wraz z fundamentem jest wykonana z tworzywa termoutwardzalnego. Projektowane złącze należy usytuować zgodnie z rysunkiem nr E-01. W złączu kablowym zamocować na kablach tabliczki informacyjne. Sposób wykonania i treść tabliczek uzgodnić w ENERGA-OPERATOR SA, Rejon Dystrybucji w Starogardzie Gdańskim. Stosować kłódki i zamki według systemu Master-Key. Wyposażyć część kablową złącza (z wyjątkiem części pomiarowej) w uchwyt do zakładania kłódki.

2.4 Ochrona przeciwporażeniowa

Zgodnie z załączonymi warunkami technicznymi przyłączenia sieć zasilającą nn 0,4kV wykonać w układzie TN-C (punkt neutralny bezpośrednio uziemiony) oraz zastosować dodatkową ochronę od porażenia w instalacji odbiorczej – samoczynne szybkie wyłączenie. Obwody zalicznikowe wykonać w układzie TN-S – **kosztem i staraniem użytkownika.**

2.5 Uwagi końcowe

Całość robót wykonać zgodnie z projektem, najnowszą wiedzą techniczną oraz z Polskimi Normami z zachowaniem zasad BiHP. Po wykonaniu robót elektrycznych wykonawca winien przekazać zleceniodawcy komplet dokumentów powykonawczych:

- inwentaryzację geodezyjną kabli ułożonych w ziemi,
- protokół pomiaru rezystancji izolacji kabli zasilających,
- protokół pomiaru rezystancji uziemienia,
- protokół pomiaru skuteczności zerowania.

mgr inż. Łukasz Marczuk
Upz. bud. do projektowania bez ograniczeń w specjalności instalacyjnej w zakresie sieci, instalacji i urządzeń elektrycznych i elektroenergetycznych. nr ewid. POM/0213/PCK/E/09



BIURO USŁUG GEODEZYJNYCH I PROJEKTOWYCH

"KODEM" Sp. z o.o.

83-000 Pruszcz Gdański, Aleja Ks. Józefa Walęga 1/1e NIP 593-010-05-20
kom. 692-378-971 e-mail: krzysztof@kodem.eu

MAPA DO CELÓW PROJEKTOWYCH skala 1:500

Województwo: pomorskie [22]

Powiat: starogardzki [2213]

Jednostka ewidencyjna: Starogard Gdański [221312_2]

Obręb: Lipinki Szlacheckie [0107]

Obiekt: Lipinki Szlacheckie, dz. 14/12

ID pracy: GG-II.6640.1754.2024

Nr sekcji mapy zasadniczej: 6.211.25.15.2.4

Układ odniesienia: poziomy - PL-2000 strefa 6

wysokościowy - PL-EVRF2007-NH

Prace polowe: inż. Krzysztof Mazurek

Prace kameralne: inż. Krzysztof Mazurek

Pomiar wykonano dnia 28.05.2024 r.

Mapa jest aktualna pod względem sytuacji, uzbrojenia podziemnego terenu
i ewidencji gruntów na dzień 28.05.2024 r.

Nie wyklucza się istnienia w terenie innych, nie wykazanych na niniejszej mapie urządzeń
podziemnych, które nie zostały zgłoszone do inwentaryzacji.

Przed przystąpieniem do prac projektowych należy na niniejszy podkład mapowy nanieść
urządzenia techniczne nadziemne i podziemne:

a. projektowane i uzgodnione w Referacie Uzgodniania Dokumentacji w Starogardzie Gdańskim.
Właściciele, władający, inwestor, są prawnie zobowiązani do ochrony znaków

geodezyjnych na terenie inwestycji budowlanej (nieruchomości)

art. 15, 48 pkt. 3 Ustawy z dnia 17.05.89r. Dz.U. Nr 30, poz. 163 - Prawa geodez. i kartograf. J.

Mapa w postaci numerycznej wykonana na podstawie danych pozyskanych metodą łączoną
(pomiar bezpośredni, materiały archiwalne, digitalizacja)

Granice wniesiono na podstawie pliku dxf otrzymanego z PODGIK w Starogardzie Gdańskim.
Służbności gruntowych w KW nie badano.

W granicach opracowania mapy występują projektowane i zarejestrowane

w RUDP przewody i urządzenia zgodnie z treścią niniejszej dokumentacji.

Starogard Gdański, dnia 20.05.2024 r.

--- ZAKRES OPRACOWANIA

OŚWIADCZENIE

Niniejszy dokument został opracowany w wyniku prac geodezyjnych i kartograficznych,
których rezultaty zawiera operat techniczny pozytywnie zweryfikowany. Jednocześnie informuję,
że jestem świadomy odpowiedzialności kamej za złożenie fałszywego oświadczenia.

Dane identyfikujące zgłoszenie prac geodezyjnych GG-II.6640.1754.2024

Nazwa organu Służby Geodezyjnej i Kartograficznej, który otrzymał zgłoszenie prac geodezyjnych STAROSTWO POWIATOWE W STAROGARDZIE GDANSKIM

Wykonawca prac geodezyjnych Biuro Usług Geodezyjnych i Projektowych "KODEM" Sp. z o.o.

Numer i data sporządzenia dokumentu potwierdzającego wynik pozytywnej weryfikacji Protokół GG-II.6640.1754.2024_42238 z dnia 17.07.2024 r.

Imię, nazwisko oraz numer uprawnień zawodowych kierownika prac geodezyjnych Zbigniew Mazurek numer uprawnień 6224

POUČZENIE: Oświadczenie jest równoważne z klauzulą urzędową, mapa może być wykorzystana w procesie budowlanym art. 1, pkt. 12, f) Ustawy z dn. 30 kwietnia 2020 r. Dz. U. 2020, poz. 782 (o zmianie ustawy - Prawo geodezyjne i kartograficzne oraz niektórych innych ustaw)



Signed by /
Podpisano przez:

Krzysztof
Mateusz Mazurek

Date / Data:
2024-07-20 12:02



Signed by /
Podpisano przez:

Zbigniew
Bolesław Mazurek

Date / Data:
2024-07-20 12:05

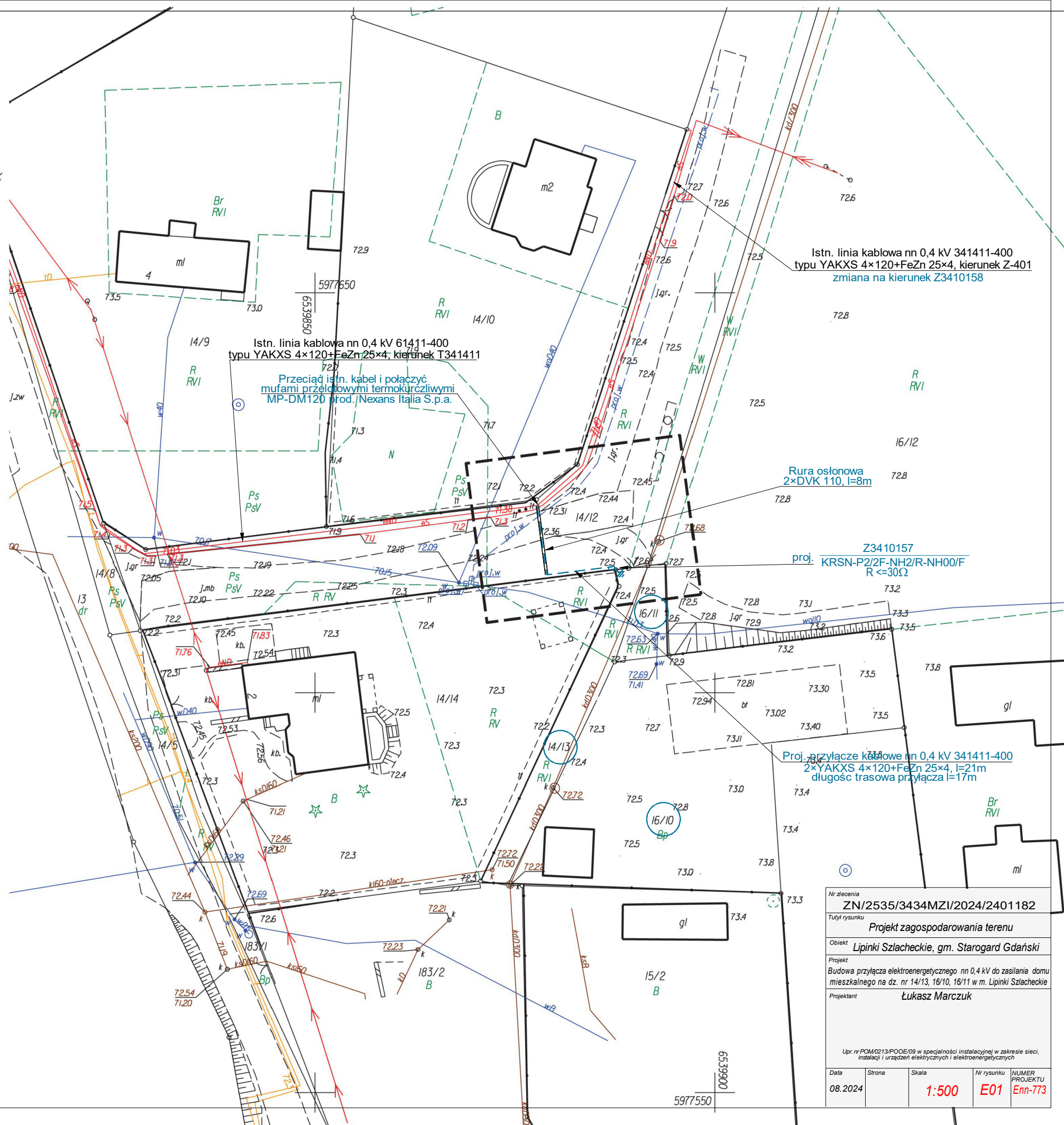

Nr zlecenia
ZN/2535/3434MZI/2024/2401182

Tytuł rysunku
Projekt zagospodarowania terenu

Obiekt
Lipinki Szlacheckie, gm. Starogard Gdański

Projekt
Budowa przyłącza elektroenergetycznego nn 0,4 kV do zasilania domu

mieszkalnego na dz. nr 14/13, 16/10, 16/11 w m. Lipinki Szlacheckie

Projektant
Łukasz Marczyk

Upr. nr POM/0213/POOE/09 w specjalności instalacyjnej w zakresie sieci,

instalacji i urządzeń elektrycznych i elektroenergetycznych

Data 08.2024 Strona Skala 1:500 Nr rysunku E01 NUMER PROJEKTU Enn-773

zmiana na Z3410158

proj. Z3410157
KRSN-P2/2F-NH2/R-NH00/F

istn. Z-401
ZK-1/P-2

$I_k^{min}=1632A$
 $\Delta U\%=0,63\%$

$I_k^{min}=1257A$
 $\Delta U\%=0,92\%$

Proj. muła przelotowa
termokurczliwa MP-DM120
prod. Nexans Italia S.p.a.

Proj. przyłącze kablowe nn 0,4 kV 341411-400
typu YAKXS 4×120+FeZn 25x4, l=21/17m

Proj. przyłącze kablowe nn 0,4 kV 341411-400
typu YAKXS 4×120+FeZn 25x4, l=21/17m

Istn. linia kablowa nn 0,4 kV 341411-400
typu YAKXS 4×120+FeZn 25x4, l=54m

Istn. linia kablowa nn 0,4 kV 341411-400
typu YAKXS 4×120+FeZn 25x4, l=110m

Stacja transformatorowa T341411 typu STSKu 20/250
istniejący transformator 100 kVA
15kV/0,4kV - "Lipinki Osiedle"

obwód 341411-400
ist. R-NH-2

istn. WTNH-1/gF 63A
I_{bmax}=125A gF

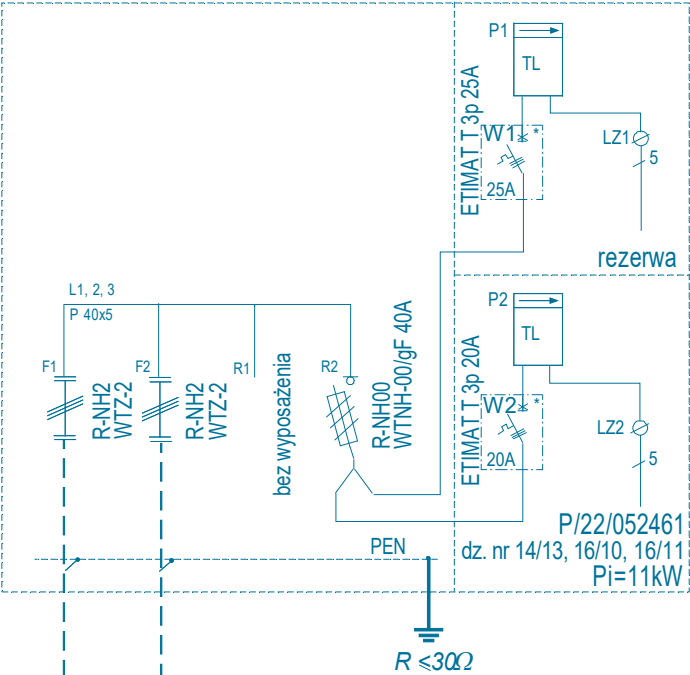

Stacja transformatorowa T341411 typu STSKu 20/250 "Lipinki Osiedle"

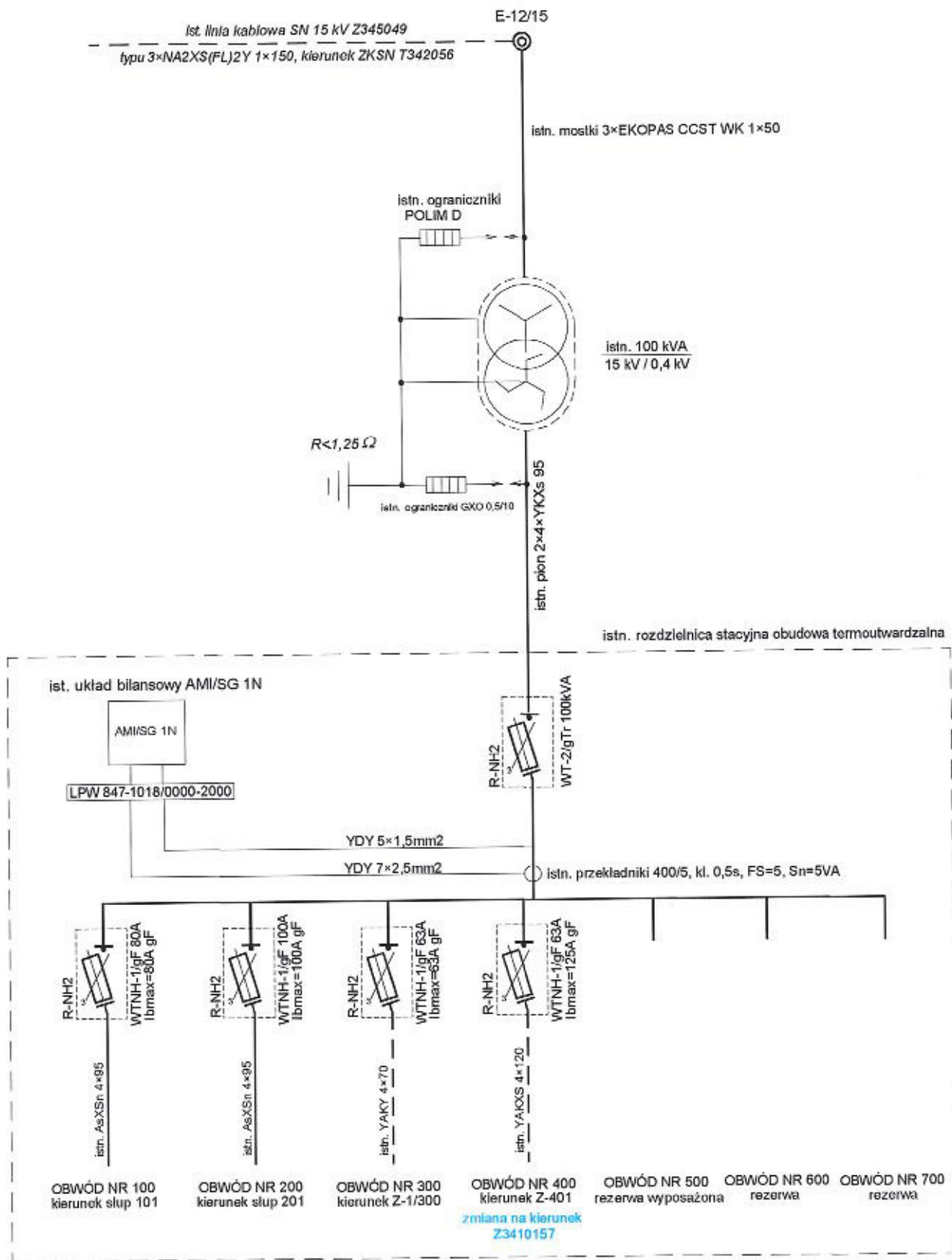

ZN/2535/3434MZI/2024/2401182

Budowa przyłącza elektroenergetycznego nn 0,4 kV do zasilania domu
mieszkaniowego na dz. nr 14/13, 16/10, 16/11 w m. Lipinki Szlacheckie

Lipinki Szlacheckie
gm. Starogard Gdański

CONCLUSIONS

Schemat strukturalny stacji T341411

5500

for $\alpha \in \mathbb{R}$.

Profilant	Łukasz Marczuk
-----------	----------------

Obj. nr P/2662/2019 w sprawie pociągów i taboru
w polskim sieci kolejowej i 244/2019 o bezpieczeństwie
i eksploatacji pojazdów

Date

	Feet
--	------

06 20

1

629

INT.7230.2.65.2024.AT

URZĄD GMINY
83-200 Starogard Gdański
ul. Sikorskiego 9
tel. 058 562 50 67, fax 058 562 46 41
NIP 572-10-02-278, Reg. 000548643

ENERGA OPERATOR S.A.
Oddział w Gdańsku
ul. Marynarki Polskiej 130
80-557 Gdańsk

Po rozpatrzeniu wniosku z dnia 28.06.2024 (wpł. 28.06.2024) firmy Usługi Elektroenergetyczne Łukasz Marczuk, 80-462 Gdańsk, ul. Burzyńskiego 6a/9 - reprezentowanej przez Łukasza Marczuk działającego w imieniu Inwestora ENERGA-OPERTAOR S.A., ul. Marynarki Polskiej 130, 80-557 Gdańsk, właściciel - zarządca działki nr 14/12 położonej w miejscowości Lipinki Szlacheckie (obręb geod. Lipinki Szlacheckie) - stanowiącej drogę wewnętrzną - uzgadnia projekt budowy przyłącza kablowego nn 0,4kV do działek nr 14/13, 16/10, 16/11 wg. załączonego PZT. Jednocześnie zobowiązujemy inwestora do wykonania poniższych warunków:

1. Przed rozpoczęciem budowy Inwestor jest zobowiązany do zawarcia umowy z Wójtem Gminy Starogard Gdański na zajęcie gruntu gminnego na czas budowy oraz na umieszczenie urządzeń infrastruktury technicznej niezwiązanej z potrzebami zarządzania drogami, lub potrzebami ruchu drogowego zgodnie z Zarządzeniem Nr INT/18/2020 Wójta Gminy Starogard Gdański z dnia 24 lutego 2020r.
2. W zawartej umowie zostaną określone szczegółowe warunki zajęcia działki oraz opłaty z tym związane wynikające z w/wym. Zarządzenia Wójta Gminy Starogard Gdański.
3. **Wniosek o zajęcie pasa drogowego, należy złożyć 14 dni przed przystąpieniem robót.**
4. Podczas wykonywania prac teren należy zabezpieczyć w sposób gwarantujący bezpieczeństwo uczestników ruchu drogowego. Zajmujący pas odpowiada za stan bezpieczeństwa i ponosi całkowitą odpowiedzialność cywilną wobec osób trzecich z tytułu szkód mogących zaistnieć w tym terenie w związku z prowadzonymi robotami.
5. Montaż urządzeń nie może zmniejszyć stateczności podłoża nawierzchni drogi oraz naruszać istniejących urządzeń.
6. Inwestor zobowiązany jest do przywrócenia stanu pierwotnego zajmowanego terenu z uwzględnieniem zachowania parametrów istniejącej nawierzchni i stan taki utrzymać w ciągu 2 lat od wykonania budowy.
7. Roboty należy planować w sprzyjających warunkach pogodowych (dodatnich temperaturach).
8. Niniejsze uzgodnienie jest ważne przez dwa lata od daty wydania.
9. Integralną część uzgodnienia stanowi opieczętowany i podpisany przez osobę upoważnioną załącznik graficzny.

Zgodnie z postanowieniami art. 3 pkt 11, art. 32 ust. 4 pkt.2 ustawy Prawo Budowlane (tj. Dz. U. z 2024r poz. 725, ze zm.) niniejsze uzgodnienie stanowi dla Inwestora prawo do dysponowania terenem drogi na cele budowlane w zakresie wynikającym z uzgodnienia.

Rozpoczęcie i zakończenie prac zgłosić Sołtysowi oraz uzyskać od niego oświadczenie o wykonaniu pracach budowlanych, bez zastrzeżeń.

Otrzymują:

1. adresat
2. a/a w/m

Z up. Wójta
Tomasz Sabiniarz
Naczelnik Wydziału
Inwestycyjno-Technicznego

MAPA EWIDENCYJNA
SKALA 1:500
obr. Lipinki Szlacheckie 0107: dz. 14/12

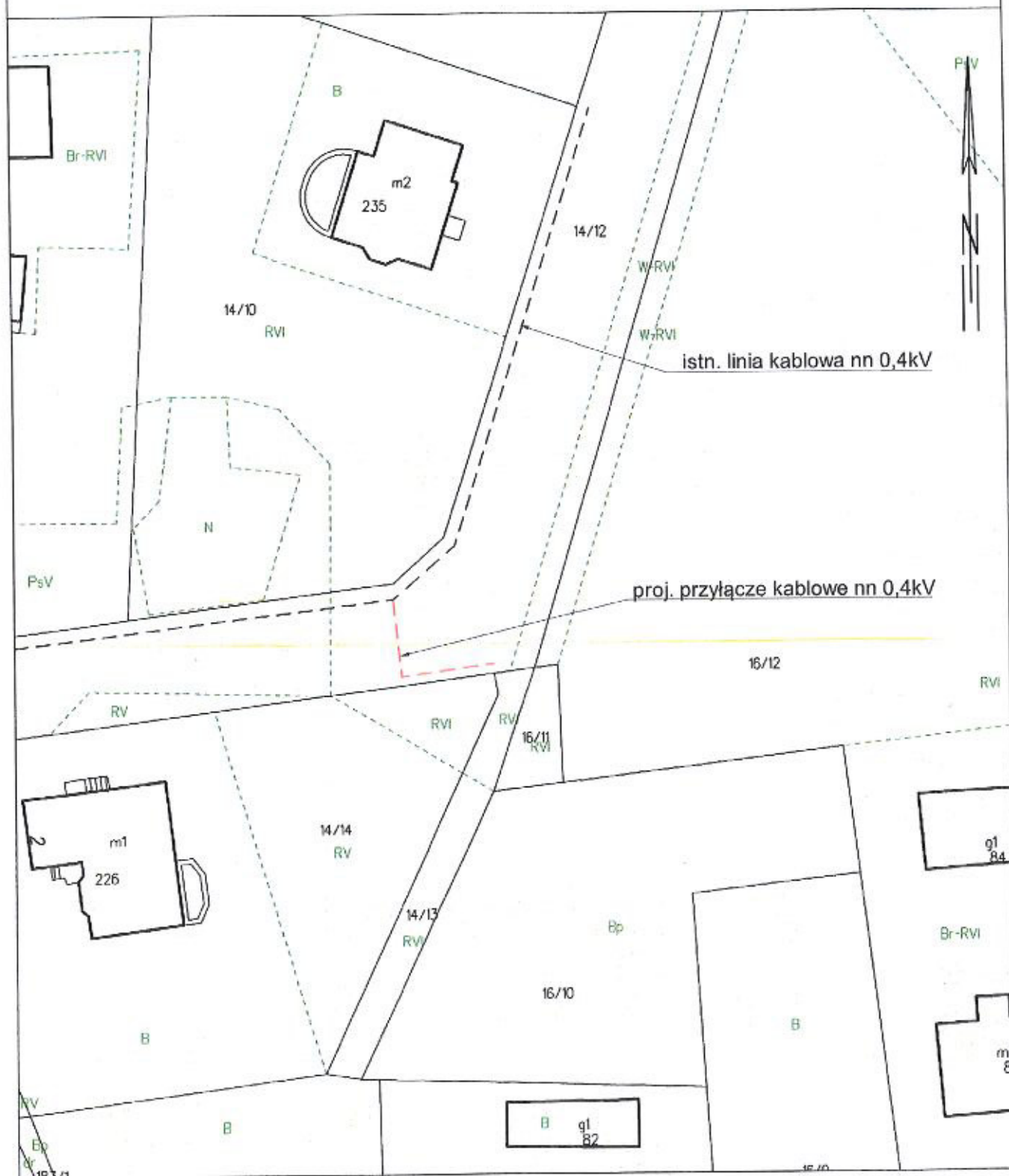

Storogard Gdański dn. 09.05.2024
Sporządził(a) wydruk: Aleksandra Zalewska

Z up. STAROSTY

Aleksandra Zulewska
Starszy Inżynier
Referatu Ewidencji Gruntów

INT.7230.2.65.2024.AT

URZĄD GMINY

83-200 Starogard Gdański
ul. Sikorskiego 9
tel. 058 562 50 67, fax 058 562 46 41
NIP 572-10-02-278. Reg. 000548643

ENERGA OPERATOR S.A.

Oddział w Gdańsku
ul. Marynarki Polskiej 130
80-557 Gdańsk

Po rozpatrzeniu wniosku z dnia 28.06.2024 (wpł. 28.06.2024) firmy Usługi Elektroenergetyczne Łukasz Marczuk, 80-462 Gdańsk, ul. Burzyńskiego 6a/9 - reprezentowanej przez Łukasza Marczuk działającego w imieniu Inwestora ENERGA-OPERTAOR S.A., ul. Marynarki Polskiej 130, 80-557 Gdańsk, właściciel - zarządca działki nr 14/12 położonej w miejscowości Lipinki Szlacheckie (obręb geod. Lipinki Szlacheckie) - stanowiącej drogę wewnętrzną - uzgadnia projekt budowy przyłącza kablowego nn 0,4kV do działek nr 14/13, 16/10, 16/11 wg. załączonego PZT.

Jednocześnie zobowiązujemy inwestora do wykonania poniższych warunków:

1. Przed rozpoczęciem budowy Inwestor jest zobowiązany do zawarcia umowy z Wójtem Gminy Starogard Gdański na zajęcie gruntu gminnego na czas budowy oraz na umieszczenie urządzeń infrastruktury technicznej niezwiązanej z potrzebami zarządzania drogami, lub potrzebami ruchu drogowego zgodnie z Zarządzeniem Nr INT/18/2020 Wójta Gminy Starogard Gdański z dnia 24 lutego 2020r.
2. W zawartej umowie zostaną określone szczegółowe warunki zajęcia działki oraz opłaty z tym związane wynikające z w/wym. Zarządzenia Wójta Gminy Starogard Gdański.
3. **Wniosek o zajęcie pasa drogowego, należy złożyć 14 dni przed przystąpieniem robót.**
4. Podczas wykonywania prac teren należy zabezpieczyć w sposób gwarantujący bezpieczeństwo uczestników ruchu drogowego. Zajmujący pas odpowiada za stan bezpieczeństwa i ponosi całkowitą odpowiedzialność cywilną wobec osób trzecich z tytułu szkód mogących zaistnieć w tym terenie w związku z prowadzonymi robotami.
5. Montaż urządzeń nie może zmniejszyć stateczności podłoża nawierzchni drogi oraz naruszać istniejących urządzeń.
6. Inwestor zobowiązany jest do przywrócenia stanu pierwotnego zajmowanego terenu z uwzględnieniem zachowania parametrów istniejącej nawierzchni i stan taki utrzymać w ciągu 2 lat od wykonania budowy.
7. Roboty należy planować w sprzyjających warunkach pogodowych (dodatnich temperaturach).
8. Niniejsze uzgodnienie jest ważne przez dwa lata od daty wydania.
9. Integralną część uzgodnienia stanowi opieczetowany i podpisany przez osobę upoważnioną załącznik graficzny.

Zgodnie z postanowieniami art. 3 pkt 11, art. 32 ust. 4 pkt.2 ustawy Prawo Budowlane (tj. Dz. U. z 2024r poz. 725, ze zm.) niniejsze uzgodnienie stanowi dla Inwestora prawo do dysponowania terenem drogi na cele budowlane w zakresie wynikającym z uzgodnienia.

Rozpoczęcie i zakończenie prac zgłosić Soltysowi oraz uzyskać od niego oświadczenie o wykonaniu pracach budowlanych, bez zastrzeżeń.

Otrzymują:

1. adresat
2. a/a w/m

Z up. Wójta
Tomasz Sobiniarz
Naczelnik oddziału
inwestycyjno-technicznego