

ARCHIWALNY

RATEL

SP. Z O. O.



ul. Różana 41
83-033 Gołębiewo Wielkie



firma.ratel@wp.pl



502 601 529



NIP: 604 023 96 50
REGON: 525385344

ENERGA-OPERATOR SA ODDZIAŁ W GDAŃSKU

Dział Dokumentacji Energetycznej

Dokumentację projektową sprawdzono pod

względem zgodności z

Uzgodnienie nr

Data uzgodnienia

P/33/072801
2024/08/03/02/34/MMD/1036
24.09.2024

Kierownik

Działu Dokumentacji Energetycznej

Jarostaw Piętas

TOM I

PROJEKT TECHNICZNY

OBIEKT : Przyłącze kablowe nn 0,4kV do dz. 157/1 – budowa
Czarnocin gmina Skarszewy

ADRES : Jednostka ewidencyjna: Gmina Skarszewy 221309_5
Obręb: Czarnocin [Nr 0004]
Działki nr: 133/4, 139

INWESTOR : ENERGA - OPERATOR SA
ul. Marynarki Polskiej 130
80-557 Gdańsk

GRUPA ROBÓT : Roboty elektroenergetyczne

PROJEKTOWAŁ : mgr inż. Jonasz Dworek
upr. POM/0166/PWBE/17
w specjalności instalacyjnej w zakresie sieci, instalacji
i urządzeń elektrycznych i elektroenergetycznych

KAT. OBIEKTU BUDOWLANEGO : XXVI

ZADANIE NR : OBI/34/2400325

DATA : 16 sierpnia 2024r.

Harmonogram prac - podłączenie urządzeń do istniejącej sieci elektroenergetycznej

Budowa przyłącza kablowego nN-0,4kV dla zasilania budynku mieszkalnego zlokalizowanego na dz. nr 157/1 w m. CZARNOCIN, gm. Skarszewy.

EOP/KP/3/2024/09/033103

OBI/4/2400325

Data wpływu dokumentacji projektowej (ODYS)

13.09.2024

Prace PPN:

wykonad w technologii pprn

Czas wyłączenia:

Liczba niezasilonych odbiorców:

Liczba zastosowanych agregatów:

Obiekt zasilony agregatem:

Moc zastosowanych agregatów:

Zakres prac dla SPNS (mostki, przełączenia, itp.):

ds. Linii Elektroenergetycznych
Technik
Bogdan Grala

Imię i Nazwisko

17.09.2024

Data



Podpis

4. Uprawnienia budowlane

- w PZT

5. Podstawa opracowania

Niniejszy projekt został opracowany na podstawie:

- warunków przyłączenia wydanych przez ENERGA-OPERATOR SA
- inwentaryzacji sieci
- uzgodnień roboczych z ENERGA-OPERATOR SA
- norm , przepisów i zarządzeń

6. Uzgodniony Z ENERGA-OPERATOR SA PZT

- w PZT

7. Odpis protokołu z narady koordynacyjnej

- w PZT

8. Uzgodnienia branżowe

- w PZT

9. Decyzje administracyjne

- Decyzja Burmistrza Skarszew nr WI.7230.2.57.2024 z dnia 5 czerwca 2024r. - w PZT

10. MPZP lub decyzja lokalizacyjna

- Nie dotyczy

11. Stan istniejący

- Na dz. nr 133/4 znajduje się stacja transformatorowa T341069 zgodnie z projektem zagospodarowania terenu – rys. E-01.

12. Rozbiórki

- Nie dotyczy

13. Linia SN (napowietrzna/kablowa)

- Nie dotyczy

14. Stacja transformatorowa SN/nn

- Na stacji T341069 należy wykonać prace zgodnie ze schematem stacji T341069 – rys. nr E-03.

15. Linia nn (napowietrzna/kablowa)

- Nie dotyczy

16. Oświetlenie uliczne

- Nie dotyczy

17. Przyłącza SN (napowietrzne/kablowe)

- Nie dotyczy

18. Przyłącza nn (napowietrzne/kablowe)

- Od stacji transformatorowej T341069 należy wybudować elektroenergetyczne przyłącze kablowe nn 0,4kV typu YAKXS 4x120 w kierunku projektowanej kablowej rozdzielnicy szafowej naziemnej zgodnie z projektem zagospodarowania terenu – rys. nr E-01.
- Wzdłuż przyłącza kablowego nn 0,4kV ułożyć bednarkę ocynkowaną Fe/ZN 25x4 do której uziemić żyłę PEN w złączu. Z projektowanego złącza kablowego wyprowadzić w.l.z. do rozdzielnicy głównej RG (wykonają odbiorcy na koszt własny). Układ sieci TN-C.

19. Ochrona przeciwprzepięciowa linii SN

- Nie dotyczy

20. Ochrona przeciwprzepięciowa linii SN

- Nie dotyczy

21. Ochrona przeciwprzepięciowa linii nn

- Nie dotyczy

22. Ochrona od porażeń prądem elektrycznym w linii napowietrznej SN

- Nie dotyczy

23. Ochrona od porażeń prądem elektrycznym stacji transformatorowej SN/nn

- Nie dotyczy

24. Ochrona od porażeń prądem elektrycznym w sieci nn

- Po stronie nn jako środek dodatkowej ochrony przeciwporażeniowej zastosowano samoczynne wyłączanie w układzie sieciowym TN-C .
- Ochronie podlegają wszystkie części przewodzące dostępne i obce mogące znaleźć się pod napięciem w warunkach zakłóceń. Ochronę od porażeń należy wykonać zgodnie z normą N SEP-E-001. Skuteczność ochrony sprawdzono w części obliczeniowej, co należy potwierdzić pomiarem powykonawczym.

26. Opinia geotechniczna

- Nie dotyczy

27. Zestawienie danych na umieszczenie urządzeń w pasie drogowym (w tym podanie powierzchni)

- 0,059 km długość trasy kabla w pasie drogowym i kablowa rozdzielnica szafowa naziemna

Powierzchnia: $0,0381\text{m} \times 15\text{m} + 0,11\text{m} \times 44\text{m} + 0,25 \times 0,8 = 5,62\text{m}^2$

28. Kolizje/skrzyżowania

- Nowo projektowane przyłącze kablowe nn 0,4kV będzie krzyżować się z siecią elektroenergetyczną SN 15kV i nn 0,4kV, siecią wodociągową, siecią telekomunikacyjną, siecią kanalizacyjną oraz z drogą jezdnią.

29. Ingerencja w zielenią wysoką

- Nie dotyczy

30. Ochrona konserwatorska

- Nie dotyczy

31. Opis projektu zagospodarowania terenu

31.1. Opis techniczny

- Zgodnie z pkt. 14 i 18

31.2. Układanie przyłącza kablowego nn 0,4kV

- Kabel należy układać trasą pokazaną na rysunku E-01, w wykopie na warstwie piasku o grubości co najmniej 10cm oraz metodą bezwykopową (przewiert sterowany/przecisk mechaniczny). Ułożone kable należy zasypać warstwą piasku o grubości co najmniej 10cm. Potem warstwą gruntu rodzimego grubości 15cm, a następnie przykryć niebieską folią z tworzywa sztucznego grubości min. 0,5mm. i szerokości nie mniejszej niż 30cm. Przy rozdzielnicy oraz stacji transformatorowej należy pozostawić zapas kabla. Skrzyżowania i zbliżenia kabla z urządzeniami podziemnymi określa N SEP-E-004.

31.3. Oznakowanie przyłącza kablowego nn 0,4kV

- Kabel ułożony w ziemi należy zaopatrzyć na całej długości w trwałe oznaczniki rozmieszczone w odstępach nie większych niż 10m oraz przy mufach i miejscach charakterystycznych jak skrzyżowania, wejścia do przepustów rurowych.

Zaleca się wykonanie oznaczników z tworzyw sztucznych.

Oznaczniki powinny zawierać następujące informacje:

- symbol i numer ewidencyjny linii
- rok ułożenia kabla.
- oznaczenie kabla wg normy

W złączu kablowym zamocować na kablu tabliczki informacyjne.

31.4. Montaż złącza kablowego

Złącza kablowe nn należy stosować zgodnie ze Standardami Technicznymi oraz „Specyfikacją techniczną dla złącz/szafek kablowych i szafek pomiarowych nn” obowiązującymi w ENERGA-OPERATOR SA. Stosować kłódki i zamki baswilowe, według systemu Master-Key.

32. Obszar oddziaływania inwestycji

Zgodnie z §8 ust. 2 Rozporządzenia Ministra Transportu, budownictwa gospodarki morskiej w sprawie szczegółowego zakresu i formy projektu budowlanego:

- 1) Przedmiotem inwestycji jest budowa elektroenergetycznego przyłącza kablowego nn 0,4kV w celu zasilenia dz. nr 157/1 w miejscowości Czarnocin gmina Skarszewy. Projektowana inwestycja została uzgodniona z właścicielami terenu. Inwestycja nie spowoduje utrudnień w dojściach i dojazdach do sąsiednich posesji jak również nie pogorszy warunków technicznych tych posesji.
- 2) Na działkach objętych wnioskiem zgłoszenia robót budowlanych w rejonie projektowanej inwestycji znajduje się: elektroenergetyczna słupowa stacja transformatorowa SN/nn 15kV/0,4kV, elektroenergetyczna linia SN 15kV i nn 0,4kV, sieć wodociągowa, sieć telekomunikacyjna, sieć kanalizacyjna oraz droga jezdna.
- 3) Przyłącze kablowe nn 0,4kV zostanie ułożone w ziemi zgodnie z pkt. 3 i 4 Normy N-SEP-E-004. Prace wykonywać zgodnie z §4 i §5 Rozporządzenia Ministra Gospodarki z dnia 28 marca 2013r. w sprawie bezpieczeństwa i higieny pracy przy urządzeniach energetycznych. W żadnym miejscu projektowanej inwestycji nie występuje kolizja z istniejącym zadrzewieniem. Obszar oddziaływania inwestycji mieści się w całości na dz. nr: 133/4 i 139 zgodnie z wyżej wymienionymi przepisami. Nie określa się parametrów technicznych dróg pożarowych.
- 4) Nie określa się powierzchni projektowanego przyłącza kablowego nn 0,4kV.
- 5) Obszar inwestycji nie jest wpisany do rejestru zabytków w rozumieniu Ustawy z dnia 23 lipca 2003r. o ochronie zabytków i opiece nad zabytkami.
- 6) Wpływ eksploatacji górniczej – nie dotyczy
- 7) Przewidywane zagrożenia dla środowiska oraz higieny i zdrowia użytkowników – Inwestycja nie będzie mieć negatywnego wpływu na środowisko i życie ludzi.

- 8) Inne dane wynikające ze specyfiki, charakteru i stopnia skomplikowania obiektu budowlanego – nie dotyczy
- 9) Powierzchnia zabudowy budynku – nie dotyczy
- 10) Kategoria geotechniczna obiektu budowlanego – pierwsza. Po rozpoznaniu warunków geotechnicznych stwierdzono, rodzaj gruntu piaszczysto – gliniasty. Nie ma potrzeby sporządzania odrębnej dokumentacji geotechnicznej.
- 11) Zgodnie z art. 5 ust. 1 ustawy Prawo budowlane projektowane przyłącze zapewnia:
- ochronę przed hałasem – linia kablowa ułożona w ziemi nie emituje dźwięków
 - bezpieczeństwo użytkowania i dostępności obiektów – linia kablowa ułożona i zasypiana warstwą ziemi oraz złącza kablowe zamknięte na specjalny klucz – brak dostępu dla osób postronnych

33. Uwagi

- Przed rozpoczęciem prac należy powiadomić użytkowników terenu oraz instytucje użytkujące urządzenia inżynierskie w rejonie budowy.
- Przed rozpoczęciem robót należy powiadomić służby ENERGA-OPERATOR SA w celu: wyznaczenia nadzoru; określenia warunków odbioru robót; uzgodnienia treści nowych opasek kablowych, treści opisów kabli
- Roboty kablowe należy wykonywać ręcznie i zgodnie z N SEP-E-004 "Elektroenergetyczne i sygnalizacyjne linie kablowe. Projektowanie i budowa", w szczególności:
 - trasy linii kablowych winny zostać wytyczone przez geodetę;
 - zachować przepisowe odległości kabli od istniejącego uzbrojenia podziemnego, napotkane urządzenia podziemne traktować jak urządzenia czynne;
 - kable wolno układać bezpośrednio na dnie wykopu tylko jeżeli grunt jest piaszczysty, w pozostałych przypadkach kable układać na warstwie 10cm przesianego piasku; kable należy zasypywać warstwą 10cm takiego samego piasku, następnie warstwą 15cm rodzimego gruntu, a następnie przykryć folią z tworzywa sztucznego (niebieską - kable nN-0,4kV) ;
 - przed zasypaniem kable podlegają etapowemu odbiorowi przez służby ENERGA-OPERATOR SA
 - wykop kablowy należy zasypywać i zagęszczać warstwami co 20cm, stopień zagęszczenia uzgodnić z właścicielem terenu i wykonawcą naprawy nawierzchni.
- Po zakończeniu prac odbudować nawierzchnie wg stanu sprzed rozpoczęcia robót, nawierzchnie rozbieralne (chodniki, wjazdy itp.) podlegają odbudowie na szerokości wykopu plus 0,5m po obu stronach tego wykopu.
- Po zakończeniu budowy linii kablowych nN-0,4kV wykonać pomiary izolacji kabli i pomiary oporności uziemień .

- Z wymienionych wyżej pomiarów należy sporządzić protokoły, pomiary musi wykonać uprawniony elektryk. Miarodajnym do określenia oporności uziemienia jest tylko wynik pomiaru skorygowany odpowiednim współczynnikiem, zależnym od warunków atmosferycznych.
- Wszystkie roboty wykonać zgodnie z obowiązującymi przepisami i normami, w tym zgodnie z aktualnymi „Standardami technicznymi obowiązującymi dla urządzeń SN i nN eksploatowanych w ENERGA-OPERATOR SA”.
- Wykonawcą prac winna być firma wyspecjalizowana w budowie linii elektroenergetycznych
- Przed rozpoczęciem robót należy powiadomić wszystkich Gestorów sieci, których sieci znajdują się w rejonie projektowanej inwestycji.
- Wszystkie materiały i urządzenia muszą posiadać wymagane przez aktualne przepisy: atesty, certyfikaty oraz deklaracje lub certyfikaty zgodności z normami albo z aprobatami technicznymi.

**PRZED ROZPOCZĘCIEM PRAC ICH WYKONAWCA WINIEN ZAPOZNAĆ SIĘ
Z TREŚCIĄ OPISU TECHNICZNEGO, WSZYSTKICH RYSUNKÓW I ZAŁĄCZNIKÓW
DO DOKUMENTACJI, a w razie niejasności należy zwrócić się z zapytaniem do inwestora.**

mgr inż. Jonasz Dworek

34. Zestawienie montażowe podstawowych materiałów
stacji transformatorowej T341069:

-rozłącznik NH2

1 kpl.

-wkładka bezpiecznikowa WT-2/125A/gG

3 szt.

AS

MAPA DO CELÓW PROJEKTOWYCH
aktualna pod względem syt.-wys. i uzbrojenia
podziemnego terenu na dzień 22.04.2024 r.

SKALA 1:500

Opracował:

Usługi Geodezyjne - Kartograficzne
"GEO-PLUS"
mgr inż. Jarosław Pluszcz
83-110 Łęzew, ul. Kaszubska 6/19
NIP: 5792043127 REGON: 220802249
Tel. 506 393 043

mgr inż. Jarosław Pluszcz
geodeta uprawniony
uprawnienia nr 20789

Dnia: 22.04.2024 r.

Gmina: 221309_5, Skarszewy
Obręb: 0004, Czarnocin
Działka: 139
Km.: 6.213.24.08.12
ID: GG-II.6640.1249.2024
Zakres opracowania mapy:
UWAGA: Nie wyklucza się istnienia urządzeń podziemnych nie zgłoszonych do inwentaryzacji, o których brak jest danych w branżach.
Mapa została wykonana bez ustalenia obciążeń służebnościami gruntowymi.
Układ odniesienia poziomy: "2000 strefa 6"
Układ odniesienia pionowy: PL-EVRF2007-NH

Poświadczam, że niniejszy dokument został opracowany w wyniku prac geodezyjnych i kartograficznych, których rezultaty zawiera operat techniczny pozytywnie zweryfikowany. Jednocześnie informuję, że jestem świadomy odpowiedzialności karnej za złożenie fałszywego oświadczenia.	
Identyfikator zgłoszenia prac geodezyjnych:	GG-II.6640.1249.2024
Ogran służby geodezyjnej, który otrzymał zgłoszenie:	Starosta Starogardzki
Wykonawca prac geodezyjnych:	GEO-PLUS mgr inż. Jarosław Pluszcz
Nr oraz data sporządzenia dokumentu zawierającego wynik pozytywnej weryfikacji:	GG-II.6640.1249.2024_41220 z dnia 09.05.2024 r.
Imię i nazwisko oraz nr uprawnień zawodowych kierownika prac:	mgr inż. Jarosław Pluszcz Upr. nr 20789

mgr inż. Jarosław Pluszcz
geodeta uprawniony
uprawnienia nr 20789

LEGENDA:

- Proj. przyłącze kablowe nn 0,4kV
dł. całkowita kabla (dł. trasy kabla)
- Rzędne kabla (zweryfikować na przekazaniu placu budowy)
- Proj. złącze kablowe
- Nr działek, których dotyczy zadanie inwestycyjne
- Rury osłonowe
- Symbol uziemiania

PROJ. PRZYŁĄCZE KABLOWE nn 0,4kV
YAKXS 4x120+Fe/Zn 25x4, l=73m(61m)

Z3410240 PROJ.
KRSN-P2/2F-NH2/R-NH00/F

RATEL Sp. z o.o. ul. Różana 41 83-033 Gołębiewo Wielkie	
INWESTOR: ENERGA-OPERATOR SA ul. Marynarki Polskiej 130, 80-557 Gdańsk	
PROJEKT: Przyłącze kablowe nn 0,4kV do dz. 157/1 – budowa	
ADRES: Jednostka ewidencyjna: Gmina Skarszewy 221309_5 Obręb: Czarnocin [Nr 0004] Działki nr: 133/4, 139	
RYSUNEK: Projekt zagospodarowania terenu	SKALA: 1:500
NR ZADANIA: OBI/34/2400325	
DATA: VIII.2024 IMIĘ I NAZWISKO:	
PROJEKTANT: mgr inż. Jonasz Dworek Upr. Nr POM/0166/PWBE/17 w specjalności instalacyjnej w zakresie sieci, instalacji i urządzeń elektrycznych i elektroenergetycznych	NR RYS. E-01

ENERGA-OPERATOR SA ODDZIAŁ W GDAŃSKU
Dział Dokumentacji Energetycznej
Dokumentację projektową sprawdzono pod

względem zgodności z

Uzgodnienie nr

Data uzgodnienia

Kierownik
Działu Dokumentacji Energetycznej

Jarosław Pitas

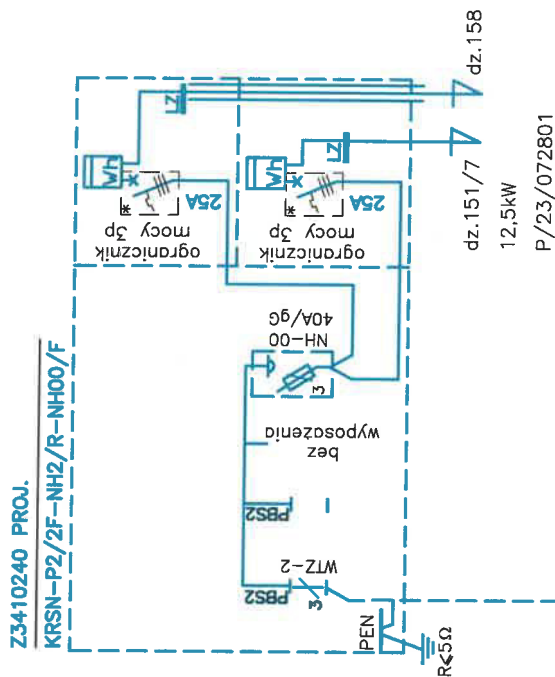

PROJ. YAKXS 4x120 l=73m(61m) "03"
+Fe/Zn 25x4

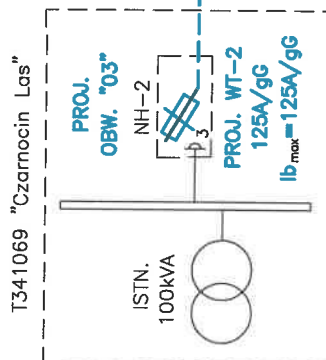

RATEL Sp. z o.o. ul. Różana 41 83-033 Gołębiewo Wielkie	
INWESTOR: ENERGA-OPERATOR SA ul. Marynarki Polskiej 130, 80-557 Gdańsk	
PROJEKT: Przyłącze kablowe nn 0,4kV do dz. 157/1 - budowa Czarnocin gmina Skarszewy	
ZADANIE NR: OBI/34/2400325	
RYSUNEK: Schemat zasilania 0,4kV	
DATA: VIII.2024	IMIE I NAZWISKO:
PROJEKTANT:	mgr inż. Jonasz Dworek
	Upr. Nr POM/0166/PWBE/17
	NR RYS.
	E-02

Układ sieci TN-C

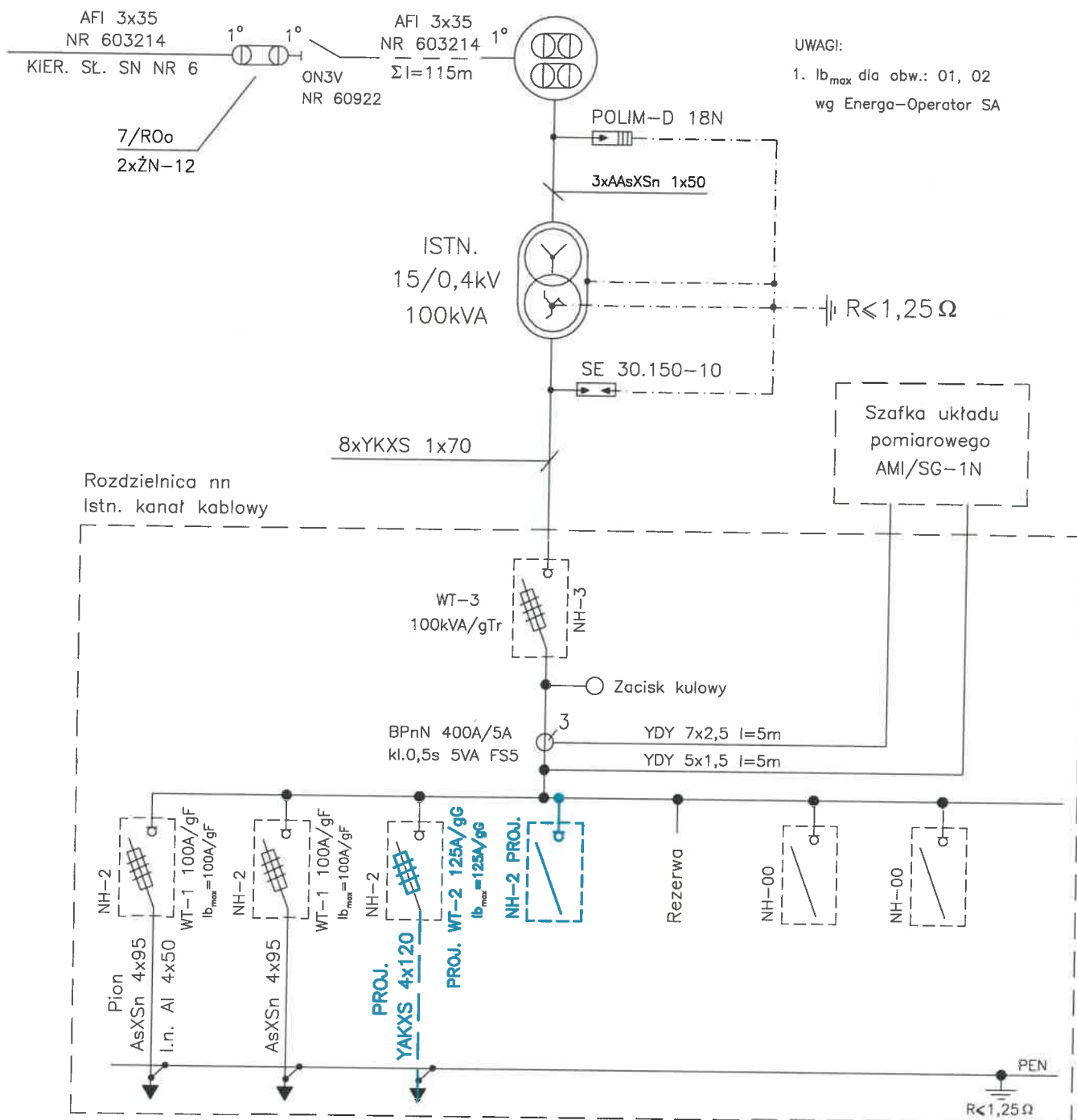
SCHEMAT STACJI – TYP STS_a 20/250

UWAGI:

1. I_{bmax} dla obw.: 01, 02
wg Energa-Operator SA

OBWÓD NR

KIERUNEK

01	02	03	04	05	06	07
st.101	st.341069- -02 1	Z3410240	Rezerwa	Rezerwa	Rezerwa	Rezerwa

OCHRONA OD PORAŻEŃ
W SYSTEMIE
TN-C

RATEL Sp. z o.o.

INWESTOR: ENERGA-OPERATOR SA

ul. Marynarki Polskiej 130, 80-557 Gdańsk

PROJEKT: Przytłocze kablowe nn 0,4kV do dz. 157/1 – budowa
Czarnocin gmina Skarszewy

ZADANIE NR: OBI/34/2400325

RYSUNEK: Schemat stacji "T341069"

DATA: VIII.2024 IMIĘ I NAZWISKO:

PROJEKTANT: mgr inż. Jonasz Dworek
Upr. Nr POM/0166/PWBE/17

SKALA:

NR RYS.

E-03

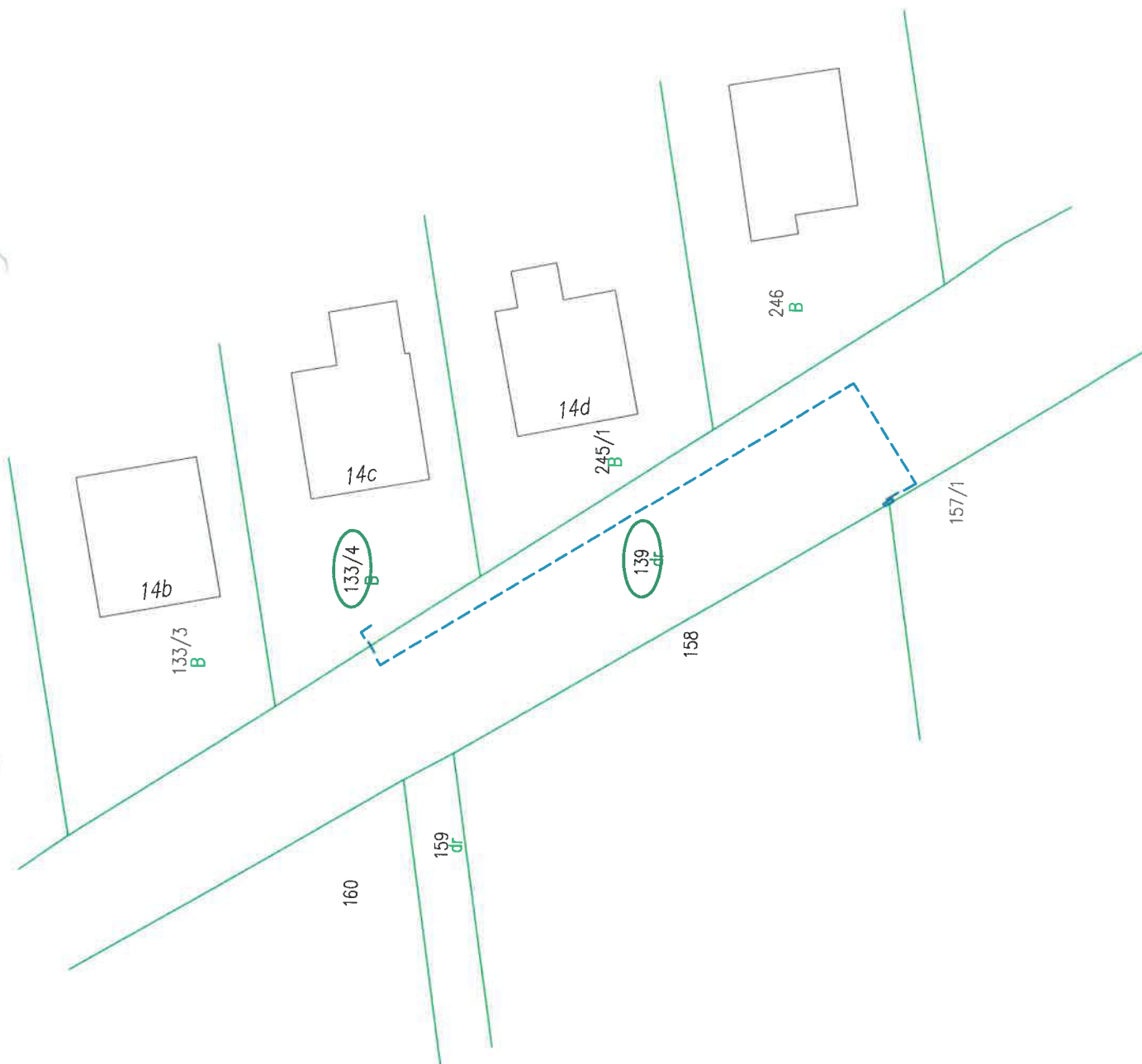

ARCHIWALNY

STAROSTA STAROGARDZKI
83-200 Starogard Gdański
ul. Kościuszki 17 (17)

Załącznik do zgłoszenia

nr AB 6743-1099-224

RATEL
SP. Z O. O.



ul. Różana 41
83-033 Gołębiewo Wielkie



firma.ratel@wp.pl



502 601 529



NIP: 604 023 96 50
REGON: 525385344

PROJEKT ZAGOSPODAROWANIA TERENU STRONA TYTUŁOWA

OBIEKT : Przyłącze kablowe nn 0,4kV do dz. 157/1 – budowa
Czarnocin gmina Skarszewy

ADRES : Jednostka ewidencyjna: Gmina Skarszewy 221309_5
Obręb: Czarnocin [Nr 0004]
Działki nr: 133/4, 139

INWESTOR : ENERGA - OPERATOR SA
ul. Marynarki Polskiej 130
80-557 Gdańsk

BRANŻA ELEKTRYCZNA:

PROJEKTOWAŁ : mgr inż. Jonasz Dworek
upr. POM/0166/PWBE/17
w specjalności instalacyjnej w zakresie sieci, instalacji
i urządzeń elektrycznych i elektroenergetycznych

**KAT. OBIEKTU
BUDOWLANEGO** : XXVI ROBOTY ELEKTROENERGETYCZNE

DATA : 16 sierpnia 2024r.

Spis zawartości projektu zagospodarowania terenu

1. STRONA TYTUŁOWA.....	str. 1
2. PROJEKT ZAGOSPODAROWANIA TERENU – CZĘŚĆ OPISOWA.....	str. 2
3. PROJEKT ZAGOSPODAROWANIA TERENU – CZĘŚĆ RYSUNKOWA.....	str. 4

OBI/34/2400325

AB. 6743. 1099. 2024

Nie pomiesiano sporządca.

NACZELNIK
Wydziału Budownictwa
i Gospodarki Przestrzennej

Jarosław Badziąg

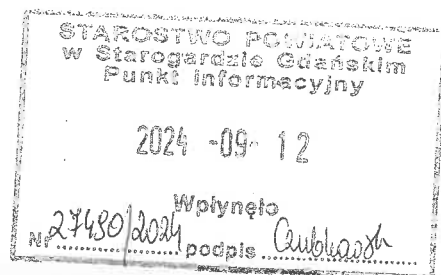

ZGŁOSZENIE

budowy lub wykonywania innych robót budowlanych

(PB-2)

PB-2 nie dotyczy budowy i przebudowy budynku mieszkalnego jednorodzinnego.

Podstawa prawna: Art. 30 ust. 2 w zw. z ust. 4d ustawy z dnia 7 lipca 1994 r. – Prawo budowlane (Dz. U. z 2020 r. poz. 1333, z późn. zm.).

1. ORGAN ADMINISTRACJI ARCHITEKTONICZNO-BUDOWLANEJ

Nazwa: **STAROSTA STAROGARDZKI**

2.1. DANE INWESTORA¹⁾

Imię i nazwisko lub nazwa: **ENERGA-OPERATOR SA**

Kraj: **Polska** Województwo: **pomorskie**

Powiat: **-** Gmina: **miasto Gdańsk**

Ulica: **Marynarki Polskiej** Nr domu: **130** Nr lokalu: **-**

Miejscowość: **Gdańsk** Kod pocztowy: **80-557** Poczta: **Gdańsk**

Email (nieobowiązkowo): **-**

Nr tel. (nieobowiązkowo): **-**

2.2. DANE INWESTORA (DO KORESPONDENCJI)¹⁾

Wypełnia się, jeżeli adres do korespondencji inwestora jest inny niż wskazany w pkt 2.1.

Kraj: **-** Województwo: **-**

Powiat: **-** Gmina: **-**

Ulica: **-** Nr domu: **-** Nr lokalu: **-**

Miejscowość: **-** Kod pocztowy: **-** Poczta: **-**

Adres skrzynki ePUAP²⁾: **-**

3. DANE PEŁNOMOCNIKA¹⁾

Wypełnia się, jeżeli inwestor działa przez pełnomocnika.

☒ pełnomocnik

☐ pełnomocnik do doręczeń

Imię i nazwisko: **Jonasz Dworek**

Kraj: **Polska** Województwo: **pomorskie**

Powiat: **gdański** Gmina: **Trąbki Wielkie**

Ulica: **Różana** Nr domu: **41** Nr lokalu: **-**

Miejscowość: **Gołębiewo Wielkie** Kod pocztowy: **83-033** Poczta: **Gołębiewo Wielkie**

Adres skrzynki ePUAP²⁾: **-**

Email (nieobowiązkowo): **firma.ratel@wp.pl**

Nr tel. (nieobowiązkowo): **502-601-529**

4. INFORMACJE O ROBOTACH BUDOWLANYCH

Rodzaj, zakres i sposób wykonywania: **Przyłącze kablowe nn 0,4kV do dz. 157/1 – budowa**

Planowany termin rozpoczęcia³⁾: **23.10.2024r.**

5. DANE NIERUCHOMOŚCI (MIEJSCE WYKONYWANIA ROBÓT BUDOWLANYCH)¹⁾

Województwo: **pomorskie**

Powiat: **starogardzki** Gmina: **Skarszewy**

Ulica: **-** Nr domu: **-**

Miejscowość: **Czarnocin** Kod pocztowy: **83-250**

Identyfikator działki ewidencyjnej⁴⁾: **Jednostka ewid.: Gmina Skarszewy 221309_5**

Obręb: Czarnocin [Nr 0004]

Działki nr: 133/4, 139

6. OŚWIADCZENIE W SPRAWIE KORESPONDENCJI ELEKTRONICZNEJ

☐ Wyrażam zgodę

☒ Nie wyrażam zgody

na doręczanie korespondencji w niniejszej sprawie za pomocą środków komunikacji elektronicznej w rozumieniu art. 2 pkt 5 ustawy z dnia 18 lipca 2002 r. o świadczeniu usług drogą elektroniczną (Dz. U. z 2020 r. poz. 344).

7. ZAŁĄCZNIKI

- ☒ Oświadczenie o posiadanym prawie do dysponowania nieruchomością na cele budowlane.
- ☒ Pełnomocnictwo do reprezentowania inwestora (opłacone zgodnie z ustawą z dnia 16 listopada 2006 r. o opłacie skarbowej (Dz. U. z 2020 r. poz. 1546, z późn. zm.)) – jeżeli inwestor działa przez pełnomocnika.
- ☒ Potwierdzenie uiszczenia opłaty skarbowej – jeżeli obowiązek uiszczenia takiej opłaty wynika z ustawy z dnia 16 listopada 2006 r. o opłacie skarbowej.

Inne (wymagane przepisami prawa):

☒ **Projekt zagospodarowania terenu - 2 egz.**

8. PODPIS INWESTORA (PEŁNOMOCNIKA) I DATA PODPISU

Podpis powinien być czytelny. Podpis i datę podpisu umieszcza się w przypadku dokonywania zgłoszenia w postaci papierowej.

..... **Jonasz Piorek 09.09.2024r.**

¹⁾ W przypadku większej liczby inwestorów, pełnomocników lub nieruchomości dane kolejnych inwestorów, pełnomocników lub nieruchomości dodaje się w formularzu albo zamieszcza na osobnych stronach i dołącza do formularza.

²⁾ Adres skrzynki ePUAP wskazuje się w przypadku wyrażenia zgody na doręczanie korespondencji w niniejszej sprawie za pomocą środków komunikacji elektronicznej.

³⁾ W przypadku zgłoszenia budowy tymczasowego obiektu budowlanego w polu „Planowany termin rozpoczęcia” należy wskazać również planowany termin rozbiórki lub przeniesienia w inne miejsce tego obiektu.

⁴⁾ W przypadku formularza w postaci papierowej zamiast identyfikatora działki ewidencyjnej można wskazać jednostkę ewidencyjną, obręb ewidencyjny i nr działki ewidencyjnej oraz arkusz mapy, jeżeli występuje.

2. PROJEKT ZAGOSPODAROWANIA TERENU – CZĘŚĆ OPISOWA

2.1. Przedmiot zamierzenia budowlanego

Przedmiotem niniejszego opracowania jest budowa elektroenergetycznego przyłącza kablowego nn 0,4kV w celu zasilenia dz. nr 157/1 w miejscowości Czarnocin gmina Skarszewy.

2.2. Zagospodarowanie terenu – stan istniejący

Na dz. nr 133/4 znajduje się stacja transformatorowa T341069 zgodnie z projektem zagospodarowania terenu – rys. E-01.

2.3. Projektowane zagospodarowanie terenu

Zestawienie:

-budowa przyłącza kablowego nn 0,4kV

typu YAKXS 4x120

0,061 km (długość trasy)

2.4. Informacje i dane

Niniejszy projekt został opracowany na podstawie:

- warunków przyłączenia wydanych przez ENERGA-OPERATOR SA
- inwentaryzacji sieci
- uzgodnień roboczych z ENERGA-OPERATOR SA
- norm , przepisów i zarządzeń
- Obszar inwestycji nie jest wpisany do rejestru zabytków w rozumieniu Ustawy z dnia 23 lipca 2003r. o ochronie zabytków i opiece nad zabytkami.
- Wpływ eksploatacji górniczej – zamierzenie budowlane zlokalizowane jest poza granicami terenów górniczych.
- Przewidywane zagrożenia dla środowiska oraz higieny i zdrowia użytkowników – Inwestycja nie będzie mieć negatywnego wpływu na środowisko i życie ludzi.
- Nie określa się parametrów technicznych dróg pożarowych.
- Inne dane wynikające ze specyfiki, charakteru i stopnia skomplikowania obiektu budowlanego – nie dotyczy
- Od stacji transformatorowej T341069 należy wybudować elektroenergetyczne przyłącze kablowe nn 0,4kV typu YAKXS 4x120 w kierunku projektowanej kablowej rozdzielnicy szafowej naziemnej zgodnie z projektem zagospodarowania terenu – rys. nr E-01.
- Kabel należy układać trasą pokazaną na rysunku E-01, w wykopie na warstwie piasku o grubości co najmniej 10cm oraz metodą bezwykopową (przecisk mechaniczny/przewiert sterowany). Ułożone kable należy zasypać warstwą piasku o grubości co najmniej 10cm. Potem warstwą gruntu



nr rej. 6755/2024

DECYZJA
Nr WI.7230.2.57.2024

Na podstawie art. 39 ust. 3, ust. 3a pkt 2 i ust. 5 ustawy z dnia 21 marca 1985 roku o drogach publicznych (t.j. Dz. U. z 2024 r. poz. 320) oraz art. 104 ustawy z dnia 14 czerwca 1960 roku Kodeks postępowania (t.j. Dz. U. z 2024 r. poz. 572), po rozpatrzeniu wniosku Energa - Operator S.A. z siedzibą w Gdańsku, reprezentowanej przez Pana Jonasza Dworka, z dnia 21 maja 2024r. (data wpływu 28 maja 2024r.), w sprawie uzgodnienia lokalizacji urządzeń niezwiązanych z potrzebami zarządzania drogami,

Burmistrz Skarszew

zezwala na lokalizację i uzgadnia bez uwag projekt budowy przyłącza kablowego nn 0,4 kV w pasie drogi gminnej nr 19174G relacji Czarnocin- Krąg, oznaczonej geodezyjnie jako działka nr 139 obręb Czarnocin, dla zasilania w energię elektryczną działki nr 157/1 obręb Czarnocin, zgodnie z przebiegiem określonym na przedłożonej mapie do celów projektowych, z zastrzeżeniem uwzględnienia następujących warunków w dalszym planowaniu wykonawstwa:

1. Realizację budowy infrastruktury technicznej objętej niniejszą decyzją, prowadzonej metodą wykopową należy planować uwzględniając sprzyjające warunki atmosferyczne, z odtworzeniem stanu poprzedniego pod względem technicznym i estetycznym, w sposób ograniczający utrudnienia ruchu drogowego, z oznakowaniem i zabezpieczeniem robót na drodze zgodnie z zatwierdzonym „Projektem czasowej organizacji ruchu” opracowanym na koszt Inwestora, stosownie do przepisów rozporządzenia Ministra Infrastruktury i Rozwoju z dnia 3 lipca 2015r. zmieniające rozporządzenie w sprawie szczegółowych warunków technicznych dla znaków i sygnałów drogowych oraz urządzeń bezpieczeństwa ruchu drogowego i warunków ich umieszczania na drogach (tekst jedn. Dz. U. z 2015r. poz. 1314), a także rozporządzenia Ministra Infrastruktury z dnia 23 września 2003 roku w sprawie szczegółowych warunków zarządzania ruchem na drogach oraz wykonania nadzoru nad tym zarządzeniem (tekst jedn. Dz. U. z 2017r. poz. 784).
2. Budowę przyłącza kablowego nN 0,4 kV należy wykonać zgodnie z branżowym projektem budowlanym, uwzględniającym wymogi określone w § 97 rozporządzenia Ministra Infrastruktury z dnia 24 czerwca 2022r. w sprawie przepisów techniczno-budowlanych dotyczących dróg publicznych (tekst jedn. Dz. U. z 2022 r. poz. 1518) oraz zgodnie z warunkami przyłączenia wydanymi przez Energa-Operator S. A.
3. Jeżeli budowa ulicy będzie wymagała przełożenia urządzeń, o których mowa w niniejszej decyzji, koszt tego przełożenia będzie ponosił właściciel urządzeń, gdy okres jego umieszczenia w pasie drogowym będzie dłuższy niż 4 lata, licząc od dnia wydania decyzji – zezwolenia zarządcy drogi na zajęcie i prowadzenie robót w pasie drogowym, zgodnie z art. 40 ustawy o drogach publicznych.
4. Niniejsze zezwolenie traci ważność, jeżeli budowa przyłącza kablowego nN 0,4 kV nie zostanie wykonana w okresie 3 lat od daty jego wydania.

Uzasadnienie

Zezwolenie wyrażone w niniejszej decyzji nie jest równoznaczne z pozwoleniem na budowę lub zgłoszeniem budowy właściwemu organowi stosowanie do przepisów ustawy z dnia 7 lipca 1994 roku Prawo budowlane (tekst jedn. Dz. U. z 2023r., poz. 682) oraz nie jest równoznaczne z zezwoleniem zajęcia i prowadzenia robót, o które Inwestor powinien wystąpić przed ich rozpoczęciem do Burmistrza Skarszew, w trybie i na warunkach określonych w art. 40 ustawy o drogach publicznych oraz rozporządzenia Rady Ministrów z dnia 1 czerwca 2004 roku w sprawie określenia warunków udzielania zezwoleń na zajęcie pasa drogowego (tekst jedn. Dz. U. z 2016r. poz. 1264), w którym określone zostaną warunki odtworzenia do pierwotnego stanu zajętej części pasa drogowego.

Niniejsza decyzja stanowi dla Inwestora podstawę do złożenia oświadczenia o prawie dysponowania nieruchomością na cele budowlane w zakresie wynikającym z niniejszego zezwolenia.

W związku z powyższym orzeczono jak w sentencji.



Z up. BURMISTRZA

Martyna Galińska
Naczelnik Wydziału Inwestycyjnego

Pouczenie:

Od decyzji niniejszej służy stronom odwołanie do Samorządowego Kolegium Odwoławczego w Gdańsku, ul. Podwale Przedmiejskie 30 za pośrednictwem Burmistrza Skarszew w terminie 14 dni od daty jej otrzymania. Strona może w terminie 14 dni zrzec się prawa do wniesienia odwołania. Z dniem doręczenia organowi, który wydał decyzję oświadczenia o zrzeczeniu się prawa do wniesienia odwołania przez stronę, decyzja staje się ostateczna i prawomocna.

Załącznik:

1. Mapa do celów projektowych (1 szt.)

Otrzymują:

1. Pan Jonasz Dworek – pełnomocnik Energa - Operator S.A. Oddział w Gdańsku
RATEL Sp. z o.o., ul. Różana 41, 83-033 Gołębiewo Wielkie
2. a/a (DS)