

PROJEKT BUDOWLANO WYKONAWCZY

Nr inw. _____

Egz. Nr _____

NR UMOWY: **ZN/2294/3535MZI/2024/2401075**TEMAT: **Budowa przyłącza kablowego nn 0,4 kV**DZIAŁKI ZASILANE: **538/1**DZIAŁKI NA TRASIE: **538/1, 560, 538/8, 538/7**LOKALIZACJA: **Jednostka ewidencyjna: Nowa Karczma [220607_2]**
Obręb: Nowa Karczma [0007]STACJA: **T-7366 "Zimne Zdroje"**BRANŻA: **Elektryczna**INWESTOR: **ENERGA - OPERATOR SA z siedzibą w Gdańsku**
80-557 Gdańsk, ul. Marynarki Polskiej 130

ENERGA-OPERATOR SA ODDZIAŁ W GDAŃSKU

Dział Dokumentacji Energetycznej

Dokumentację projektową sprawdzono pod

względem zgodności z **P1241.002421**Uzgodnienie nr **2024/08/03/20135mm**Data uzgodnienia **2024-09-06**Kierownik
Dział Dokumentacji Energetycznej

Michał Falkowski

I. Projekt Zagospodarowania terenu

SPIS ZAWARTOŚCI: II. Opinie, uzgodnienia, decyzje i inne dok.

III. Opis techniczny

PROJEKTOWAŁ:Bartłomiej Styp-Rekowski
Specjalność: Instalacyjna
Nr uprawnień POM/0188/PWBE/22mgr inż. Bartłomiej Styp-Rekowski
uprawnienia budowlane do projektowania
i kierowania robotami budowlanymi
bez ograniczeń w specjalności instalacyjnej
w zakresie sieci, instalacji i urządzeń elektrycznych
i elektroenergetycznych.
Nr ewid. POM/0188/PWBE/22

Kartuzy, 06.09.2024 r.

UZGODNIENIE nr 2024/08/03020/35MMD

Jednostka projektowa:	ENS-TYPE
Temat projektu:	Budowa przyłącza kablowego nn-0,4kV Zimne Zdroje dz. nr 538/1
Warunki/Wytyczne:	P/24/002721
Nr zadania inwest.:	OBI/35/2401075
Numer ekspl.:	— — — —
Załączniki:	1. Projekt budowlany (projekt zagospodarowania terenu, projekt architektoniczno-budowlany, projekt techniczny) /projekt wykonawczy – 1 kpl. 2. Wersja elektroniczna projektu pdf, mapa dwg —

1. Po robotach budowlanych teren doprowadzić do stanu niegorszego aniżeli był przed ich rozpoczęciem.
2. Po wykonaniu robót budowlanych należy dostarczyć do Energa-Operator SA dokumentację powykonawczą wraz z wynikami geodezyjnej inwentaryzacji powykonawczej oraz informacją o zgodności
3. Koszty napraw i strat poniesionych przez Energa-Operator SA pokrywa wykonawca robót budowlanych.
4. Stosować oznaczenia i tabliczki informacyjne zgodnie ze Standardami oznakowania i numeracji obiektów energetycznych.
5. Niniejsze uzgodnienie nie zwalnia od obowiązku dotrzymania procedury poprzedzającej rozpoczęcie robót budowlanych, określonej w ustawie z dnia 7 lipca 1994r. Prawo Budowlane oraz odpowiedzialności w zakresie stosowania obowiązujących przepisów budowy i norm.
6. W przypadku demontażu sieci Energa-Operator SA Oddział w Gdańsku jednocześnie wyraża zgodę na demontaż linii elektroenergetycznych SN i nn w zakresie zgodnym z uzgodnionym projektem.

Krzysztof
Dział Dokumentacji Energetycznej

Michał Falkowski

Sprawę prowadzi:Michał Falkowski, 58 527 93 31, michal.falkowski@energa-operator.plT +48 58 527 95 95
F +48 58 527 95 17Regon 190275904-00036
NIP 583-000-11-90ENERGA-OPERATOR SA
ul. Marynarki Polskiej 130, 80-557 Gdańsk
Oddział w Gdańsku
ul. Marynarki Polskiej 130, 80-557 Gdańsk
gdansk@energa-operator.pl
www.energa-operator.plSąd Rejonowy Gdańsk-Północ
VII Wydział Gospodarczy KRS
KRS 0000033455nr konta: 29 1240 6292 1111 0010 6661 1786
Kapitał zakładowy/wpłacony 1 356 110 400 z

Starostwo Powiatowe w Kościerzynie
Starosta Kościerski

Kościerzyna, dnia 29 sierpnia 2024 roku

Zaświadczenie
Nr AB.6743.1034.2.2024

Na podstawie art. 30 ust. 5aa ustawy z dnia 7 lipca 1994 roku - Prawo budowlane (tj. Dz.U. z 2024 poz. 725, z późn. zmian.) Starosta Kościerski zaświadcza o braku podstaw do wniesienia sprzeciwu do zgłoszenia ENERGA-OPERATOR S.A., z dnia 9 sierpnia 2024 roku - o zamiarze prowadzenia robót budowlanych, polegających na budowie przyłącza elektroenergetycznego kablowego nn-0,4kV na terenie działek nr 538/1, 560, 538/8, 538/7 w obrębie ewidencyjnym Nowa Karczma w gminie Nowa Karczma

Jednocześnie informuje się, że:

- termin wniesienia sprzeciwu - upływa z dniem: 30 sierpnia 2024 roku,
- zgodnie z powołanym przepisem art. 30 ust. 5aa ustawy Prawo budowlane, wydanie niniejszego zaświadczenia - o braku podstaw do wniesienia sprzeciwu:
 - wyłącza możliwość wniesienia sprzeciwu, o którym mowa w ust. 6 i 7,
 - uprawnia inwestora do rozpoczęcia robót budowlanych.



(pieczęć okrągła)

z up. STAROSTY

Monika Wollik-Litwin
SEKRETARZ

(pieczęć imienna i podpis osoby upoważnionej do wydania dokumentu)

Otrzymują:

1. Paweł Styp-Rekowski,
 - adres: 83-400 Kościerzyna ul. Cegielnia 31
 - w imieniu: ENERGA-OPERATOR S.A. z siedzibą w Gdańsku,
ul. Marynarki Polskiej 130, 80-557 Gdańsk
2. a/a

1.1. PRZEDMIOT ZAMIERZENIA BUDOWLANEGO

Przedmiotem zamierzenia budowlanego jest budowa przyłącza elektroenergetycznego nn 0,4 kV zasilające budynek mieszkalnego na terenie działki nr 538/1 w miejscowości Zimne Zdroje, gm. Nowa Karczma.

1.2. ISTNIEJĄCY STAN ZAGOSPODAROWANIA DZIAŁKI

Nieruchomości będące przedmiotem opracowania są terenami nie zabudowanymi i częściowo uzbrojonymi. Na terenie inwestycji znajduje się sieć: elektroenergetyczna, kanalizacyjna w skład której wchodzi m.in.:

- linia kablowa typu YAKXS 4x120mm²
- rozbiórka - nie projektuje się.

1.3. PROJEKTOWANE ZAGOSPODAROWANIE TERENU

W ramach projektowanego przyłącza kablowego nn-0,4 kV należy:

- Zgodnie z warunkami przyłączenia, przyłączy kablowe zasilające budynek mieszkalnego (dz. nr 538/1) projektuje się w układzie sieci TN-C kablem typu YAKXS 4x120, ze złącza kablowego Z3507980 typu P1-Rs/LZV/LZR/F, które należy wymienić na złącze kablowe typu KRSN-P2/2F-NH2/R-NH00/F obwodu nn nr 300 stacji transformatorowej T-7366 "Zimne Zdroje" obw. 300 do projektowanego złącza kablowego zintegrowanego nr Z35..... typu P1-Rs/LZV/LZR/F na terenie działki nr 538/1 – zgodnie z rys.1. Trasę projektowanego przyłącza przedstawiono na rvs.1.

Podczas budowy przyłącza elektroenergetycznego kablowego nn 0,4kV należy spełnić następujące warunki:

- istniejące rzędne terenu przyjąć jako docelowe,
- kabel układać wg wytyczenia geodezyjnego, w wykopie, na warstwie piasku o grubości co najmniej 10cm
- głębokość układania kabla 0,7 m (linia elektroenergetyczna kablowa) pod drogą 1,1m (górna powierzchnia rury osłonowej od nawierzchni drogi).
- ułożony kabel zasypać warstwą piasku 10cm, następnie warstwą gruntu rodzimego grubości 15cm i przykryć folią ostrzegawczą niebieską.
- na skrzyżowaniach z podziemnym niezainwentaryzowanym uzbrojeniem terenu kabel ułożyć w rurach osłonowych Arot SRS.
- zachować pozostałe wymagania zgodnie z normą N SEP-E-004.

1.4. ZESTAWIENIE POWIERZCHNI PROJEKTOWANYCH URZĄDZEŃ

Dz. 560- zarządca nieruchomości: Gmina Nowa Karczma

	Urządzenie	Typ	D/S [m/mm2]	w koronie drogi		Poza koroną	
				Długość [m]	S [m2]	Długość [m]	S [m2]
1	Kabel	YAKXS 4x120	0.0361			46	1.66
				Razem		Razem	1.66

1.5. INFORMACJE I DANE

- Dane informujące o rodzaju ograniczeń lub zakazów w zabudowie i zagospodarowaniu tego terenu wynikających z aktów prawa miejscowego lub decyzji o warunkach zabudowy i zagospodarowania terenu: teren zamierzenia budowlanego nie jest objęty miejscowym planem zagospodarowania przestrzennego - brak ograniczeń w zakresie budowy infrastruktury technicznej.
- Dane informujące, czy działka lub teren, na którym jest projektowany obiekt budowlany, są wpisane do rejestru zabytków lub gminnej ewidencji zabytków lub czy zamierzenie budowlane lokalizowane jest na obszarze objętym ochroną konserwatorską: teren zamierzenia budowlanego nie jest wpisany do rejestru zabytków, gminnej ewidencji zabytków oraz nie podlega ochronie konserwatorskiej. W razie natrafienia w trakcie prac ziemnych na obiekty archeologiczne, należy przerwać prace, zabezpieczyć teren i niezwłocznie powiadomić organ służby ochrony zabytków, a następnie przystąpić do archeologicznych badań ratunkowych;
- Dane określające wpływ eksploatacji górniczej na działkę lub teren zamierzenia budowlanego, znajdującego się w granicach terenu górniczego: działki objęte opracowaniem nie podlegają wpływom eksploatacji górniczej, teren zamierzenia budowlanego nie znajduje się w granicach terenu górniczego;
- Informacje i dane o charakterze, cechach istniejących i przewidywanych zagrożeń dla środowiska oraz higieny i zdrowia użytkowników projektowanych obiektów budowlanych i ich otoczenia w zakresie zgodnym z przepisami odrębnymi: projektowane zamierzenie budowlane nie należy do przedsięwzięć, dla których należy sporządzić raport o oddziaływaniu na środowisko, a projektowane obiekty budowlane i ich otoczenie nie wpływa na powstanie zagrożeń dla środowiska oraz higieny i zdrowia użytkowników.
- Projektowana infrastruktura techniczna: zaopatrzenie w energię elektryczną: z sieci energetycznej;
- Ponadto, projektowane zamierzenie budowlane: nie wpływa na istniejący drzewostan oraz powierzchnię ziemi, w tym glebę, wody powierzchniowe i podziemne;

1.6. OBSZAR ODDZIAŁYWANIA INWESTYCJI

Na podstawie § 13a Obwieszczenia Ministra Inwestycji i Rozwoju z dnia 13 września 2018r. w sprawie ogłoszenia jednolitego tekstu rozporządzenia Ministra transportu, Budownictwa i Gospodarki Morskiej w sprawie szczegółowego zakresu i formy projektu budowlanego, obszar oddziaływania projektowanych urządzeń mieści się w całości na działkach, na których zostały zaprojektowane.

Obszar oddziaływania obiektu wyznaczono w oparciu o:

- § 179 ust. 9 pkt. I Obwieszczenia Ministra Infrastruktury i Rozwoju, z dnia 8 kwietnia 2019r. w sprawie ogłoszenia jednolitego tekstu rozporządzenia jednolitego tekstu rozporządzenia Ministra Infrastruktury w sprawie warunków technicznych, jakim powinny odpowiadać budynki i ich usytuowania.
- § 140 (Dz. U. z 2019r. poz 1643 z późn. Zm.) Rozporządzenie Ministra Transportu i Gospodarki Morskiej w sprawie warunków technicznych, jakim powinny odpowiadać drogi publiczne i ich usytuowanie.
- Normy N SEP-E-004 „Elektroenergetyczne i sygnalizacyjne linie kablowe. Projektowanie i budowa."

1.7. INFORMACJĘ DOTYCZĄCE OCHRONY ŚRODOWISKA, HIGIENY I ZDROWIA UŻYTKOWNIKÓW

Przedmiotowa inwestycja nie wpłynie negatywnie na środowisko, nie podlega zatem ocenie oddziaływania na środowisko. Na obszarze projektowanej inwestycji brak jest ponadto form ochrony przyrody. Roboty należy prowadzić zgodnie z zasadami wiedzy technicznej, normami i przepisami ogólnymi z zakresu ochrony środowiska, mając na uwadze, aby nie naruszyć korzeni drzew, krzewów. W otoczeniu projektowanych robót brak jest siedlisk zwierząt bądź roślin chronionych, w tym miejsc lęgowych ptaków. Planowana inwestycja nie będzie wpływać negatywnie na higienę i zdrowie użytkowników. Teren przywrócić do stanu poprzedniego.

1.8. OCHRONA PRZECIWPÓŻAROWA

Dane dotyczące warunków ochrony przeciwpożarowej, w szczególności o drogach pożarowych oraz przeciwpożarowym zaopatrzeniu w wodę, wraz z ich parametrami technicznymi - Nie dotyczy.

1.9 OPIS TECHNICZNY

1.9.1 PODSTAWA OPRACOWANIA

Projekt opracowano na podstawie:

- Zlecenia inwestora
- Warunków przyłączenia nr P/24/002721 z dnia 02-02-2024 wydanych przez ENERGA - OPERATOR SA oddział Gdańsk RD Kartuzy.
- Inwentaryzacji sieci w terenie.
- Ustawy Prawo Budowlane z dn. 7.07.1994r. z późniejszymi zmianami.
- obowiązujących norm i przepisów.

1.9.2 ZAKRES OPRACOWANIA

Projekt obejmuje budowę następujących urządzeń:

- | | |
|--|----------|
| • Ułożenie i montaż kabla nn 0,4 kV YAKXS 4x120 mm ² | - 87 m |
| • Montaż złącza kablowego typu KRSN-P2/2F-NH2/R-NH00/F | - 1 kpl. |
| • Montaż złącza kablowego typu P1-Rs/LZV/LZR/F (z wykorzystania) | - 1 kpl. |
| • Demontaż złącza kablowego typu P1-Rs/LZV/LZR/F | - 1 kpl. |

1.9.3 OPIS ZASILANIA

Zasilanie przedmiotowej inwestycji realizowane jest przez kolejno wymienione urządzenia:

- Istniejąca stacja transformatorowa T-7366 "Zimne Zdroje", transformator o mocy 63 kVA.
- Istniejąca linia kablowa nn

Dobre urządzenia i osprzęt zestawiono w kartach montażowych

1.9.4 PROJEKTOWANE ZAGOSPODAROWANIE TERENU

W ramach projektowanego przyłącza kablowego nn-0,4 kV należy:

- Zgodnie z warunkami przyłączenia, przyłącze kablowe zasilające budynku mieszkalnego (dz. nr 538/1) projektuje się w układzie sieci TN-C kablem typu YAKXS 4x120, ze złącza kablowego Z3507980 typu P1-Rs/LZV/LZR/F, które należy wymienić na złącze kablowe typu KRSN-P2/2F-NH2/R-NH00/F obwodu nn nr 300 stacji transformatorowej T-7366 "Zimne Zdroje" obw. 300 do projektowanego złącza kablowego zintegrowanego nr Z35..... typu P1-Rs/LZV/LZR/F na terenie działki nr 538/1 – zgodnie z rys.1. Trasę projektowanego przyłącza przedstawiono na rys.1.
- Jako projektowane złącze kablowe należy zastosować złącze z obudową i fundamentem z tworzywa termoutwardzalnego, karbowane, odporne na promieniowanie UV, zgodnie z obowiązującymi standardami technicznymi ENERGA - OPERATOR S A Oddział w Gdańsku oraz aktualnymi wymaganiami Rejonu Dystrybucji w Kartuzach.
- Pomiar energii elektrycznej 3-fazowy, bezpośredni należy umiejscowić w części pomiarowej projektowanego złącza. Projektowane złącze kablowe wyposażać w rozłącznik bezpiecznikowy RBK 00 z wkładkami bezpiecznikowymi WTN-00/gF 50A prod. ETI-Polam. Jako zabezpieczenie przedlicznikowe zastosować ograniczniki mocy zgodnie z rysunkiem nr 3 opracowania.

Podczas budowy przyłącza należy spełnić następujące warunki:

- istniejące rzędne terenu przyjąć jako docelowe,
- kabel układać wg wytyczenia geodezyjnego
- na skrzyżowaniach z podziemnym niezinwentaryzowanym uzbrojeniem terenu kabel ułożyć w rurach osłonowych Arot SRS.
- zachować pozostałe wymagania zgodnie z normą N SEP-E-004.

Kabel układać na głębokości 70 cm (pod drogą 100cm) w stosunku do docelowej rzędnej terenu na warstwie piasku o grubości 10 cm. Na kablu ułożonym w ziemi należy zamocować trwałe oznaczniki w odstępach nie większych niż 10 m oraz w miejscach charakterystycznych jak skrzyżowania, wejścia do rur osłonowych, przed i za przepustami itp. Ułożony kabel zasypać warstwą piasku o grubości 10 cm, następnie warstwą rodzimego gruntu o grubości 15 cm i przykryć folią koloru niebieskiego. Na skrzyżowaniach z drogami, wjazdami, rowami i z uzbrojeniem podziemnym kable układać w rurach osłonowych HDPE, SRS 110 zgodnie z projektem zagospodarowania terenu. W przypadku napotkania niezinwentaryzowanego uzbrojenia podziemnego, kabel również zabezpieczyć rurą osłonową SRS-110. W miejscach skrzyżowań z uzbrojeniem podziemnym wykopy wykonywać ręcznie. Końce rur osłonowych zabezpieczyć kształtkami termokurczliwymi.

System ochrony od porażeń i układ sieci

Projektuje się sieć zasilającą w układzie TN-C. Instalację odbiorczą należy zrealizować w układzie TN-S.

Wraz z kablem ułożyć bednarkę Fe/Zn 25x4 łącząc ze sobą szyny PEN w złączu projektowanym Z35..... typu P1-Rs/LZV/LZR/F i zasilającym nr Z3507980. Wartość rezystancji uziemienia projektowanego złącza nie powinna przekroczyć 10Ω ($R \leq 10\Omega$).

W sieci zasilającej zastosowano system ochrony od porażeń przed dotykiem bezpośrednim (izolacja przewodów, obudowy itp.) oraz przed dotykiem pośrednim jako SZYBKIE SAMOCZYNNIE WYŁĄCZANIE ZASILANIA poprzez odpowiedni dobór zabezpieczeń. Przyjęto maksymalny czas wyłączenia 5s.

W celu zapewnienia skuteczności ochrony w rozdzielnicy stacyjnej stacji T-7366 jako zabezpieczenie główne obwodu 300 zastosowano wkładki bezpiecznikowe typu WT-1/gF 80A.

Ochrona przeciwprzepięciowa

Projektowane przyłącze kablowe jest zabezpieczone przed przepięciami przez istniejące

ograniczniki przepięć nn umieszczone po stronie nn 0,4 kV w stacji T-7366 "Zimne Zdroje", Celem skuteczniejszego zabezpieczenia przed skutkami przepięć atmosferycznych i łączeniowych w instalacjach odbiorczych zaleca się zastosowanie wielostopniowego układu ograniczników przepięć np. typu DEHN kl. B,C i D – realizuje odbiorca.

1.9.5 UWAGI KOŃCOWE

- Przed zamierzonym terminem rozpoczęcia robót budowlano - montażowych Wykonawca jest zobowiązany zgłosić ten fakt do właściwych instytucji branżowych - gestorów sieci w terminie określonym w art. 41 ust.4 Ustawy z dnia 7 lipca 1994 r - Prawo Budowlane Dz. U. Nr 89 z 1994 r. poz. 414 i w załączonych uzgodnieniach.
- Przed przystąpieniem do prac na terenach prywatnych posesji poinformować właścicieli o zakresie koniecznych prac i uzgodnić termin wejścia na posesję.
- Prace wykonywane przy czynnych urządzeniach energetycznych uzgadniać na roboczo z ENERGA – OPERATOR SA Rejonem Dystrybucji w Kartuzach.
- Całość instalacji należy wykonać zgodnie z niniejszą dokumentacją oraz Warunkami Technicznymi Wykonania i Odbioru Robót Budowlano-Montażowych tom V „Instalacje Elektryczne”, normami PN-E, przepisami, a w szczególności N SEP-E-004 i przepisami BHP.
- Przed przystąpieniem do robót ziemnych, w miejscach zbliżeń do istniejącego uzbrojenia technicznego wykonać przekopy próbne, w celu jego szczegółowej lokalizacji i na podstawie jego rzeczywistej lokalizacji ułożyć projektowany kabel zachowując przepisowe odległości
- Teren po pracach ziemnych przywrócić do stanu pierwotnego.
- Uzyskanie zgody na zajęcie pasa drogowego należy do wykonawcy robót.
- Uwzględnić na etapie wykonawstwa zalecenia uzgodnień i sprawdzeń projektu.
- Za szkody powstałe na skutek działań Wykonawcy w terenie przyległym lub w istniejącej infrastrukturze odpowiadać będzie Wykonawca.
- Należy opracować, uzgodnić i zrealizować projekty organizacji ruchu na czas wykonywania robót.

Roboty budowlane wykonywać w oparciu o:

- Standardy techniczne obowiązujące dla urządzeń SN i nN eksploatowanych w ENERGA – OPERATOR SA Oddział w Gdańsku – wersja aktualna.
- Ustawa z dnia 07.07.1994 r. Prawo budowlane Dz.U. 2020 poz. 1333 z późniejszymi zmianami.
- Rozporządzenie Ministra Infrastruktury z dnia 06.02.2003 r. – W sprawie bezpieczeństwa i higieny pracy podczas wykonywania robót budowlanych- Dz. U. 2003 Nr 47 poz. 401.
- Ustawa z dnia 21 marca 1985 r. o drogach publicznych - Dz. U. 2020 poz. 470 z późniejszymi zmianami.
- N SEP-E-003 Elektroenergetyczne linie napowietrzne. Projektowanie i budowa. Linie prądu przemiennego z przewodami pełnoizolowanymi oraz z przewodami niepełnoizolowanymi.
- N SEP-E-004 Elektroenergetyczne i sygnalizacyjne linie kablowe. Projektowanie i budowa.
- PN-IEC-60364. Instalacje elektryczne w obiektach budowlanych. Norma wieloarkuszowa
- Aktualnymi przepisami budowlanymi oraz współczesną wiedzą techniczną.



WÓJT GMINY NOWA KARCZMA

ul. Kościerska 9, 83-404 Nowa Karczma
tel. 58 687-71-27, 58 687-71-89
urząd@nowakarczma.pl, www.nowakarczma.pl

DATA WPŁYWU

26-04-2024

ELPLAN lp.
23.04.2024r.

RGK.7230.1.43.2024.AGW

Nowa Karczma, dnia 23.04.2024r.

DECYZJA

Działając na podstawie art. 104 ustawy z dnia 14 czerwca 1960r. Kodeks postępowania administracyjnego (tekst jednolity: Dz. U. z 2023r., poz. 775 ze zm.) oraz art. 19, 20, 39 i 43 ust. 1 Ustawy z dnia 21 marca 1985r. o drogach publicznych (tj. Dz.U. z 2024r. poz. 320), po rozpatrzeniu wniosku firmy:

ENS-TYPE ELEKTROENERGETYKA
TRANSPORT Paweł Styp-Rekowski
ul. Cegielnia 31
83-400 Kościerzyna

działającej w imieniu **Inwestora: Energa-Operator SA Oddział w Gdańsku, ul. Marynarki Polskiej 130, 80-557 Gdańsk** w sprawie uzgodnienia projektu dot. budowy przyłącza kablowego nn 0,4kV do działki nr 538/1 położonej w miejscowości Zimne Źdroje, obręb geodezyjnym Nowa Karczma, gm. Nowa Karczma planowanego w gminnej drodze wewnętrznej (dz. nr 560).

UZGADNIAM

Projekt w/w pod następującymi warunkami:

1. Realizacja robót w ciągu dróg i działek gminnych musi być zgodna z załącznikiem nr 1 do niniejszej decyzji, który stanowi integralną część decyzji.
2. Powyższe uzgodnienie dotyczy usytuowania uzbrojenia w działkach gminnych (w tym na terenie dróg gminnych) oraz ewentualnych kolizji z istniejącym uzbrojeniem wod.-kan.
3. Decyzja stanowi dla Inwestora podstawę do oświadczenia o posiadanym prawie dysponowania częścią gruntu pasa drogowego (w zakresie wynikającym z uzgodnienia projektu) na cele budowlane.
4. Po uzyskaniu pozwolenia na budowę lub zgłoszenia robót budowlanych, przed rozpoczęciem robót budowlanych Inwestor powinien, zgodnie z obowiązkiem określonym w art. 40 ustawy o drogach publicznych, wystąpić z wnioskiem o udzielenie zezwolenia na prowadzenie robót w pasie drogowym do tut. Urzędu Gminy w Nowej Karczmie, ul. Kościerska 9, 83-404 Nowa Karczma, tel. (58) 680-04-76. W zezwoleniu na zajęcie pasa drogowego określone zostaną szczegóły wykonawstwa robót oraz wysokość opłaty corocznej za umieszczenie urządzenia w pasie drogowym i opłaty za zajęcie pasa drogowego na czas robót, zgodnie z Uchwałą Rady Gminy Nowa Karczma w sprawie stawek opłat za zajęcie pasa drogowego dróg gminnych na terenie Gminy Nowa Karczma.

Wójt Gminy może odmówić udzielenia zezwolenia na zajęcie pasa drogowego, jeżeli realizacja robót nie będzie zaplanowana w sposób ograniczający do minimum utrudnienia w ruchu pojazdów oraz ruchu pieszych oraz w terminach umożliwiających uporządkowanie placu budowy przed sezonem zimowym.

Niniejsze uzgodnienie traci ważność, jeżeli Inwestor w ciągu dwóch lat nie uzyska pozwolenia na budowę lub nie dokona zgłoszenia rozpoczęcia robót budowlanych.

Na podstawie art. 107 § 4 i art. 126 KPA organ odstępuje od uzasadnienia niniejszej decyzji.

POUCZENIE

Od niniejszej decyzji służy stronom prawo wniesienia odwołania do Samorządowego Kolegium Odwoławczego w Gdańsku, ul. Podwale Przedmiejskie 30, za pośrednictwem Wójta Gminy Nowa Karczma w terminie 14 dni od daty otrzymania decyzji. Zgodnie z art. 127a Kodeksu Postępowania Administracyjnego stronie przysługuje prawo do złożenia oświadczenia w sprawie zrzeczenia się prawa do odwołania. Z dniem doręczenia organowi w/w oświadczenia niniejsza decyzja staje się ostateczna i prawomocna i nie przysługuje stronie prawo do wniesienia skargi do Wojewódzkiego Sądu Administracyjnego w Gdańsku.



Z UP. WÓJTA
Wojciech Bronk
ZASTĘPCA WÓJTA

Otrzymują:

- ① ENS-TYPE Elektroenergetyka Transport Paweł Styp-Rekowski ul. Cegielnia 31, 83-400 Kościerzyna.
2. A/a

Załącznik Nr 1
do decyzji Nr RGK.7130.1.43.2024 HGN/
z dnia 13.04.2024

Z up. WÓJTA
Wojciech Bronk
ZASTĘPCA WÓJTA

Proj. Z35.....
P1-Rs/LZV/LZR/F
T-7366 Zimne Zdroje
obw.300

Proj. przyłącze kablowe nn 0,4 kV,
YAKXS 4x120mm², L=80/87m
(+Fe/Zn 25x4)

ist. Z35077980

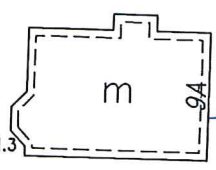

ENS-TYPE ENERGETYKA		Elektroenergetyka Transport Paweł Styp - Rekowski, 83-400 Kościerzyna, ul. Cegielnia 31	NIP 591-167-89-33 tel./fax 734-184-977
TEMAT: Przyłącze kablowe nn 0,4 kV do dz. 538/1 w m. Zimne Zdroje, gm. Nowa Karczmia			NR ZADANIA INWEST.: OBI/35/2401075
RYSUNEK: Plan Zagospodarowania Terenu			SKALA: 1:500
			FAZA: PB
			DATA: 03/2024
			NR RYS.: 1
OPRACOWAŁ:	IMIĘ I NAZWISKO:	UPRAWNIENIA:	
PROJEKTOWAŁ:	mgr inż. Rafał Gruchała-Węsierski	Specjalność: Instalacyjna POM/0169/PWBE/17	
SPRAWDZIŁ:			

1. Zakres rzeczowy dokumentacji

1.1. Budowa przyłącza elektroenergetycznego kablowego nn 0,4 kV:

- | | |
|--|----------|
| - Ułożenie i montaż kabla nn 0,4 kV YAKXS 4x120 | - 87 m |
| - Montaż złącza kablowego typu P1-Rs/LZV/LZR/F (z wykorzystania) | - 1 kpl. |
| - Montaż złącza kablowego typu KRSN-P2/2F-NH2/R-NH00/F | - 1 kpl. |
| - Demontaż złącza kablowego typu P1-Rs/LZV/LZR/F | - 1 kpl. |

Numer P/24/002721

Miejscowość Kartuzy

Data 02-02-2024

WARUNKI PRZYŁĄCZENIA

DO SIECI ELEKTROENERGETYCZNEJ ENERGA-OPERATOR SA
Oddział w Gdańsku

1. Przyłączany obiekt:

Nazwa: budynek mieszkalny

Adres (Nr działki): Zimne Zdroje, ul. -
gm. Nowa Karczma , działka numer 538/1

2. Grupa przyłączeniowa: grupa V

3. Moc przyłączeniowa: 13 kW

4. Miejsce przyłączenia:

GPZ - GPZ KOŚCIERZYNA [05000]

Linia 15 kV kier. NOWA KARCZMA ln. nr 081300 [05000-12-081300]

Stacja SN/nn Zimne Zdroje [7366]

Obwód nn []

Obiekt Stacja SN/nn [SN] Zimne Zdroje [7366]

5. Miejsce dostarczania energii elektrycznej:

zaciski prądowe na listwie zaciskowej w złączu w kierunku instalacji przyłączanej;

6. Rodzaj przyłącza: kablowe

7. Zakres prac niezbędnych do realizacji przyłączenia oraz wymagania w zakresie wyposażenia niezbędnego do współpracy z siecią:

7.1. Zakres inwestycji realizowanych przez ENERGA-OPERATOR SA

7.1.1. Urządzenia WN i SN:

-

7.1.2. Stacja transformatorowa:

-

7.1.3. Urządzenia nn:

wybudowanie przyłącza kablowego zasilonego z istniejącego złącza do szafki pomiarowej P1-Rs/LZV/LZR/F umiejscowionej w granicy działki wg projektu

7.1.4. Wyposażenie urządzeń, instalacji lub sieci, niezbędne do współpracy z siecią, do której instalacje lub sieci są przyłączane:

-

7.1.5. Zabezpieczenie sieci przed zakłóceniami elektrycznymi powodowanymi przez urządzenia, instalacje lub sieci wnioskodawcy:

-

7.1.6. Dostosowanie przyłączanych urządzeń, instalacji lub sieci do systemów sterowania dyspozytorskiego:

-

7.1.7. Demontaże:

-

7.2. Zakres inwestycji realizowanych przez Podmiot Przyłączany:

Rozdzielnice główna obiektu zastosować z tworzywa elektroizolacyjnego

8. Wymagany stopień skompensowania mocy biernej:

tgφ QI: 0.4

- tgφ QIV: 0
9. Wymagania dotyczące układu pomiarowo-rozliczeniowego i systemu pomiarowo-rozliczeniowego:
- 9.1. Miejsce zainstalowania:
na granicy działki
- 9.2. Rodzaj i prąd znamionowy oraz miejsce usytuowania zabezpieczenia przedlicznikowego / głównego:
wyłącznik nadmiarowo - prądowy bez członu zwarciovego (ogranicznik mocy) o prądzie znamionowym 25 A, zainstalowane w szafce pomiarowej w granicy działki;
układ pomiarowy: bezpośredni 3-fazowy.
- 9.3. Sposób pomiaru: bezpośredni
- 9.4. Rodzaj mierzonej energii: Energia elektryczna czynna pobrana, Straty nieobecne/ pomijalnie małe
- 9.5. Przystosowanie układu pomiarowo-rozliczeniowego do systemów zdalnego odczytu danych pomiarowych
Nie wymagane;
- 9.6. Wymagania dodatkowe:
- Dla pomiaru pośredniego lub półpośredniego, zastosować odpowiednie przekładniki i listwę kontrolno-pomiarową a w obwodach wtórnych pomiaru wykonać zabezpieczenie obwodów napięciowych liczników oraz optyczną sygnalizację zaniku napięcia.
 - Dla poszczególnych etapów budowy przewidzieć pomiar dostosowany do poboru mocy.
 - Urządzenia pomiarowe winny być osłonięte i przystosowane do oplombowania.
 - Wymagania techniczne dla układów transmisji danych pomiarowych określone są w Instrukcji Ruchu i Eksploatacji Sieci Dystrybucyjnej ENERGA-OPERATOR SA
 - inne:
-
10. Dane dotyczące sieci oraz parametry w zakresie elektroenergetycznej automatyki zabezpieczeniowej i systemowej
- 10.1. Dotyczy sieci o napięciu do 1 kV:
- | | | | |
|----|---|---------------------------------|----|
| a) | Układ sieci | TN-C | |
| b) | Napięcie znamionowe sieci | 0,4 | kV |
| c) | Maksymalny prąd zwarciovowy w sieci | 26 | kA |
| | Rzeczywistą wartość prądu zwarciovowego oblicza projektant. | | |
| d) | System ochrony od porażeń | Samoczynne wyłączenie zasilania | |
- 10.2. Dotyczy sieci o napięciu powyżej 1 kV:
- | | | | |
|----|--|------------------|-----|
| a) | Sposób pracy punktu neutralnego sieci | - | |
| b) | Napięcie znamionowe sieci | - | kV |
| c) | Prąd zwarcia doziemnego | - | A |
| d) | Czas wyłączenia zwarcia doziemnego | - | s |
| e) | Moc zwarciovowa na szynach 15 kV | - | MVA |
| f) | Czas wyłączenia zwarcia wielofazowego | - | s |
| | w stacji 110/15 kV GPZ GPZ KOŚCIERZYNA | | |
| | Rzeczywistą wartość prądu zwarcia wielofazowego oblicza projektant na podstawie mocy zwarciovowej. | | |
| g) | System ochrony od porażeń | uziemia ochronne | |
- 10.3. Inne:
-
11. Dane znamionowe urządzeń, instalacji i sieci oraz dopuszczalne graniczne parametry ich pracy

Rodzaj urządzenia/instalacji/sieci	Napięcie znam. [kV]	Moc znam. [kW]	Prąd rozruchu [A]
------------------------------------	---------------------	----------------	-------------------

12. Inne ustalenia:

12.1. Dotyczy projektu budowlanego:

Opracować projekty budowlane - wykonawcze linii kablowych (zgodnie z obowiązującymi w ENERGA-OPERATOR SA standardami technicznymi i Wytycznymi do Projektowania) i uzgodnić je z ENERGA - OPERATOR SA Oddział w Gdańsku, Rejon Dystrybucji w Kartuzach - Dział Dokumentacji Energetycznej;

12.2. Dotyczy współpracy ruchowej:

-

12.3. Dotyczy umowy o przyłączenie:

-

12.4. Inne wymagania:

-

13. Użytkowane urządzenia elektryczne powinny spełniać wymagania określone w obowiązujących przepisach dotyczących kompatybilności elektromagnetycznej.

14. Przy realizacji niniejszych warunków przyłączenia należy uwzględnić wymagania określone w Instrukcji Ruchu i Eksploatacji Sieci Dystrybucyjnej obowiązującej na terenie działania ENERGA-OPERATOR SA.

15. Standardy jakościowe energii elektrycznej określa Rozporządzenie Ministra Gospodarki z dnia 4 maja 2007 roku (Dz.U. Nr 93 poz. 623 z 2007 r.).

ENERGA-OPERATOR SA nie zapewnia bezprzerwowej dostawy energii do sieci elektroenergetycznej dla ww. obiektu. Należy liczyć się z możliwością przerw w dostawie energii elektrycznej. Bezprzerwową dostawę energii elektrycznej można zapewnić jedynie poprzez zainstalowanie własnego źródła energii (np. agregatu prądotwórczego, urządzenia UPS, itp.) po uprzednim uzgodnieniu warunków jego instalacji z ENERGA-OPERATOR SA Oddział w Gdańsku

16. Zawarcie umowy o przyłączenie stanowi podstawę do rozpoczęcia realizacji prac projektowych i budowlano-montażowych, na zasadach określonych w tej umowie. Projekt umowy o przyłączenie stanowi załącznik do niniejszych warunków.

17. Warunki przyłączenia są ważne 2 lata od dnia ich doręczenia.

Po zawarciu umowy o przyłączenie warunki przyłączenia ważne są w okresie obowiązywania umowy o przyłączenie.

18. Działając na podstawie art. 7 ust. 14 ustawy z dnia 10 kwietnia 1997 roku – Prawo energetyczne (Dz. U. nr 54 poz. 348 z późn. zm.) w związku z art. 34 ust. 3 pkt 3 ustawy z dnia 7 lipca 1994 roku (Dz. U. nr 89 poz. 414 z późn. zm.) ENERGA-OPERATOR SA oświadcza, że zapewni dostawę energii dla obiektu przyłączanego:

- po przyłączeniu obiektu do sieci elektroenergetycznej na podstawie niniejszych warunków przyłączenia oraz w oparciu o umowę o przyłączenie, jaka zostanie zawarta pomiędzy Podmiotem Przyłączanym a ENERGA – OPERATOR SA,
- po zawarciu umowy o świadczenie usług dystrybucji lub umowy kompleksowej.

Niniejsze oświadczenie jest oświadczeniem w rozumieniu art. 34 ust. 3, pkt. 3 ustawy - Prawo budowlane.

Brzoskowski Waldemar

OPRACOWAŁ

tel. 58 527 93 39

Kierownik
Działu Przyłączeń

Piotr Kistowski

ZATWIERDZIŁ

Otrzymują: 1. Wnioskodawca

2. ENERGA-OPERATOR SA Oddział w Gdańsku Rejon Dystrybucji w Kartuzach
ul. 3-go Maja 9, 83-300 Kartuzy

ArGeo Usługi Geodezyjne
Andrzej Rekieta
ul. Kasztanowa 6/B/2 gmina: Nowa Karczmą; Nr 220607_2
83-400 Kościerzyna obręb: Nowa Karczmą; Nr 0007
tel. 882 804 982 działka nr: 538/1

MAPA DO CELÓW PROJEKTOWYCH
skala 1 : 500

ID pracy: 6640.1015.2024
układ poziomy – PL-ETRF2000
układ wysokościowy – PL-EVRF2007-NH
Mapa aktualna pod względem sytuacyjno – wysokościowym
i uzbrojenia terenu na dzień: 09.07.2024
Nie wyklucza się istnienia innych nie wykazanych na niniejszej
mapie urządzeń podziemnych nie zgłoszonych do inwentaryzacji.
Granice działek wniesiono na podstawie mapy ewidencji
gruntów bez ich prawnego ustalenia na gruncie.

Legenda:
Zakres aktualizacji
Sporządził:
Andrzej Rekieta
geodeta uprawniony
numer 21611
Kościerzyna 10.07.2024

STAROSTA KOŚCIERSKI
Dokumentacja projektowa nr
GGN.6630.494.2024
była przedmiotem narady
koordynacyjnej przeprowadzonej
za pomocą środków
komunikacji elektronicznej
zakończoną w dniu: 14-08-2024
Z up. Starosty
Katarzyna Żynda Przewodniczący
Narady Koordynacyjnej
PRZEWODNICZĄCY NARADY
KOORDYNACYJNEJ



Krzysztof
Dariusz
Myszk

Signed by /
Podpisano przez:
Katarzyna
Mieczysława
Żynda
Date / Data:
2024-08-14 13:13

Poświadczam, że niniejszy dokument został opracowany w wyniku prac, których
rezultaty zawiera operat techniczny wpisany do ewidencji materiałów państwowego
zasobu geodezyjnego i kartograficznego.

Nazwa organu prowadzącego państwowy zasób geodezyjny i kartograficzny	STAROSTA KOŚCIERSKI
Identyfikator ewidencyjny operatu technicznego	P.2206.2024.2132
Data przyjęcia operatu technicznego do zasobu	2024-07-18
Imię, nazwisko i podpis osoby reprezentującej organ	Krzysztof Myszk

dokument podpisany elektronicznie

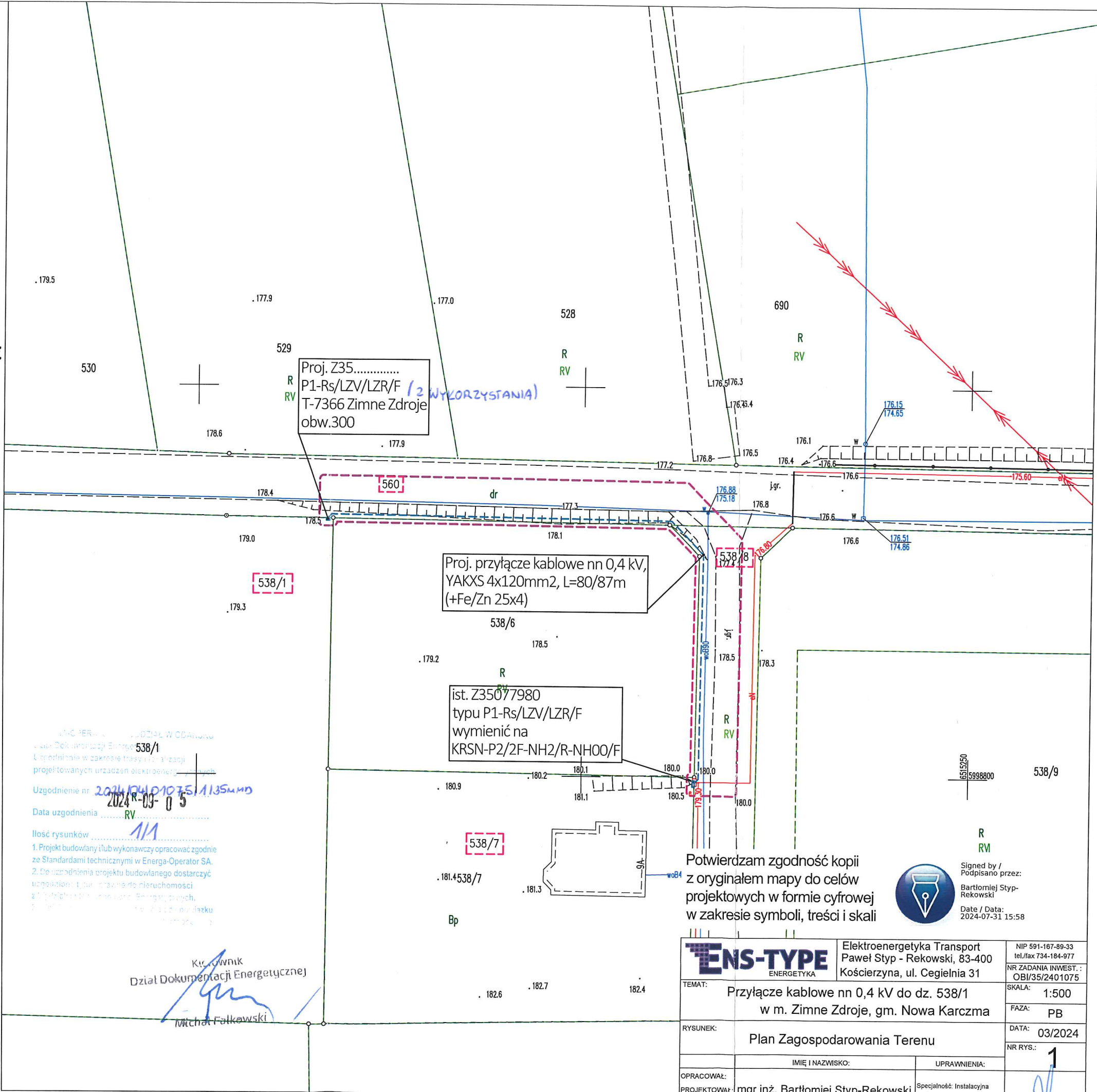

Potwierdzam zgodność kopii
z oryginałem mapy do celów
projektowych w formie cyfrowej
w zakresie symboli, treści i skali



Signed by /
Podpisano przez:
Bartłomiej Styp-
Rekowski
Date / Data:
2024-07-31 15:58

ENSTYPE ENERGETYKA	Elektroenergetyka Transport Paweł Styp - Rekowski, 83-400 Kościerzyna, ul. Cegielnia 31	NIP 591-167-89-33 tel./fax 734-184-977 NR ZADANIA INWEST.: OBI/35/2401075
TEMAT:	Przyłącze kablowe nn 0,4 kV do dz. 538/1 w m. Zimne Zdroje, gm. Nowa Karczmą	SKALA: 1:500 FAZA: PB
RYSUNEK:	Plan Zagospodarowania Terenu	DATA: 03/2024 NR RYS.: 1
OPRACOWAŁ:	mgr inż. Bartłomiej Styp-Rekowski	UPRAWNIENIA:
PROJEKTOWAŁ:		Specjalność: Instalacyjna POM/0188/PWBE/22
SPRAWDZIŁ:		

5. Zestawienie montażowe

Budowa przyłącza elektroenergetycznego kablowego nn 0,4 kV

LP.	Materiał	Jm.	Ilość
1	Kabel YAKXS 4x120	[m]	87
2	Złącze zintegrowane P1-Rs/LZV/LZR/F z wykorzystania (obudowa i fundament z tworzywa termoutwardzalnego)	[szt]	1
3	Folia ostrzegawcza PCV niebieska	[m]	80
4	Bednarka Fe/Zn 25x4	[m]	87
5	Wkładka bezpiecznikowa WTN-00/gF 50A prod. ETI Polam	[szt]	3
6	Ogranicznik mocy ETIMAT T 25A 3f	[szt]	1
7	Złącze zintegrowane KRSN-P2/2F-NH2/R-NH00/F (obudowa i fundament z tworzywa termoutwardzalnego)	[szt]	1
8	Zwory nożowe WTZ-2	[szt]	6

Demontaż złącza Z3507980 typu P1-Rs/LZV/LZR/F

1	Złącze zintegrowane P1-Rs/LZV/LZR/F (obudowa i fundament z tworzywa termoutwardzalnego) wymienić na KRSN-P2/2F-NH2/R-NH00/F	[szt]	1
---	---	-------	---

Przeznaczenie (zwrot/utylizacja) demontowanych materiałów t.j. słupów przewodów itd. Należy ustalić w trakcie budowy z inp. budowy EOP oraz Działem Eksploatacji w Kartuzach, zgodnie z obowiązującymi procedurami w EOP

ArGeo Usługi Geodezyjne województwo: pomorskie
Andrzej Rekieta powiat: kościerski
ul. Kasztanowa 6/B/2 gmina: Nowa Karczmą; Nr 220607_2
83-400 Kościerzyna obręb: Nowa Karczmą; Nr 0007
tel. 882 804 982 działka nr: 538/1

MAPA DO CELÓW PROJEKTOWYCH
skala 1 : 500

ID pracy: 6640.1015.2024
układ poziomy – PL-ETRF2000
układ wysokościowy – PL-EVRF2007-NH
Mapa aktualna pod względem sytuacyjno – wysokościowym
i uzbrojenia terenu na dzień: 09.07.2024
Nie wyklucza się istnienia innych nie wykazanych na niniejszej
mapie urządzeń podziemnych nie zgłoszonych do inwentaryzacji.
Granice działek wniesiono na podstawie mapy ewidencji
gruntów bez ich prawnego ustalenia na gruncie.

Legenda:

Zakres aktualizacji

Signed by /
Podpisano przez:

Sporządził:

Andrzej Rekieta
geodeta uprawniony
numer 21611
Kościerzyna 10.07.2024

Andrzej Jan
Rekieta

Date / Data:
2024-07-10 15:12

Krzysztof
Dariusz
Myszk

Elektronicznie
podpisany przez
Krzysztof Dariusz Myszk
Data: 2024.07.18
14:12:33 +02'00'

Poświadczam, że niniejszy dokument został opracowany w wyniku prac, których
rezultaty zawiera operat techniczny wpisany do ewidencji materiałów państwowego
zasobu geodezyjnego i kartograficznego.

Nazwa organu prowadzącego państwowy zasób geodezyjny i kartograficzny	STAROSTA KOŚCIERSKI
Identyfikator ewidencyjny operatu technicznego	P.2206.2024.2132
Data przyjęcia operatu technicznego do zasobu	2024-07-18
Imię, nazwisko i podpis osoby reprezentującej organ	Krzysztof Myszk

dokument podpisany elektronicznie

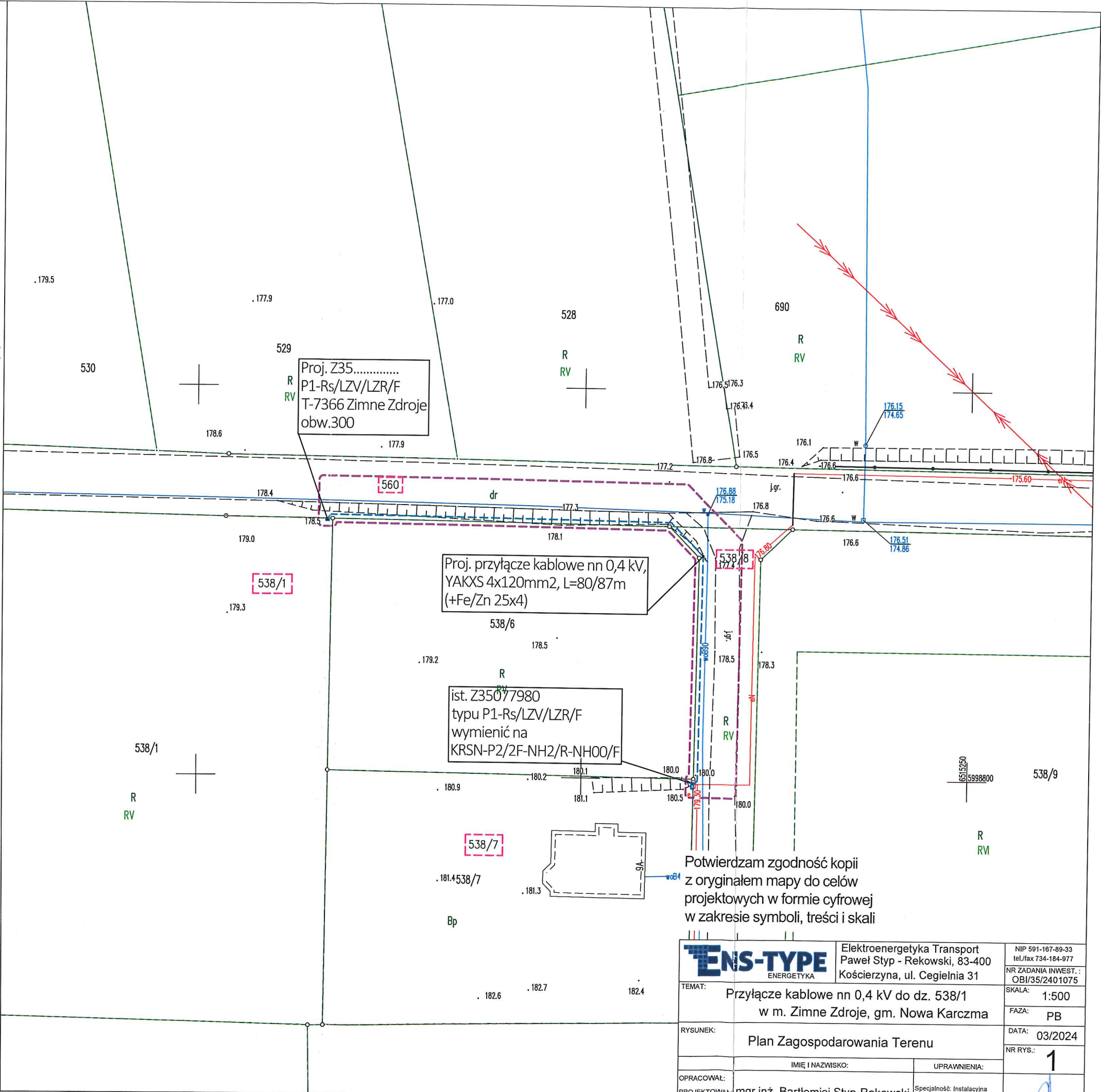

Potwierdzam zgodność kopii
z oryginałem mapy do celów
projektowych w formie cyfrowej
w zakresie symboli, treści i skali

ENSTYPE ENERGETYKA	Elektroenergetyka Transport Paweł Styp - Rekowski, 83-400 Kościerzyna, ul. Cegielnia 31	NIP 591-167-89-33 tel./fax 734-184-977 NR ZADANIA INWEST.: OBI/35/2401075
TEMAT:	Przyłącze kablowe nn 0,4 kV do dz. 538/1 w m. Zimne Zdroje, gm. Nowa Karczmą	SKALA: 1:500
RYSUNEK:	Plan Zagospodarowania Terenu	FAZA: PB
OPRACOWAŁ:	mgr inż. Bartłomiej Styp-Rekowski	DATA: 03/2024
PROJEKTOWAŁ:	Specjalność: Instalacyjna POM/0188/PWBE/22	NR RYS.: 1
SPRAWDZIŁ:		

Wymiana ist. złącza Z3507980 typu P1-Rs/LZV/LZR/F na złącze
KRSN-P2/2F-NH2/R-NH00/F

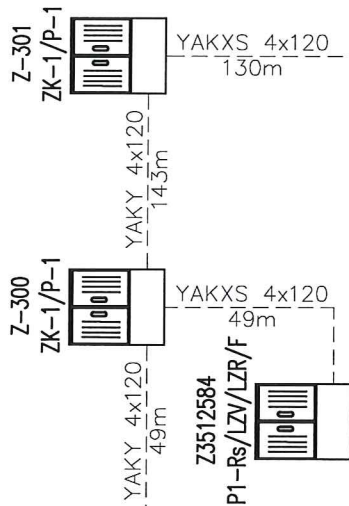
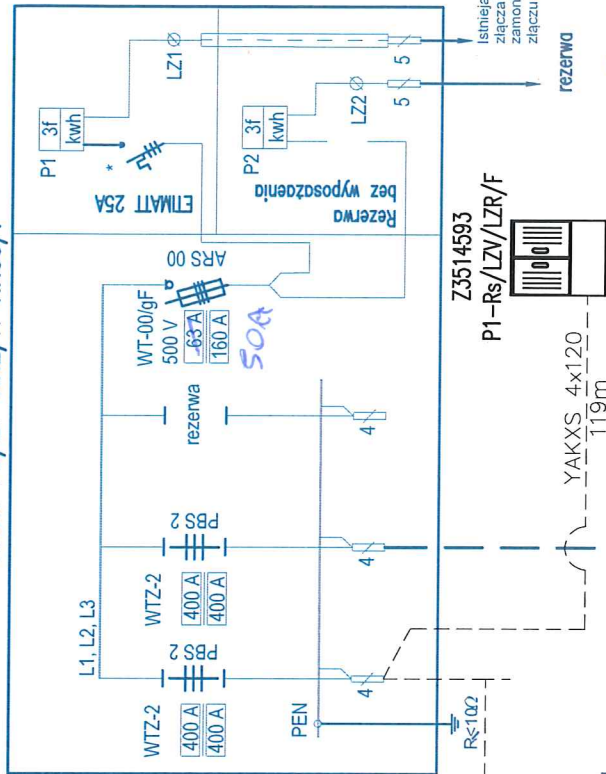
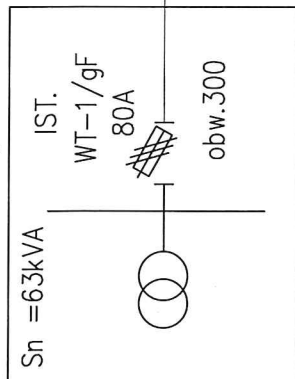

Z3507980

P1-Rs/LZV/LZR/F



Proj. Z35
P1-Rs/LZV/LZR/F
(z wykorzystania)

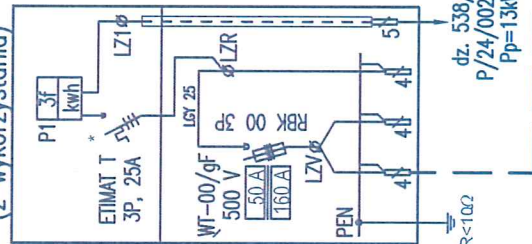

Proj. YAKXS 4x120
+Fe/Zn 25x4; 80/87m

Dział Dokumentacji Energetycznej
Michał Falkowski

ENSTYPE
ENERGETYKA

Elektroenergetyka Transport
Paweł Styp - Rekowski, 83-400
Kościerzyna, ul. Cegielnia 31

TEMAT:

Przyłącze kablowe nn 0,4 kV do dz. 538/1
w m. Zimne Zdroje, gm. Nowa Karczma

RYSUNEK:

Schemat zasilania nn 0,4kV

OPRACOWAŁ:

mgr inż. Bartłomiej Styp-Rekowski

IMIE I NAZWISKO:

UPRAWNIENIA:

Specjalność: Instalacyjna
POM/0188/PWBE/22

NIP 591-167-98-33

tel/fax 734-184-977

NR ZADANIA INWEST.:

OBI/35/2401075

SKALA: 1:500

FAZA: PB

DATA: 07/2023

NR RYS.: 3