

Proj. szafka pomiarowa P2/F
Nr szafki: Z45Z4508158 dz. nr 262/1

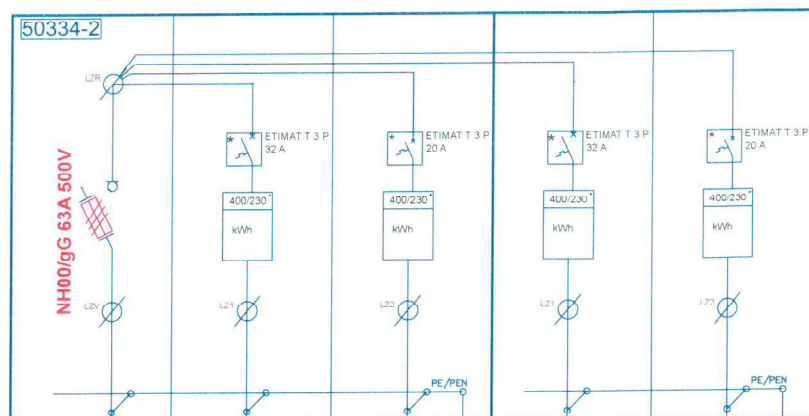

TN-C

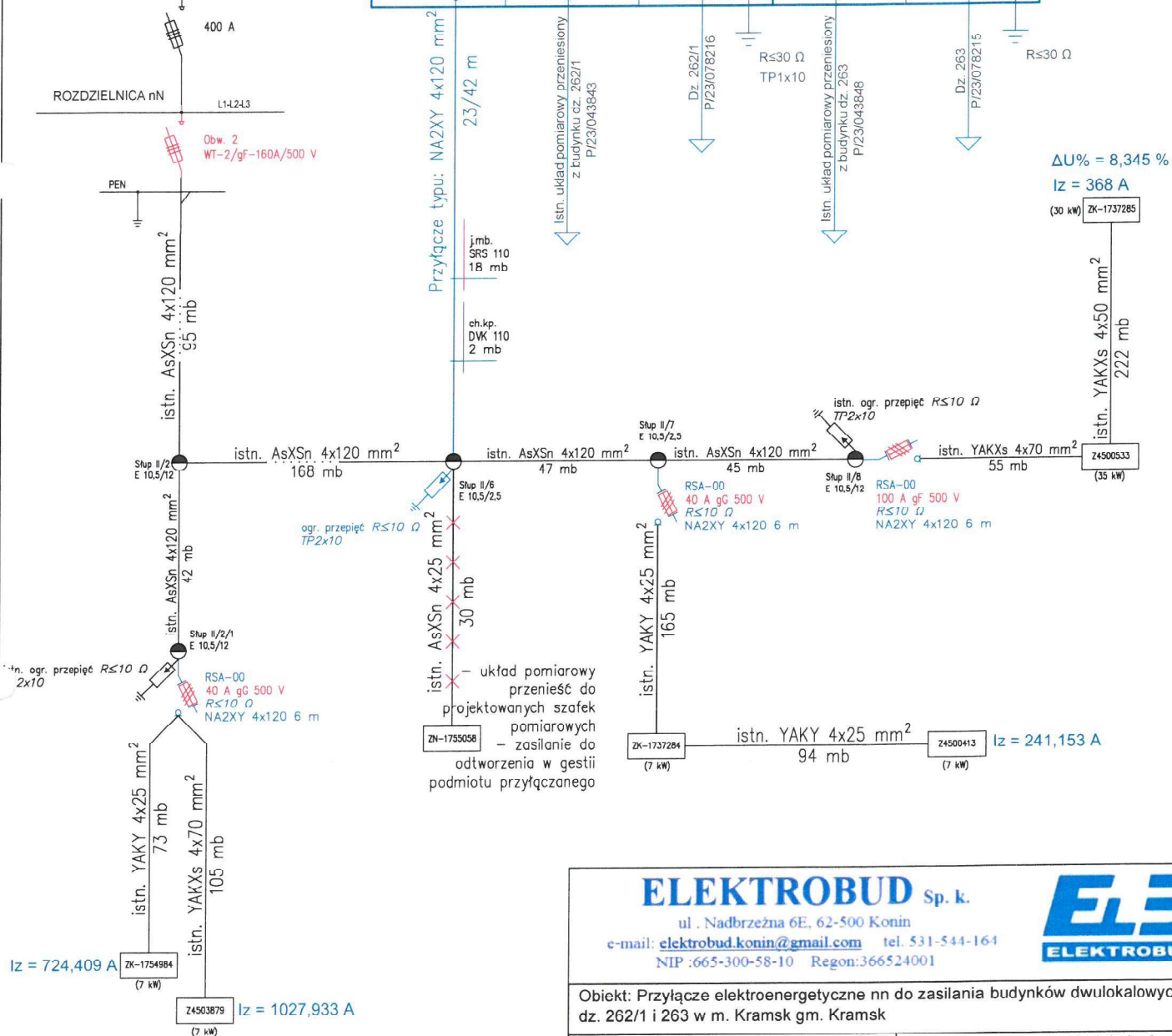

— proj. linia kablowa NA2XY 4x120mm² – 23/42 mb
~~—~~ istniejące przytłocze napowietrzne ze słupa II/6
 do budynku na dz. 262/1 typu AsXSn 4x25 mm² do
 demontażu – 30 m

ELEKTROBUD Sp. k.

ul. Nadbrzeżna 6E, 62-500 Konin
e-mail: elektrobud.konin@gmail.com tel. 531-544-164
NIP: 665-300-58-10 Regon: 366524001



Obiekt: Przyłącze elektroenergetyczne nn do zasilania budynków dwulokalowych na dz. 262/1 i 263 w m. Kramsk gm. Kramsk

Brancha: elektryczna		Rodzaj opracowania: Projekt budowlany	
Nazwa rysunku:		Stadium:	Skala:
Schemat zasilania		PB	-
Inwestor:	ENERGA-OPERATOR S.A. Oddział w Kaliszu Al. Wolności 8, 62-800 Kalisz		
Projektował:	mgr inż. Mateusz Czerniak uzp. nr WKPi0449/POOE/17 Uprawniony do projektowania bez ograniczeń w specjalności instalacyjnej w zakresie sieci, instalacji i urządzeń elektrycznych i elektroenergetycznych		
Opracował:	Tatiana Urbańska		
Nr umowy:	KJ05911/23	Data: 02.2024	Nr rys.: E-02
Nr OBI:	OBI/45/2302679		