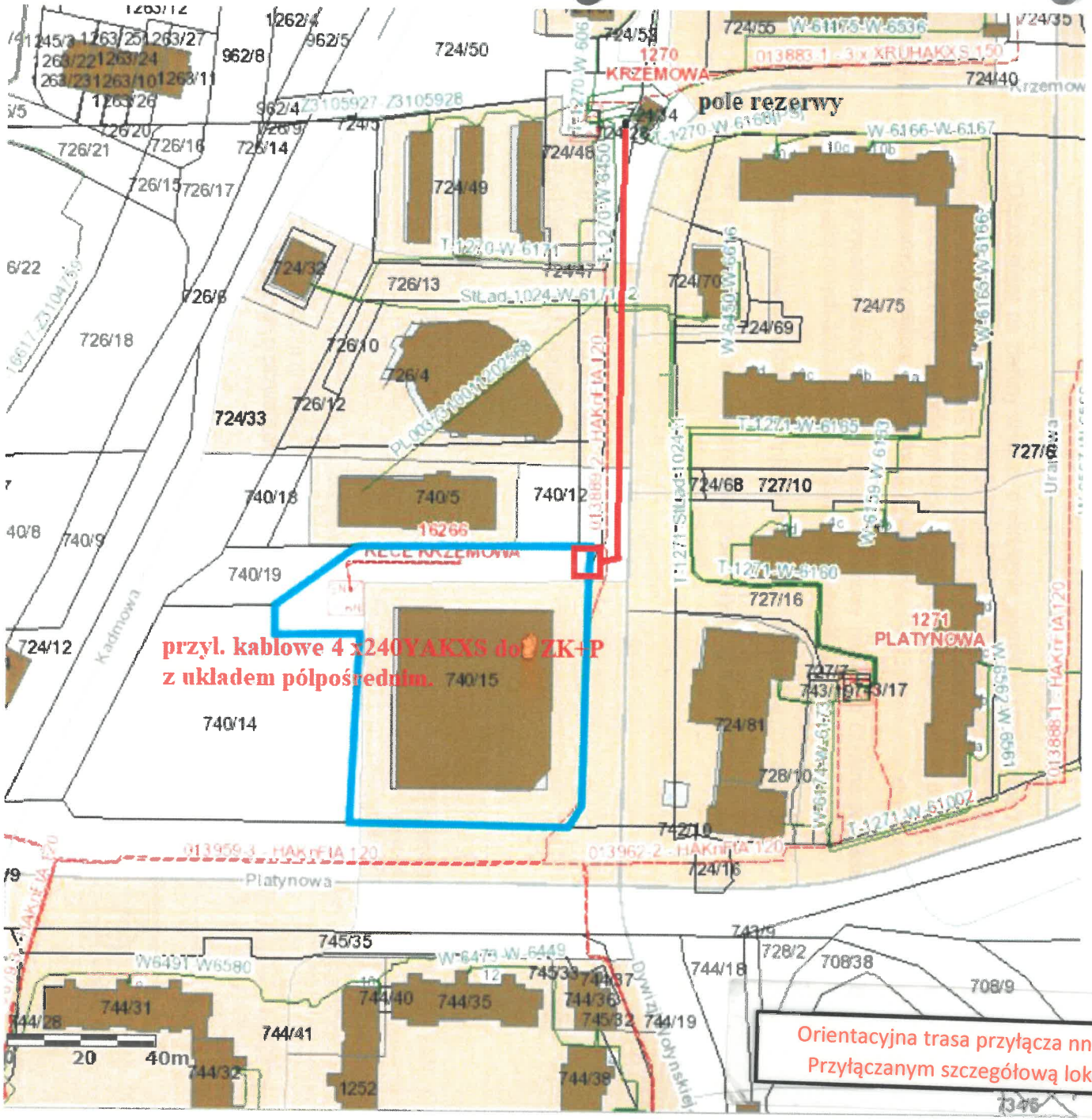

Orientacyjna trasa przyłącza nn 0,4kV. Należy uzgodnić z Podmiotem Przyłączanym szczegółową lokalizację złącza kablowego/przyłącza.