



KP PROJEKT S.C. Karolina Landowska, Paweł Narloch
ul. Moniuszki 7/8, 83-400 Kościerzyna
NIP: 591-171-89-63

ENERGA-OPERATOR SA ODDZIAŁ W GDAŃSKU
Dział Dokumentacji Energetycznej
Dokumentację projektową sprawdzono pod

względem zgodności z P1231041468

Uzgodnienie nr 2024/08100178135MMO

Data uzgodnienia 2024-10-09

PROJEKT BUDOWLANO-WYKONAWCZY

Inżynier
ds. Dokumentacji Energetycznej
Marcin Masowa
Marcin Masowa

EGZEMPLARZ NR:	1 – Oryginalny inwestora
NR UMOWY:	ZN/3574/3535MZI/2024/2401570/1
KATEGORIA OBIEKTU:	XXVI
TEMAT:	Przyłącze kablowe nn 0,4kV
DZIAŁKI ZASILANE:	280/50
DZIAŁKI NA TRASIE:	277/1, 280/50, 280/53, 280/67
ADRES:	Przyjaźń, gm. Żukowo-G
OBSZAR STACJA:	T-7074 Przyjaźń Świerkowa
BRANZA:	Elektroenergetyczna
INWESTOR:	ENERGA - OPERATOR SA z siedzibą w Gdańsku 80-557 Gdańsk, ul. Marynarki Polskiej 130
OPRACOWAŁ:	Paweł Narloch
PROJEKTOWAŁ:	Rafał Gruchała-Węsierski Specjalność: INSTALACYJNA Nr uprawnień POM/0169/PWBE/17
DATA OPRACOWANIA:	kwiecień, 2024 r.

mgr inż. Rafał Gruchała - Węsierski
uprawnienia budowlane
do projektowania i kierowania robotami budowlanymi
z wyjątkiem w szczególności instalacyjnej w zakresie sieci,
linii i urządzeń elektrycznych i elektroenergetycznych
POM/0169/PWBE/17

B. 6743. 2406.2024. WM

ZGŁOSZENIE

budowy lub wykonywania innych robót budowlanych (PB-2)



PB-2 nie dotyczy budowy i przebudowy budynku mieszkalnego jednorodzinnego.

Podstawa prawna: Art. 30 ust. 2 w zw. z ust. 4d ustawy z dnia 7 lipca 1994 r. – Prawo budowlane (Dz. U. z 2020 r. poz. 1333, z późn. zm.).

1. ORGAN ADMINISTRACJI ARCHITEKTONICZNO-BUDOWLANEJ

Nazwa: Starosta Kartuski

2.1. DANE INWESTORA¹⁾

Imię i nazwisko lub nazwa: ENERGA-OPERATOR SA z siedzibą w Gdańsku

Kraj: Polska Województwo: pomorskie

Powiat: Gdańsk Gmina Miasta: Gdańsk

Ulica: Marynarki Polskiej Nr domu: 130 Nr lokalu: -

Miejscowość: Gdańsk Kod pocztowy: 80-557 Poczta: Gdańsk

Email (nieobowiązkowo):

Nrtel. (nieobowiązkowo):

W. Mieliszewski
05.08.2024

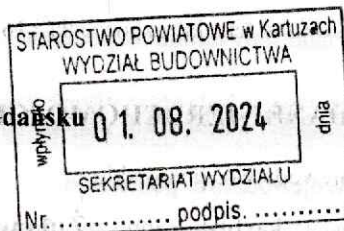

Inf
02.08.2024
E. Leuvice

2.2. DANE INWESTORA (DO KORESPONDENCJI)¹⁾

Wypełnia się, jeżeli adres do korespondencji inwestora jest inny niż wskazany w pkt 2.1.

Kraj: Województwo:

Powiat: Gmina:

Ulica: Nr domu: Nr lokalu:

Miejscowość: Kod pocztowy: Poczta:

Adres skrzynki ePUAP²⁾:

STAROSTWO POWIATOWE
w Kartuzach
WYDZIAŁ BUDOWNICTWA
83-300 KARTUZY, ul. Kościuszki 26

B.6743.....2406.....2024WM
przyjęto do wiadomości zgłoszone roboty budowlane
(art. 29 ust. 1 pkt 2 lit. a
ustawy prawo budowlane) i nie wniesiono uwag.

3. DANE PEŁNOMOCNIKA¹⁾

Wypełnia się, jeżeli inwestor działa przez pełnomocnika.



pełnomocnik



pełnomocnik do doręczeń

Imię i nazwisko: Karolina Landowska

Kraj: Polska Województwo: pomorskie

Powiat: kościerski Gmina: Kościerzyna

Ulica: Moniuszki Nr domu: 7 Nr lokalu: 8

Miejscowość: Kościerzyna Kod pocztowy: 83-400 Poczta: Kościerzyna

Adres skrzynki ePUAP²⁾:

Kartuzi, dnia 19.08.2024 podpis

Z up. *Starosta*

Magdalena Chojmankowska
Kierownik Referatu ds. Pozwoleń
i Zgłoszeń Inwestycji Infrastrukturalnych

Email (nieobowiązkowo): projekty.storage@gmail.com

Nr tel. (nieobowiązkowo): 731 313 378

4. INFORMACJE O ROBOTACH BUDOWLANYCH

Rodzaj, zakres i sposób wykonywania:

Wykonanie przedmiotowej inwestycji będzie realizowane przez uprawnioną firmę wyłonioną na zasadach zamówienia publicznego ogłoszonego przez ENERGA - OPERATOR SA z siedzibą w Gdańsku 80-557 Gdańsk, ul. Marynarki Polskiej 130

Budowa przyłącza kablowego nn 0,4 kV w celu zasilenia dz. 280/50

Planowany termin rozpoczęcia³⁾: 16.09.2024

5. DANE NIERUCHOMOŚCI (MIEJSCE WYKONYWANIA ROBÓT BUDOWLANYCH)¹⁾

Województwo: pomorskie

Powiat: kartuski Gmina: Żukowo

Ulica: - Nr domu: -

Miejscowość: Przyjaźń Kod pocztowy: -

Identyfikator działki ewidencyjnej⁴⁾:

Dz. 277/1, 280/50, 280/53, 280/67

obręb: Przyjaźń [220508_5.0015]

jednostka ewidencyjna: Żukowo-G [220508_5]

6. OŚWIADCZENIE W SPRAWIE KORESPONDENCJI ELEKTRONICZNEJ

☐ Wyrażam zgodę ☒ Nie wyrażam zgody

na doręczanie korespondencji w niniejszej sprawie za pomocą środków komunikacji elektronicznej w rozumieniu art. 2 pkt 5 ustawy z dnia 18 lipca 2002 r. o świadczeniu usług drogą elektroniczną (Dz. U. z 2020 r. poz. 344).

7. ZAŁĄCZNIKI

- ☒ Oświadczenie o posiadanym prawie do dysponowania nieruchomością na cele budowlane.
- ☒ Pełnomocnictwo do reprezentowania inwestora (opłacone zgodnie z ustawą z dnia 16 listopada 2006 r. o opłacie skarbowej (Dz. U. z 2020 r. poz. 1546, z późn. zm.)) – jeżeli inwestor działa przez pełnomocnika.
- ☒ Potwierdzenie uiszczenia opłaty skarbowej – jeżeli obowiązek uiszczenia takiej opłaty wynika z ustawy z dnia 16 listopada 2006 r. o opłacie skarbowej.
- ☒ Inne (wymagane przepisami prawa): projekt budowlano-wykonawczy
- ☐ Potwierdzenie uiszczenia opłaty skarbowej za wydanie zaświadczenia o braku sprzeciwu do zgłoszonych robót budowlanych

8. PODPIS INWESTORA (PEŁNOMOCNIKA) I DATA PODPISU

Podpis powinien być czytelny. Podpis i datę podpisu umieszcza się w przypadku dokonywania zgłoszenia w postaci papierowej.

01.08.2024 Karoline Sienkiewicz

¹⁾ W przypadku większej liczby inwestorów, pełnomocników lub nieruchomości dane kolejnych inwestorów, pełnomocników lub nieruchomości dodaje się w formularzu albo zamieszcza na osobnych stronach i dołącza do formularza.

²⁾ Adres skrzynki ePUAP wskazuje się w przypadku wyrażenia zgody na doręczanie korespondencji w niniejszej sprawie za pomocą środków komunikacji elektronicznej.

³⁾ W przypadku zgłoszenia budowy tymczasowego obiektu budowlanego w polu „Planowany termin rozpoczęcia” należy wskazać również planowany termin rozbiórki lub przeniesienia w inne miejsce tego obiektu.

⁴⁾ W przypadku formularza w postaci papierowej zamiast identyfikatora działki ewidencyjnej można wskazać jednostkę ewidencyjną, obręb ewidencyjny i nr działki ewidencyjnej oraz arkusz mapy, jeżeli występuje.

o pos

Podstawa pr
Dodatkowe
własności, u
uprawnienie
W przypad
osobnym fi

1. DANE

Imię i naz

Kraj: Pol

Powiat:

Ulica: M

Miejsc

2. DANE

INW

Imię

Kraj

Pow

Ul

M

3

Kartuzy, 09.10.2024 r.

UZGODNIENIE nr 2024/08/00178/35MMD

Jednostka projektowa:	KP PROJEKT
Temat projektu:	Budowa przyłącza kablowego nn-0,4kV
	Przyjaźń dz. nr 280/50
Warunki/Wytyczne:	P/23/071468
Nr zadania inwest.:	OBI/35/2401570
Numer ekspl.:	— — — —
Załączniki:	1. Projekt budowlany (projekt zagospodarowania terenu, projekt architektoniczno-budowlany, projekt techniczny) /projekt wykonawczy – 1 kpl. 2. Wersja elektroniczna projektu pdf, mapa dwg —

1. Po robotach budowlanych teren doprowadzić do stanu niegorszego aniżeli był przed ich rozpoczęciem.
2. Po wykonaniu robót budowlanych należy dostarczyć do Energa-Operator SA dokumentację powykonawczą wraz z wynikami geodezyjnej inwentaryzacji powykonawczej oraz informacją o zgodności
3. Koszty napraw i strat poniesionych przez Energa-Operator SA pokrywa wykonawca robót budowlanych.
4. Stosować oznaczenia i tabliczki informacyjne zgodnie ze Standardami oznakowania i numeracji obiektów energetycznych.
5. Niniejsze uzgodnienie nie zwalnia od obowiązku dotrzymania procedury poprzedzającej rozpoczęcie robót budowlanych, określonej w ustawie z dnia 7 lipca 1994r. Prawo Budowlane oraz odpowiedzialności w zakresie stosowania obowiązujących przepisów budowy i norm.

—
—
Inżynier
ds. Dokumentacji Energetycznej
Marcin Masowa
Marcin Masowa

Sprawę prowadzi:

Michał Falkowski, 58 527 93 31, michal.falkowski@energa-operator.plT +48 58 527 95 95
F +48 58 527 95 17Regon 190275904-00036
NIP 583-000-11-90ENERGA-OPERATOR SA
ul. Marynarki Polskiej 130, 80-557 Gdańsk
Oddział w Gdańsku
ul. Marynarki Polskiej 130, 80-557 Gdańsk
gdansk@energa-operator.pl
www.energa-operator.plSąd Rejonowy Gdańsk-Północ
VII Wydział Gospodarczy KRS
KRS 0000033455nr konta: 29 1240 6292 1111 0010 6661 1786
Kapitał zakładowy/wpłacony 1 356 110 400 z



Numer P/23/071468	Miejscowość Kartuzy	Data 13-11-2023
-------------------	---------------------	-----------------

WARUNKI PRZYŁĄCZENIA
DO SIECI ELEKTROENERGETYCZNEJ ENERGA-OPERATOR SA
Oddział w Gdańsku

1. Przyłączany obiekt:
Nazwa: budynek mieszkalny - jednorodzinny
Adres (Nr działki): Przyjaźń, ul. -
gm. Żukowo, działka numer 280/50
2. Grupa przyłączeniowa: grupa V
3. Moc przyłączeniowa: 12.5 kW
4. Miejsce przyłączenia:
GPZ - GPZ RUTKI [G3086]
Linia 15 kV GPZ Rutki - Lapino [G3086-10-089900]
Stacja SN/nn Przyjaźń Świerkowa [7074]
Obwód nn 100 [7074-100]
Obiekt Obwód [nN] 100 [7074-100]
5. Miejsce dostarczania energii elektrycznej:
zaciski prądowe na listwie zaciskowej w złączu w kierunku instalacji przyłączanej;
6. Rodzaj przyłącza: kablowe
7. Zakres prac niezbędnych do realizacji przyłączenia oraz wymagania w zakresie wyposażenia niezbędnego do współpracy z siecią:
 - 7.1. Zakres inwestycji realizowanych przez ENERGA-OPERATOR SA
 - 7.1.1. Urządzenia WN i SN:
-
 - 7.1.2. Stacja transformatorowa:
-
 - 7.1.3. Urządzenia nn:
Wybudowanie przyłącza kablowego zasilonego z istniejącego złącza do szafki pomiarowej P1-Rs/LZV/LZR/F umiejscowionej w linii płotu wg projektu.
 - 7.1.4. Wyposażenie urządzeń, instalacji lub sieci, niezbędne do współpracy z siecią, do której instalacje lub sieci są przyłączane:
-
 - 7.1.5. Zabezpieczenie sieci przed zakłóceniami elektrycznymi powodowanymi przez urządzenia, instalacje lub sieci wnioskodawcy:
-
 - 7.1.6. Dostosowanie przyłączanych urządzeń, instalacji lub sieci do systemów sterowania dyspozytorskiego:
-
 - 7.1.7. Demontaże:
-
- 7.2. Zakres inwestycji realizowanych przez Podmiot Przyłączany:
Odbiorca wykona instalację przyłączaną w obiekcie przyłączanym do sieci elektroenergetycznej, od miejsca rozgraniczenia własności stron. Wykonanie tych czynności powinno zostać potwierdzone w "Oświadczeniu o gotowości instalacji przyłączanej". Rozdzielnicę główną w przyłączanym obiekcie wykonać z tworzywa elektroizolacyjnego.
8. Wymagany stopień skompensowania mocy biernej:



$\text{tg} \varphi_{\text{QI}}$: 0.4

$\text{tg} \varphi_{\text{QIV}}$: 0

9. Wymagania dotyczące układu pomiarowo-rozliczeniowego i systemu pomiarowo-rozliczeniowego:

9.1. Miejsce zainstalowania:

na granicy działki

9.2. Rodzaj i prąd znamionowy oraz miejsce usytuowania zabezpieczenia przedlicznikowego / głównego:

wyłącznik nadmiarowo - prądowy bez członu zwarciovego (ogranicznik mocy) o prądzie znamionowym 25 A, zainstalowane w szafce pomiarowej na granicy działki;

układ pomiarowy: bezpośredni 3-fazowy.

9.3. Sposób pomiaru: bezpośredni

9.4. Rodzaj mierzonej energii: Energia elektryczna czynna pobrana, Straty nieobecne/ pomijalnie małe

9.5. Przystosowanie układu pomiarowo-rozliczeniowego do systemów zdalnego odczytu danych pomiarowych

9.6. Wymagania dodatkowe:

a) Dla pomiaru pośredniego lub półpośredniego, zastosować odpowiednie przekładniki i listwę kontrolno-pomiarową a w obwodach wtórnych pomiaru wykonać zabezpieczenie obwodów napięciowych liczników oraz optyczną sygnalizację zaniku napięcia.

b) Dla poszczególnych etapów budowy przewidzieć pomiar dostosowany do poboru mocy.

c) Urządzenia pomiarowe winny być osłonięte i przystosowane do oplombowania.

d) Wymagania techniczne dla układów transmisji danych pomiarowych określone są w Instrukcji Ruchu i Eksploatacji Sieci Dystrybucyjnej ENERGA-OPERATOR SA

e) inne:

10. Dane dotyczące sieci oraz parametry w zakresie elektroenergetycznej automatyki zabezpieczeniowej i systemowej

10.1. Dotyczy sieci o napięciu do 1 kV:

a) Układ sieci TN-C

b) Napięcie znamionowe sieci 0,4 kV

c) Maksymalny prąd zwarciovowy w sieci 26 kA

Rzeczywistą wartość prądu zwarciovowego oblicza projektant.

d) System ochrony od porażeń Samoczynne wyłączenie zasilania

10.2. Dotyczy sieci o napięciu powyżej 1 kV:

a) Sposób pracy punktu neutralnego sieci -

b) Napięcie znamionowe sieci - kV

c) Prąd zwarcia doziemnego - A

d) Czas wyłączenia zwarcia doziemnego - s

e) Moc zwarciovowa na szynach 15 kV - MVA

f) Czas wyłączenia zwarcia wielofazowego - s

w stacji 110/15 kV GPZ GPZ RUTKI

Rzeczywistą wartość prądu zwarcia wielofazowego oblicza projektant na podstawie mocy zwarciovowej.

g) System ochrony od porażeń uziemienie ochronne

10.3. Inne:

11. Dane znamionowe urządzeń, instalacji i sieci oraz dopuszczalne graniczne parametry ich pracy



- | Rodzaj urządzenia/instalacji/sieci | Napięcie znam. [kV] | Moc znam. [kW] | Prąd rozruchu [A] |
|------------------------------------|---------------------|----------------|-------------------|
|------------------------------------|---------------------|----------------|-------------------|
12. Inne ustalenia:
- 12.1. Dotyczy projektu budowlanego:
-
- 12.2. Dotyczy współpracy ruchowej:
-
- 12.3. Dotyczy umowy o przyłączenie:
-
- 12.4. Inne wymagania:
-
13. Użytkowane urządzenia elektryczne powinny spełniać wymagania określone w obowiązujących przepisach dotyczących kompatybilności elektromagnetycznej.
14. Przy realizacji niniejszych warunków przyłączenia należy uwzględnić wymagania określone w Instrukcji Ruchu i Eksploatacji Sieci Dystrybucyjnej obowiązującej na terenie działania ENERGA-OPERATOR SA.
15. Standardy jakościowe energii elektrycznej określa Rozporządzenie Ministra Gospodarki z dnia 4 maja 2007 roku (Dz.U. Nr 93 poz. 623 z 2007 r.).
- ENERGA-OPERATOR SA nie zapewnia bezprzerwowej dostawy energii do sieci elektroenergetycznej dla ww. obiektu. Należy liczyć się z możliwością przerw w dostawie energii elektrycznej. Bezprzerwową dostawę energii elektrycznej można zapewnić jedynie poprzez zainstalowanie własnego źródła energii (np. agregatu prądotwórczego, urządzenia UPS, itp.) po uprzednim uzgodnieniu warunków jego instalacji z ENERGA-OPERATOR SA Oddział w Gdańsku
16. Zawarcie umowy o przyłączenie stanowi podstawę do rozpoczęcia realizacji prac projektowych i budowlano-montażowych, na zasadach określonych w tej umowie. Projekt umowy o przyłączenie stanowi załącznik do niniejszych warunków.
17. Warunki przyłączenia są ważne 2 lata od dnia ich doręczenia.
- Po zawarciu umowy o przyłączenie warunki przyłączenia ważne są w okresie obowiązywania umowy o przyłączenie.
18. Działając na podstawie art. 7 ust. 14 ustawy z dnia 10 kwietnia 1997 roku – Prawo energetyczne (Dz. U. nr 54 poz. 348 z późn. zm.) w związku z art. 34 ust. 3 pkt 3 ustawy z dnia 7 lipca 1994 roku (Dz. U. nr 89 poz. 414 z późn. zm.) ENERGA-OPERATOR SA oświadcza, że zapewni dostawę energii dla obiektu przyłączanego:
- po przyłączeniu obiektu do sieci elektroenergetycznej na podstawie niniejszych warunków przyłączenia oraz w oparciu o umowę o przyłączenie, jaka zostanie zawarta pomiędzy Podmiotem Przyłączanym a ENERGA – OPERATOR SA,
 - po zawarciu umowy o świadczenie usług dystrybucji lub umowy kompleksowej.
- Niniejsze oświadczenie jest oświadczeniem w rozumieniu art. 34 ust. 3, pkt. 3 ustawy - Prawo budowlane.

Gackowski Marek

OPRACOWAŁ
tel. 58 527 93 41

Kierownik
Działu Przyłączeń

Piotr Kistowski

ZATWIERDZIŁ

- Otrzymują:
1. Wnioskodawca
 2. ENERGA-OPERATOR SA Oddział w Gdańsku Rejon Dystrybucji w Kartuzach
ul. 3-go Maja 9, 83-300 Kartuzy

Kartuzy, dn. 31.07.2024 r.

STAROSTA KARTUSKI

Znak sprawy: G.6630.1354.2024.MB

ODPIS
PROTOKOŁU Z NARADY KOORDYNACYJNEJ
zakończoney w dniu 31.07.2024 r.
w sprawie usytuowania projektowanej sieci uzbrojenia terenu

Na podstawie art. 28b ustawy z dnia 17 maja 1989 r. Prawo geodezyjne i kartograficzne (j.t. Dz. U. z 2023 r. poz. 1752 z późn. zm.)

Przedmiot narady:	-PROJEKT PRZYŁĄCZA ELEKTROENERGETYCZNEGO-
Lokalizacja:	Gmina: Żukowo - G, Obręb: Przyjaźń, dz.: 277/1, 280/50, 280/53, 280/67
Wnioskodawca:	NARLOCH PAWEŁ ul. Słowackiego 28, 83-400 Kościerzyna
Inwestor:	ENERGA OPERATOR S.A. ODDZIAŁ W GDAŃSKU ul. Marynarki Polskiej 130, 80-857 Gdańsk
Projektant:	RAFAŁ GRUCHAŁA-WĘSIERSKI Inne upr.: budowlane: POM/0169/PWBE/17
Przewodniczący:	Karolina Burandt-Karczewska Kierownik Referatu Uzgadniania Dokumentacji Projektowej
Sposób przeprowadzenia narady:	elektroniczny
Data wpływu:	23.07.2024 r.

Lista uczestników narady koordynacyjnej wraz z uwagami

Lp.	Nazwa Instytucji Sposób uczestnictwa	Stanowisko Uwagi	Imię i nazwisko uczestnika
1	ENERGA OPERATOR S.A. ODDZIAŁ W GDAŃSKU ul. Marynarki Polskiej 130 80-557 Gdańsk elektroniczny	Stanowisko pozytywne	Wojciech Kwidziński
2	ENERGA OŚWIETLENIE Sp. z o.o. ul. Rzemieślnicza 17/19 81-855 Sopot elektroniczny	Uczestnik nieobecny na naradzie	
3	GMINA ŻUKOWO ul. Gdańska 52 83-330 Żukowo elektroniczny	Stanowisko pozytywne uzgodniono bez uwag	Wiesław Pałka
4		Uczestnik nieobecny na naradzie	

Dokument wygenerował(a): Karolina Burandt-Karczewska, dn. 31-07-2024 12:31:40

Jezeli dokument jest wystawiony elektronicznie, to nie wymaga podpisu analogowego ani pieczęci, lecz wymaga podpisu elektronicznego.

Uwaga: podpis elektroniczny jest niewidoczny – można go zweryfikować tylko odpowiednim programem

	Hawe Telekom Sp. z o.o. w restrukturyzacji ul. Francesca Nulla 2 00-486 Warszawa elektroniczny		
5	Instytut Chemii Bioorganicznej Polskiej Akademii Nauk Poznańskie Centrum Superkomputerowo-Sieciowe ul. Z. Noskowskiego 12/14 61-704 Poznań Adres korespondencyjny: ul. Jana Pawła II 10 61-139 Poznań elektroniczny	Bez uwag	Stanowisko pozytywne Grzegorz Kuberka
6	MULTIMEDIA POLSKA S.A. ul. Kościerska 10b 83-300 Kartuzy elektroniczny		Uczestnik nieobecny na naradzie
7	NETIA S.A. ul. Poleczki 13, 02-822 Warszawa adres korespondencyjny: ul. Arkońska 6/A4, 80-387 Gdańsk elektroniczny		Stanowisko pozytywne Krzysztof Osiecki
8	NETIA S.A. TK Telekom ul. Poleczki 13 02-822 Warszawa elektroniczny	Bez uwag.	Stanowisko pozytywne Jacek Michniak
9	NETPOL Piotr Pruba ul. Telesfora 5 80-209 Chwaszczyno elektroniczny		Uczestnik nieobecny na naradzie
10	ORANGE POLSKA S.A. Dział Ewidencji i Zarządzania Danymi o Infrastrukturze Olsztyn Aleja Grunwaldzka 110, 80-244 Gdańsk elektroniczny		Uczestnik nieobecny na naradzie
11	Polska Spółka Gazownictwa Sp. z o.o. Oddział Zakład Gazowniczy w Gdańsku ul. Wałowa 41/43 80-856 Gdańsk Gazownia w Żukowie ul. 3-Maja 25A 83-330 Żukowo elektroniczny	Uzgodniono zgodnie z załączonymi uwagami: 1. Rozpoczęcie robót należy zgłosić pisemnie w Gazowni w Żukowie, na min. 7 dni przed ich rozpoczęciem. 2. W przypadku natrafienia na niezainwentaryzowaną sieć gazową lub uszkodzenia sieci gazowej należy wstrzymać prace i niezwłocznie powiadomić Pogotowie Gazowe tel. nr 992 lub Gazownię w Żukowie. 3. Wszelkie uszkodzenia sieci gazowej zostaną usunięte na koszt Inwestora i Wykonawcy. 4. Szczegółowy przebieg tras istniejących gazociągów należy ustalić na budowie, na podstawie przekopów kontrolnych i potwierdzić wpisem do Dziennika Budowy.	Stanowisko pozytywne Dariusz Skurczyński

Dokument wygenerował(a): Karolina Burandt-Karczewska, dn. 31-07-2024 12:31:40

Jeżeli dokument jest wystawiony elektronicznie, to nie wymaga podpisu analogowego ani pieczęci, lecz wymaga podpisu elektronicznego.

Uwaga: podpis elektroniczny jest niewidoczny – można go zweryfikować tylko odpowiednim programem

		5. W pobliżu istniejącej sieci gazowej roboty ziemne należy wykonywać ręcznie. 6. Należy zachować przykrycie gazociągu 0,8 m -1,2m. 7. Należy zachować wszystkie wymagane odległości od istniejącej/projektowanej sieci gazowej zgodnie z Rozporządzeniem Ministra Gospodarki z dnia 26 kwietnia 2013 r. w sprawie warunków technicznych, jakim powinny odpowiadać sieci gazowe i ich usytuowanie Dz.U. z 2013 poz. 640	
12	Polskie Sieci Elektroenergetyczne S.A. ul. Warszawska 165 05-520 Konstancin-Jeziorna elektroniczny	Stanowisko pozytywne	Marcin Wiśniewski
13	PRZEWODNICZĄCY NARADY KOORDYNACYJNEJ elektroniczny	Bez uwag. Stanowisko pozytywne	Karolina Burandt-Karczewska
14	REGIONALNE CENTRUM INFORMATYKI GDYNIA ul. Strażacka 2-8 81-660 Gdynia elektroniczny	Uczestnik nieobecny na naradzie	
15	Spółka Komunalna Żukowo Sp z o.o. ul. Pod Otomino 44 83-330 Żukowo elektroniczny	Stanowisko pozytywne Uzgodniono bez uwag.	Daniel Andrearczyk
16	WNIOSKODAWCA elektroniczny	Uczestnik nieobecny na naradzie	

Nieobecność na naradzie koordynacyjnej podmiotu należycie zawiadomionego o jej miejscu i terminie nie stanowi przeszkody do jej przeprowadzenia. Przyjmuje się, że podmiot ten nie składa zastrzeżeń do usytuowania projektowanej sieci uzbrojenia terenu przedstawionego w planie sytuacyjnym.

Z upoważnienia Starosty Kartuskiego
Karolina Burandt-Karczewska
Kierownik Referatu Uzgadniania Dokumentacji
Projektowej

Prawidłowość nieznanaPrawidłowy podpis

Dokument podpisany przez Karolina Burandt-Karczewska

Data: 2024.07.31 12:32:07 CEST

Podpis przewodniczącego narady

POUCZENIE:

1. Przedstawiciele instytucji zostali zawiadomieni o sposobie, terminie i miejscu przeprowadzenia narady koordynacyjnej zgodnie z ustawą Prawo geodezyjne i kartograficzne (t.j. Dz. U. z 2023 r. poz.1752). W myśl art. 28b ust. 3 pkt 4 tej ustawy w naradzie koordynacyjnej mogą wziąć udział również inne podmioty, które mogą być zainteresowane rezultatami narady koordynacyjnej, w szczególności zarządzające terenami zamkniętymi, w przypadku sytuowania części projektowanych sieci na tych terenach.
2. Znaki geodezyjne, urządzenia zabezpieczające te znaki oraz budowle triangulacyjne podlegają ochronie w myśl art. 15 ustawy Prawo geodezyjne i kartograficzne (t.j. Dz. U. z 2023 r. poz.1752).

Dokument wygenerował(a): Karolina Burandt-Karczewska, dn. 31-07-2024 12:31:40

Jeżeli dokument jest wystawiony elektronicznie, to nie wymaga podpisu analogowego ani pieczęci, lecz wymaga podpisu elektronicznego.

Uwaga: podpis elektroniczny jest niewidoczny – można go zweryfikować tylko odpowiednim programem

1. Opis techniczny

1.1. Podstawa opracowania

- Warunki przyłączenia nr P/23/071468 wydane przez Energa-Operator S.A. Oddział w Gdańsku;
- Podkład geodezyjny - mapa do celów projektowych (skala 1:500);
- Inwentaryzacja urządzeń elektroenergetycznych nn 0,4kV w terenie;
- Uzgodnienie z właścicielami działek na montaż urządzeń energetycznych;
- Norma N SEP-E-004;
- Ustawy Prawo budowlane z dn. 7.07.1994 r. z późniejszymi zmianami.

1.2. Zakres opracowania

- Przyłącze elektroenergetyczne kablowe nn 0,4kV typu YAKXS 4x70mm²
- Złącze pomiarowe typu P1-Rs/LZV/LZR/F;
- Opis techniczny;
- Obliczenia techniczne;
- Rysunki techniczne (PZT oraz schematy)

1.3. Dane energetyczne

- Moc przyłączeniowa: $P_p = 12,5$ kW;
- Napięcie zasilania $U = 230/400$ V;
- Obiekt zasilany będzie ze stacji T-7074 Przyjaźń Świerkowa;
- Do pomiaru energii elektrycznej zastosować liczniki 3-fazowe energii czynnej, które zostaną zamontowane w szafce pomiarowej.

1.4. Opis wykonania robót

Projektuje się wykonanie przyłącza kablowego nn 0,4kV typu YAKXS 4x70mm² z istniejącego złącza nr Z-104 do projektowanego złącza kablowego nr Z35____ typu P1-Rs/LZV/LZR/F zlokalizowanego na działce nr 280/50 zgodnie z rysunkiem nr E01.

Po wykonaniu wykopów na jego dnie ułożyć bednarkę typu FeZn 25x4, którą należy przysypać 10 cm warstwą piasku lub gruntu rodzimego w celu odseparowania jej od kabla. Bednarkę należy podłączyć z istniejącym uziemieniem.

Kabel w rowie kablowym układać na głębokości 70 cm na podsypce piaskowej 2x 10 cm a następnie wykop zasypać ziemią rodzimą. Trasę kabla w ziemi oznaczyć poprzez ułożenie folii kablowej koloru niebieskiego. Na skrzyżowaniach z drogami, wjazdami, rowami i z uzbrojeniem podziemnym kable układać w rurach osłonowych zgodnie z projektem zagospodarowania terenu. W przypadku napotkania niezinventaryzowanego uzbrojenia podziemnego, kabel również zabezpieczyć rurą osłonową SRS-110. W miejscach skrzyżowań z uzbrojeniem podziemnym wykopy wykonywać ręcznie. Końce rur osłonowych zabezpieczyć kształtkami termokurczliwymi.

Cały zakres prac do wykonania pokazany jest na rysunku E01. Wykonać geodezję powykonawczą ułożonego kabla. Podmiot przyłączany wykona we własnym zakresie linie zalicznikową od projektowanego złącza kablowego do swojej działki.

1.5. Ochrona od porażeń prądem elektrycznym

Jako środek dodatkowej ochrony przeciwporażeniowej dla linii kablowej 0,4kV stosować samoczynne wyłączenie zasilania. Niniejsze opracowanie nie obejmuje instalacji zalicznikowej odbiorcy. Całość prac wykonać zgodnie z przepisami, normą N SEP-E-004 Elektroenergetyczne i sygnalizacyjne linie kablowe wraz z późniejszymi zmianami, wiedzą techniczną oraz aktualnie obowiązującymi normami. Układ sieci TN-C.

1.6. Uwagi końcowe

- Przed zamierzonym terminem rozpoczęcia robót budowlano - montażowych Wykonawca jest zobowiązany zgłosić ten fakt do właściwych instytucji branżowych - gestorów sieci w terminie określonym w art. 41 ust.4 Ustawy z dnia 7 lipca 1994 r - Prawo Budowlane Dz. U. Nr 89 z 1994 r. poz. 414 i w załączonych uzgodnieniach;
- Przed przystąpieniem do prac na terenach prywatnych posesji poinformować właścicieli o zakresie koniecznych prac i uzgodnić termin wejścia na posesję;
- Prace wykonywane przy czynnych urządzeniach energetycznych uzgadniać na roboczo z ENERGA – OPERATOR SA Rejonem Dystrybucji w Kartuzach;
- Całość instalacji należy wykonać zgodnie z niniejszą dokumentacją oraz Warunkami Technicznymi Wykonania i Odbioru Robót Budowlano-Montażowych tom V „Instalacje Elektryczne”, normami PN-E, przepisami, a w szczególności N SEP-E-004 i przepisami BHP;
- Przed przystąpieniem do robót ziemnych, w miejscach zbliżeń do istniejącego uzbrojenia technicznego wykonać przekopy próbne, w celu jego szczegółowej lokalizacji i na podstawie jego rzeczywistej lokalizacji ułożyć projektowany kabel zachowując przepisowe odległości;
- Teren po pracach ziemnych przywrócić do stanu pierwotnego;
- Uzyskanie zgody na zajęcie pasa drogowego należy do wykonawcy robót. Uwzględnić na etapie wykonawstwa zalecenia uzgodnień i sprawdzeń projektu;
- Za szkody powstałe na skutek działań Wykonawcy w terenie przyległym lub w istniejącej infrastrukturze odpowiadać będzie Wykonawca;
- Należy opracować, uzgodnić i zrealizować projekty organizacji ruchu na czas wykonywania robót.

3. Zestawienia montażowe

Lp.	ODCINEK SIECI		TYP I PRZEKRÓJ	Układanie kabla							Złącze i wyposażenie			
	OD	DO		Długość całkowita	Długość wykopu	Zap. istn. złącze	Zap. w proj. złącze	Bednarka FeZn 25x4	Folia PCV niebieska	Rura osłonowa SRS-110	P1-Rs/LZV/LZR/F	Wkładka bezpiecznikowa WTN-00/gF 50A	Palczatka termokurczliwa AK 4 <35-150>	ETIMAT T 3P 25A
1.	Z-104	Proj. Z35	YAKXS 4x70mm ²	132	123	2	2	127	123	23	1	3	2	1
RAZEM:				132	123	2	2	127	123	23	1	3	2	1

Samuraj Geodeta Paweł Bronk
ul. Wybickiego 1
83-322 Klukowa Huta
NIP: 5891994995
e-mail: samurajgeodeta@gmail.com
Telefon: 725-690-116

Geodeta uprawniony:
mgr inż. Paweł Bronk
nr upr.: 23080



MAPA DO CELÓW PROJEKTOWYCH SKALA 1:500

Nazwa obiektu: Przyjaźń, dz.: 280/50
Mapa aktualna na dzień: 13.07.2024 r.
Data sporządzenia: 13.07.2024 r.
Godło mapy: 6,219,24.(11.2.2; 12.1.1)
Id. zgłoszenia: G.6640.4652.2024
Nazwa jed. ewidencyjnej: Żukowo - G (220508_5)
Nazwa obr. ewidencyjnego: Przyjaźń (220508_5.0015)
Układ współrzędnych prostokątnych: PL-2000 strefa 6
Układ współrzędnych wysokościowych: PL-EVRF2007-NH

UWAGA:

- Nie wyklucza się istnienia innych, nie wskazanych na niniejszej mapie urządzeń podziemnych nie zgłoszonych do inwentaryzacji.
- Mapa aktualna pod względem sytuacyjno-wysokościowym uzbrojenia terenu na dzień 10.07.2024 r.
- Granice działek wyniesiono na podstawie mapy ewidencyjnej gruntów bez prawnego ustalenia na gruncie i ich analizy.
- Mapa do celów projektowych została wykonana bez ustalenia obciążeń służebnościami gruntowymi ujawnionymi w księdze wieczystej.
- W zakresie obszaru aktualizacji mapy występują projektowane urządzenia uzgodnione na naradach koordynacyjnych zgodnie z treścią mapy.

Poświadczam, że niniejszy dokument został opracowany w wyniku prac geodezyjnych i kartograficznych, których rezultaty zawiera operat techniczny pozytywnie zweryfikowany. Jednocześnie informuję, że jestem świadomy odpowiedzialności karnej za złożenie fałszywego oświadczenia.

Identyfikator zgłoszenia pracy geodezyjnej	G.6640.4652.2024
Organ służby geodezyjnej, który otrzymał zgłoszenie	Starosta Kartuski
Wykonawca prac	Samuraj Geodeta Paweł Bronk
Nr oraz data sporządzenia dokumentu zawierającego wynik pozytywnej weryfikacji	G.6640.4652.2024_93562 z dnia 18.07.2024 r.
Imię i nazwisko oraz nr uprawnień zawodowych kierownika prac	Paweł Bronk, nr upr. 23080



PODPIS ZAUFANY

PAWEŁ MIKOŁAJ
BRONK

21.07.2024 16:22:18 [GMT+2]
Dokument podpisany elektronicznie
podpisem zaufanym

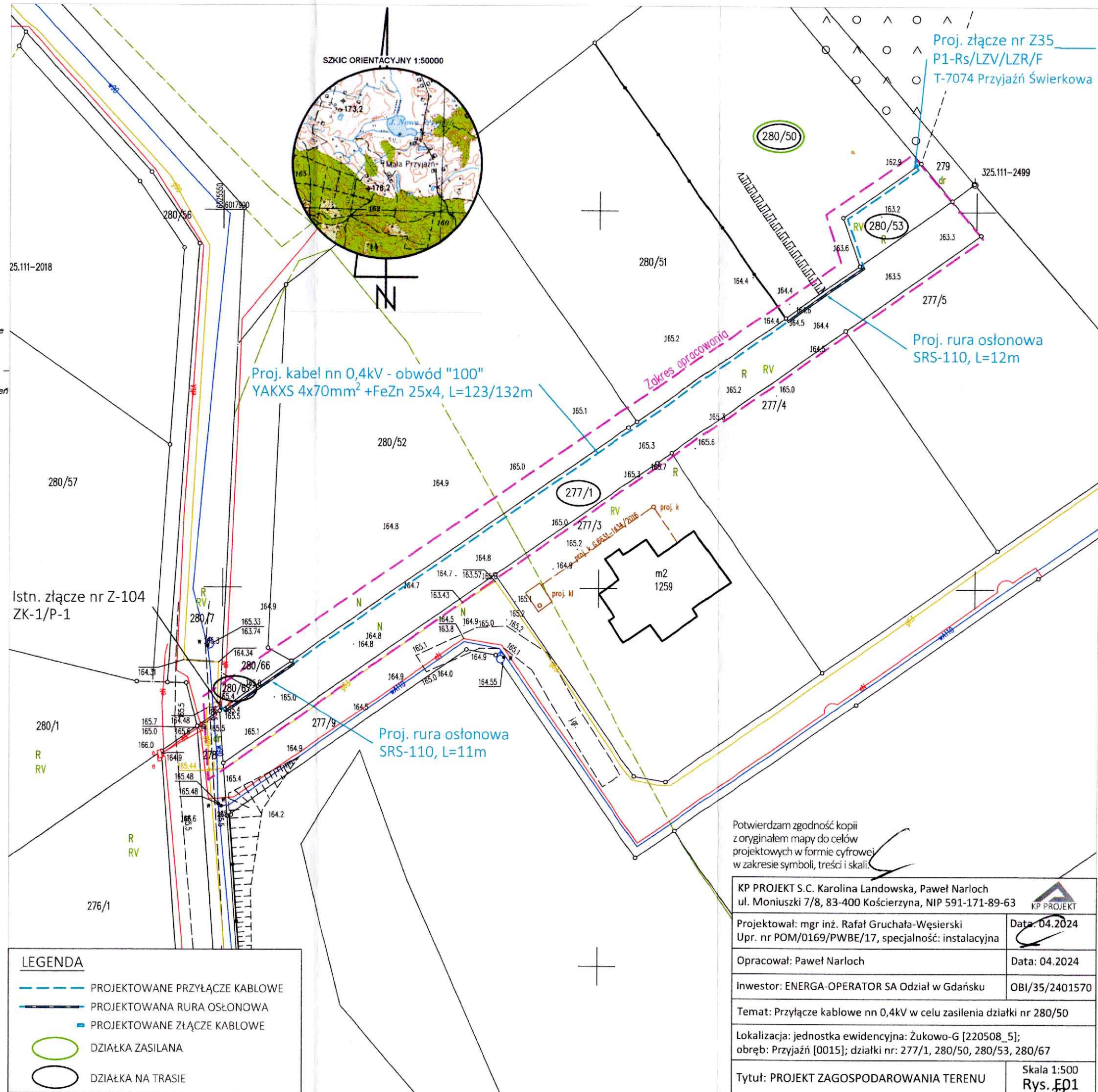

UWAGI:

- Ochrona od porażań - samoczynne wyłączanie zasilania
- Układ sieci TN-C
- Aparaturę przystosowaną do plombowania oznaczono (*)
- Stosować kłódki i zamki według systemu Master-Key część kablową złącza (z wyjątkiem części pomiarowej) w uchwytach do zakładania kłódek.

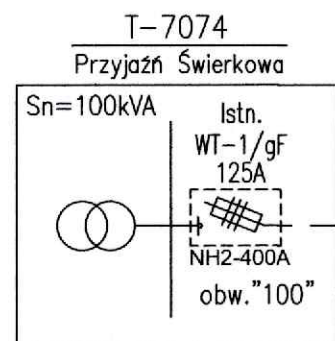

ENERGA-OPERATOR SA ODDZIAŁ W GDAŃSKU
Dział Dokumentacji Energetycznej
Dokumentację projektową sprawdzono pod
względem zgodności z **PI231041468**
Uzgodnienie nr **2024/08/00478135mm**
Data uzgodnienia **2024-10-09**

Inżynier
ds. Dokumentacji Energetycznej
Marcin Masowa

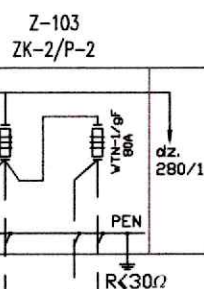
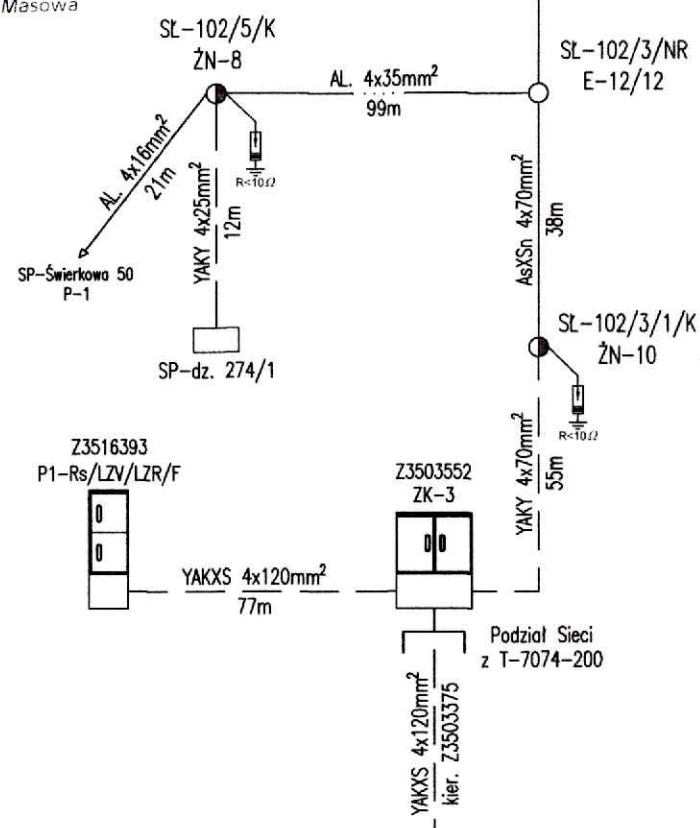

Proj. Z35
P1-Rs/LZV/LZR/F
L=123/132m

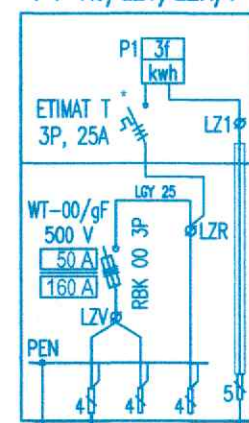

dz. 280/50
P/23/071468
Pp=12,5kW

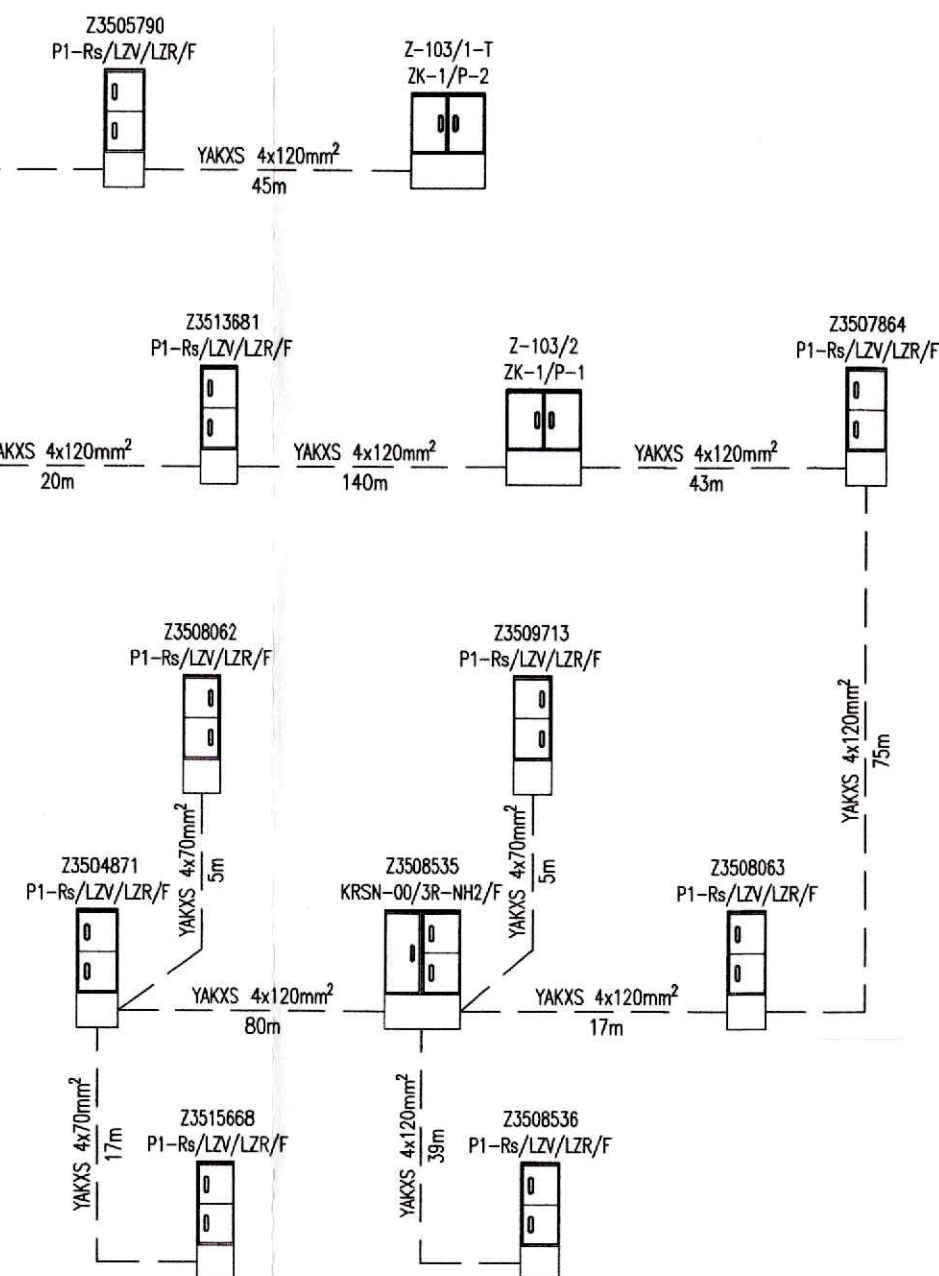

KP PROJEKT S.C. Karolina Landowska, Paweł Narloch ul. Moniuszki 7/8, 83-400 Kościerzyna, NIP 591-171-89-63	
Projektował: mgr inż. Rafał Gruchala-Węsierski Upr. nr POM/0169/PWBE/17, specjalność: instalacyjna	Data: 04/2024
Opracował: Paweł Narloch	Data: 04.2024
Inwestor: ENERGA-OPERATOR SA Oddział w Gdańsku	OBI/35/2401570
Temat: Przyłącze kablowe nn 0,4kV w celu zasilania działki nr 280/50	
Lokalizacja: jednostka ewidencyjna: Żukowo-G [220508_5]; obręb: Przyjaźń [0015]; działki nr: 277/1, 280/50, 280/53, 280/67	
Tytuł: SCHEMAT ZASILANIA	Rys. E03