



BIURO USŁUG GEODEZYJNYCH I PROJEKTOWYCH

"KODEM" Sp. z o.o.

83-000 Pruszcz Gdański, Aleja Ks. Józefa Walęga 1/1e NIP 593-010-05-20
tel./fax 58-683-47-47 kom. 517-383-280 e-mail: dariusz@kodem.eu

MAPA DO CELÓW PROJEKTOWYCH skala 1:500

Województwo: pomorskie

Powiat: gdański

Jednostka ewidencyjna: 220404_2 Pruszcz Gdański

Obręb: 0014 Borkowo

Obiekt: Borkowo, ul. Stylowa, dz. nr 7/38 i inne

ID pracy: GKIK-PODGIK.6640.1.5480.2023

Nr sekcji mapy: 6.219.25.04.4.I

Układ odniesienia: poziomy - PL-2000 strefa 6 (18°)

wysokościowy - PL-EVRF2007-NH

Kierownik prac: inż. Dariusz Mazurek, upr. 23923

Prace polowe: inż. Dariusz Mazurek, upr. 23923

Prace kameralne: mgr inż. Justyna Ługiewicz, upr. 24014

Pruszcz Gdański, dnia 06.12.2023 r.

— oznaczenie granic obszaru, który był przedmiotem aktualizacji
— elementy nienależące do katalogu baz danych

Mapa jest aktualna pod względem sytuacji, uzbudowania podziemnego terenu i ewidencji gruntów na dzień 04.12.2023r.

Nie wyklucza się istnienia w terenie innych, nie wykazanych na niniejszej mapie, urządzeń podziemnych, które nie zostały zgłoszone do Inwentaryzacji.

Służebność gruntowych w KW nie badano.

Nie wszystkie granice ewidencyjne spełniają wymogi dokładnościowe określone w obowiązujących standardach.

W granicach opracowania występują projektowane i zarejestrowane w RUDP przewody i urządzenia zgodnie z treścią niniejszej dokumentacji. Pruszcz Gdański, dn. 30.11.2023r.

POUCZENIE: Oświadczenie jest równoważne z klauzulą urzędową, mapa może być wykorzystana w procesie budowlanym art. 1, pkt. 12, f) Ustawy z dn. 30 kwietnia 2020 r. Dz. U. 2020, poz. 782 (o zmianie ustawy – Prawo geodezyjne i kartograficzne oraz niektórych innych ustaw)

Oświadczam, że niniejszy dokument został opracowany w wyniku prac geodezyjnych i kartograficznych, których rezultaty zawiera operat techniczny, który uzyskał pozytywną weryfikację. Jednocześnie informuję, że jestem świadomy odpowiedzialności karnej za złożenie fałszywego oświadczenia.

Identyfikator zgłoszenia prac geodezyjnych	GKIK-PODGIK.6640.1.5480.2023
Organ Służby Geodezyjnej i Kartograficznej prowadzący zasób:	STAROSTA GDAŃSKI
Wykonawca prac geodezyjnych:	A&D PRACOWNIA GEODEZYJNO-PROJEKTOWA "KODEM" DARIUSZ MAZUREK
Protokół pozytywnej weryfikacji:	nr: GKIK-PODGIK.6640.1.5480.2023_51978 z dn. 13-12-2023
Kierownik prac geodezyjnych:	inż. Dariusz Mazurek nr upr. 23923

Signed by /
Podpisano przez:

Dariusz Łukasz
Mazurek

Date / Data: 2023-
12-14

Za zgodność kopii mapy do celów
projektowych z oryginałem

Mariusz Łopatyński
POM/0183/PWBE/19

LEGENDA

- Projektowane przyłącze kablowe nn-0,4kV YAKXS 4x240mm² oraz YAKXS 4x120mm² + FeZn 25x4mm²
- Projektowana rura osłonowa typu HDPE/RHDPEp 160/110
- Projektowana złącze kablowe

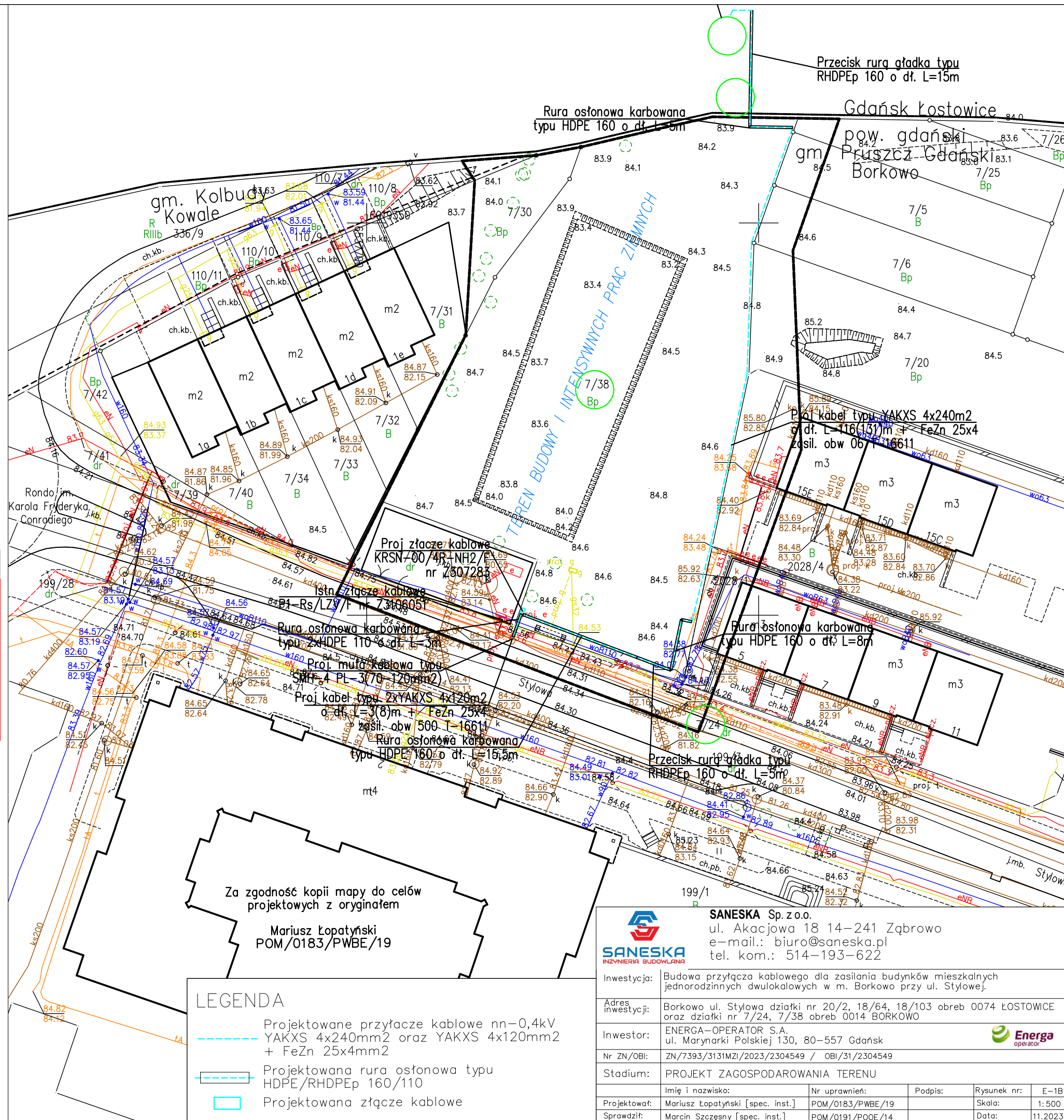

SANESKA Sp. z o.o.
ul. Akacja 18 14-241 Ząbrowo
e-mail: biuro@saneska.pl
tel. kom.: 514-193-622

Inwestycja:	Budowa przyłącza kablowego dla zasilania budynków mieszkalnych jednorodzinnych dwulokalowych w m. Borkowo przy ul. Stylowej.				
Adres inwestycji:	Borkowo ul. Stylowa działki nr 20/2, 18/64, 18/103 obręb 0074 ŁOSTOWICE oraz działki nr 7/24, 7/38 obręb 0014 BORKOWO				
Inwestor:	ENERGA—OPERATOR S.A. ul. Marynarki Polskiej 130, 80—557 Gdańsk				
Nr ZN/OBI:	ZN/7393/3131MZI/2023/2304549 / OBI/31/2304549				
Stadium:	PROJEKT ZAGOSPODAROWANIA TERENU				
	Imię i nazwisko:	Nr uprawnień:	Podpis:	Rysunek nr:	E—1B
Projektował:	Mariusz Łopatyński [spec. inst.]	POM/0183/PWBE/19		Skala:	1:500
Sprawił:	Marcin Szczesny [spec. inst.]	POM/0191/POOE/14		Data:	11.2023