

~~EN 60898-1~~
~~30 kA~~

Części licznikowe nie wyposażać w ograniczki mocy.
Przewody zasilające ograniczniki zdemontować
spod listwy rozgałęźnej LZR i je zabezpieczyć.

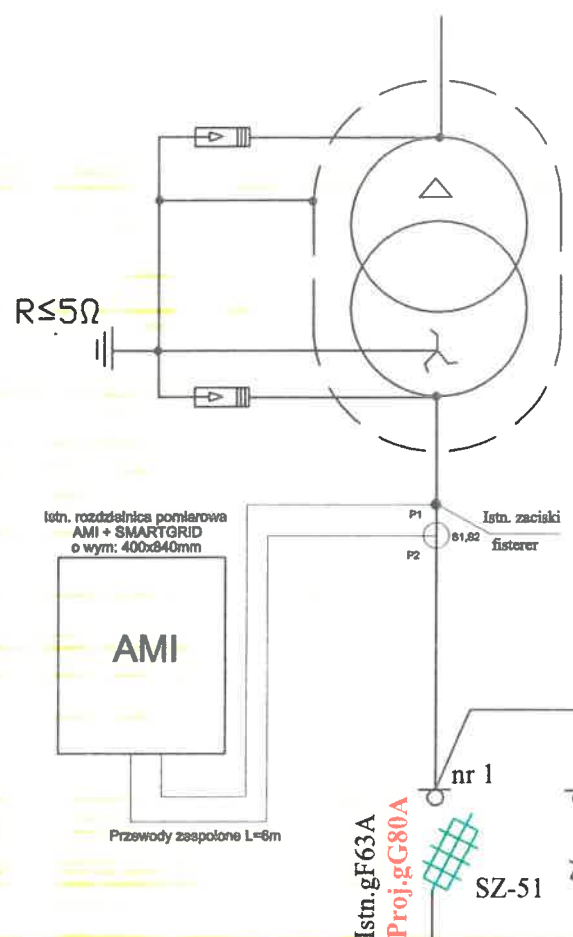

Istn. stacja
transformatorowa
S-1557
OLSZEWO
MAŁE
Istn. 100 kVA

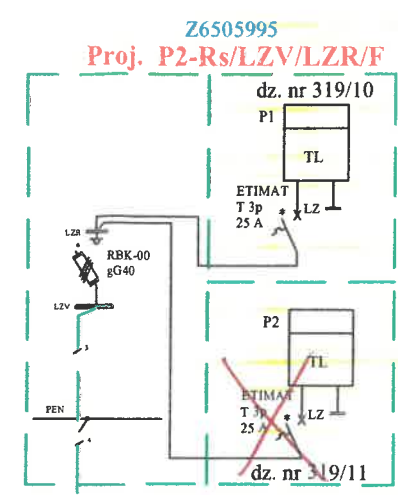

Istn. gF63A
Proj. gG80A

Proj. NA2XY4x120mm² L=44/61m

Istn. 4xAL50mm² L=198m
S-1557, obwód nr 2, kier. Nidzica

Istn. słup linii nN
nr 04/P-08ŻN

Istn. 4xAL50mm²

Istn. ASZH480C301
wymienić na
Proj. SE 30.450Bz10
R<10Ω-sprawdzić i
ewentualnie poprawić

Istn. YAKXS4x70mm²

Tytuł opracowania		EL-VK Projekt spółka z o.o.	
Projekt budowlany zasilania domu letniskowego w m. Olszewo, dz. nr 319/10, gm. Nidzica		11-041 Olsztyn, Ul. Żurawia 24c/1	
Tytuł rysunku		OBI/65/2302820	Rys. nr E-2
Schemat ideowy zasilania			
Imię i nazwisko	Nr uprawnień	Data	Podpis
Projektował: mgr inż. Tomasz Dąbrowski	WAM/0147/POOE/13	07.2024	
Opracował: inż. Piotr Stefaniak		07.2024	

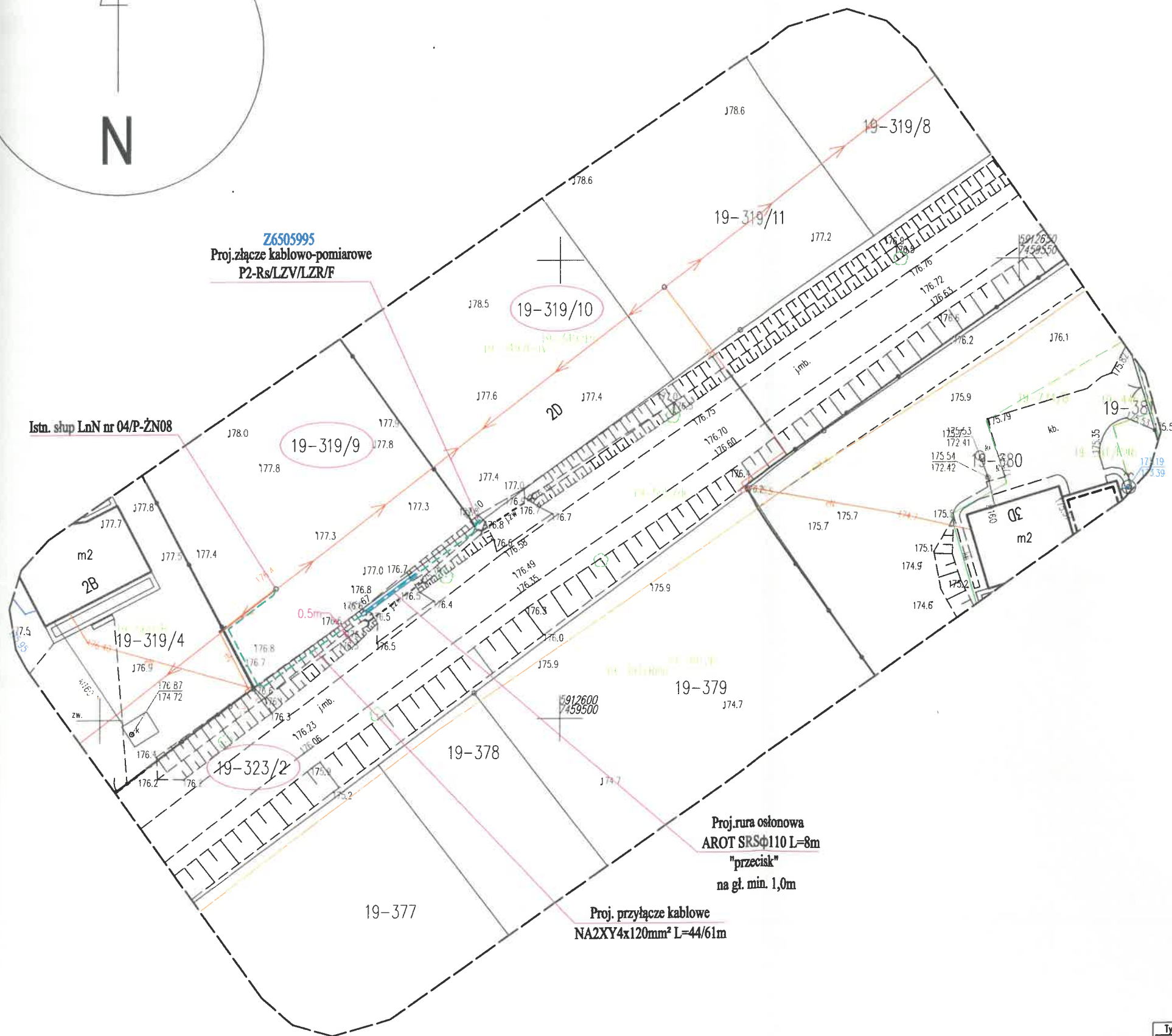
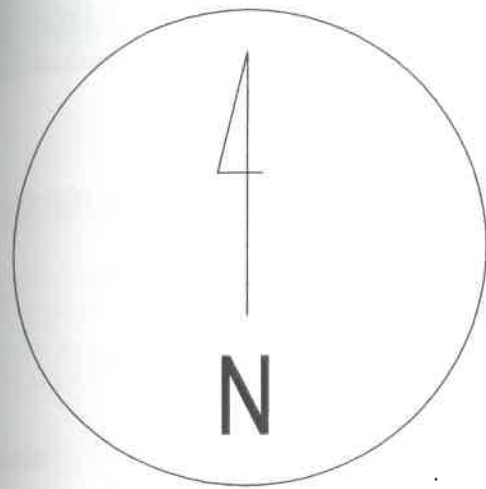

MAPA SYTUACYJNO - WYSOKOŚCIOWA DO CELÓW PROJEKTOWYCH		
Oznaczenie kancelaryjne zgłoszenie pracy		G.6642.1.928.20
geodezyjna		OLSZEWO
Miejscowość		281104_5
Jednostka	identyfikator	GM. NIDZICA
ewidencyjna	nazwa	281104_5.0019
Obręb ewidencyjny	identyfikator	OLSZEWO
	nazwa	323/2
Dzielnica ewidencyjna		1:500
Skala mapy		2000/7
Nazwa układu	przostokątnych płaskich	PL-EVRF2007-NH
współrzędnych	wysokości	7.198.15.15.2.3
Sekcja mapy		
Oznaczenie granic obszaru, który był przedmiotem aktualizacji		---
Służebności gruntu mające wpływ na zagospodarowanie gruntów zlokalizowanych w granicach projektowanej inwestycji		Mapa została wykonana bez ustalania występowania w księgach wieczystych służebności gruntu
Sposób wykonania mapy		Mapa powstała z rastra mapy ewidencyjnej
Uwaga:		Nie wyklucza się istnienia w terenie innych nie wykazywanych na niniejszej mapie urządzeń podziemnych, które nie były zgłoszone do inwentaryzacji lub o których brak jest informacji w instytucjach branżowych.
Marcin Nowociński - nr upr.20700		
Imię i nazwisko, nr uprawnień geodety uprawniających		

Oświadczam, że operat techniczny zawierający rezultaty pracy geodezyjnej wykonanej przez firmę "usługi geodezyjne Nowociński S.C.", zgłoszonej pod numerem G.6642.1.928.2023 w Starostwie Powiatowym w Nidzicy, otrzymał w dniu 10.04.2024 r. pozytywny wynik weryfikacji nr G.6642.1.928.2023. 1. Operat techniczny został przyjęty do Powiatowego Zasobu Geodezyjnego i Kartograficznego i otrzymał identyfikator materiału zasobu nr P.2811.2024.257. Jednocześnie informuję, że jestem świadom odpowiedzialności karnej za złożenie fałszywego oświadczenia

mgr inż. Marcin Nowociński - nr upr. 20700
(podpis kierownika prac)

Oświadczam, że treść mapy na której wykonano niniejszy projekt jest zgodna z treścią mapy do celów projektowych opracowanej w wyniku prac geodezyjnych i kartograficznych zgłoszonych do Starostwa Powiatowego w Nidzicy, poświadczonych przez wykonawcę prac. Identyfikator zgłoszenia prac geodezyjnych G.6642.1.928.2023 w dn. 10.04.2024

mgr inż. Tomasz Dąbrowski
WAM/0147/POOE/13
(imię i nazwisko projektanta)

Elektronicznie
podpisany przez
Marcin Nowociński
Data: 2024.04.11
18:19:48+0200
Marcin
Nowociński

Z6505995
usytuowanie złącza
P2-Rs/LZV/LZR/F
dz.nr 319/10
dz.nr 319/9
dz.nr 323/2
złącze w skali: 1:100

Tytuł opracowania:		Projekt budowlany zasilenia domu letniskowego w m. Olszewo, dz. nr 319/10, gm. Nidzica		EL-VK Projekt sp. z o.o. 11-041 Olsztyń, Ul. Żurawia 24c/1	
Tytuł rysunku:		Projekt zagospodarowania terenu		OBI/65/2302820 Skala: 1:500	Rys. nr E-1
Imię i nazwisko		Nr uprawnień		Data	Podpis
Projektant: mgr inż. Tomasz Dąbrowski		WAM/0147/POOE/13		07.2024	
Opracował: inż. Piotr Stefaniak				07.2024	

Wytoczne w zakresie zasad realizacji prac na sieciach

OBI: 2302820

Nazwa i adres obiektu (zamówienia): Przyłącze kablowe nn 0,4 kV, Olszewo, dz. 319/9, 323/2, 319/10

I. Dotyczy tylko robót na nN:

1. Prace na niskim napięciu winny być wykonywane w technologii PPN.
2. Jeżeli z przyczyn obiektywnych nie można wykonać prac w technologii PPN to dopuszcza się wyłączenie i:

a) dopuszczenie do prac na sieci nN realizuje:

WYKONAWCA ☐

ENERGA ☐

b) agregat zapewnia:

WYKONAWCA ☐

ENERGA ☐

- ilość moc.....

- ilość moc.....

- ilość moc.....

- ilość moc.....

- ilość moc.....

- ilość moc.....

PPN 0,4kV

II. Dotyczy robót na SN, bądź SN i nN:

1. Dopuszczenie do prac na sieciach SN realizuje:

WYKONAWCA ☐

ENERGA ☐

2. Zakres zlecenia wymaga pracy agregatów:

TAK ☐

NIE ☐

3. Agregat zapewnia:

WYKONAWCA ☐

ENERGA ☐

- ilość moc.....

- ilość moc.....

- ilość moc.....

- ilość moc.....

- ilość moc.....

- ilość moc.....

- ilość moc.....

- ilość moc.....

- ilość moc.....

- ilość moc.....

4. Przewidywany czas pracy na sieci:

- ilość wyłączeń:

- czas wyłączeń:

5. Wykonawca zobowiązany jest do organizacji szkoleń w zakresie nowych urządzeń, dotychczas nie stosowanych w sieci Zamawiającego.

TAK ☐

NIE ☐

LP	TYP URZĄDZENIA/APARATU DLA KTÓREGO WYMAGANE JEST SZKOLENIE	IŁOŚĆ OSÓB OBJĘTYCH SZKOLENIEM	ZAKRES SZKOLENIA
1			
2			
3			

6. Uwagi:

Sporządził
Pracownik MZE:

3.07.2024

Technik
ds. Linii Elektroenergetycznych
Miroslaw Mezykowski

Zatwierdził:
Kierownik MZE

Kierownik
Działu Zarządzania Eksploatacją
Krzysztof Wódkiewicz

Nidzica. 19.01.2024r.

PZD.DT.m.4450.5.2024

EL-VIK Projekt sp. z o.o.
ul. Żurawia 24c/1
11-041 Olsztyn

DECYZJA

Na podstawie art. 39 ust. 3 i 3a, art. 40 ust. 1, 2 pkt 1, 2 pkt. 2, ust. 3, 4, 5, 11, 13, 15 ustawy o drogach publicznych z dnia 21 marca 1985 r. (t. j. Dz.U. z 2023r. poz. 645 z późn. zm.), Rozporządzenia Rady Ministrów z dnia 1 czerwca 2004r. w sprawie określania warunków udzielania zezwoleń na zajęcie pasa drogowego (t. j. Dz. U. z 2016r. poz. 1264 z późn. zm.), a także upoważnienia nr 11/2011 Zarządu Powiatu w Nidzicy z dnia 21.02.2011 r. do wydawania decyzji administracyjnych w sprawach uregulowanych ustawą o drogach publicznych, należących do właściwości Zarządu Powiatu, w tym do wydawania zezwoleń na zajęcie pasa drogowego oraz pobieranie opłat i kar pieniężnych oraz art. 104 ustawy z dnia 14 czerwca 1960r. Kodeks postępowania administracyjnego (t. j. Dz. U. z 2023r. poz. 775 z późn. zm.), po rozpatrzeniu wniosku z dnia 15.01.2024r. złożonego przez firmę EL-VIK PROJEKT sp. z o.o. z siedzibą przy ul. Żurawiej 24c/1, 11-041 Olsztyn, dotyczącego uzgodnienia lokalizacji projektowanego przyłącza kablowego nN w ciągu drogi powiatowej nr 1589N Nidzica – Zaborowo (dz. dr. nr 323/2 ob. Olszewo gm. Nidzica) w celu zasilenia w energię budynku mieszkalnego zlokalizowanego na działce nr 319/10 ob. Olszewo gm. Nidzica

Uzgodniam

1. Lokalizację projektowanego przyłącza kablowego nN w ciągu drogi powiatowej nr 1589N Nidzica – Zaborowo (dz. dr. nr 323/2 ob. Olszewo gm. Nidzica) w celu zasilenia w energię budynku mieszkalnego zlokalizowanego na działce nr 319/10 ob. Olszewo gm. Nidzica
2. Zobowiązuje się Wnioskodawcę przed przystąpieniem do prowadzenia robót do uzyskania zezwolenia zarządcy drogi na prowadzenie robót w pasie drogowym na podstawie art. 40 ust. 1 i 2 pkt 1 cyt. ustawy oraz zezwolenia zarządcy drogi na umieszczenie w/w urządzeń infrastruktury technicznej w pasie drogowym na podstawie art. 40 ust. 1 i 2 pkt 2 cyt. ustawy,
3. Za umieszczenie urządzeń w pasie drogowym Właściciel tych urządzeń zobowiązany jest do uiszczania corocznej opłaty,
4. Ustala się następujące warunki zezwolenia :
 - a) Wniosek w sprawie umieszczenia urządzeń infrastruktury technicznej niezwiązanej z potrzebami zarządzania drogami lub potrzebami ruchu drogowego winien dokładnie określać okres umieszczenia w/w urządzeń w pasie drogowym, który winien odpowiadać okresowi używalności wbudowanych materiałów,
 - b) Wniosek w sprawie zezwolenia na prowadzenie robót w pasie drogowym należy uzupełnić o plan zabezpieczenia robót,
 - c) Warunki niniejszego uzgodnienia są ważne przez okres 3 lat i nie są pozwoleniem na budowę, ani nie stanowią zezwolenia na wejście z robotami na teren pasa drogowego,
 - d) Zgodnie z art. 3 pkt 11 art. 32 ust. 4 pkt 2 i art. 33 ust. 2 pkt 2 ustawy z dnia 7 lipca 1994r. Prawo Budowlane (t. j. Dz. U. 2023r. poz. 682 z późn. zm.) niniejsze uzgodnienie stanowi dla Inwestora podstawę do oświadczenia o posiadanym prawie do dysponowania gruntem pasa drogowego na cele budowlane oznaczonym jako działka nr 323/2 obręb Olszewo gm. Nidzica.