

DOKUMENTACJA
POWYKONAWCZA
ATLANTIC TEAM
Dariusz Wiczołek
SWIETLINO 3, 84-218 ŁĘCZYCE
NIP 583 165 27 07

04.11.2019

OBI 1807837
projekt nr 10235

T-51482
obw: 300

KRSN-P2/2F-NH02/R-NH00/F
Z3307164

KRSN-P2
Z3317261

proj. Z-302/2
ZK-1b/P-2/F

proj. Z-302/3
ZK-1b/P-2/F

proj. Z-302/5
ZK-1b/P-1/F

proj. Z-302/1
ZK-3/P-2/F

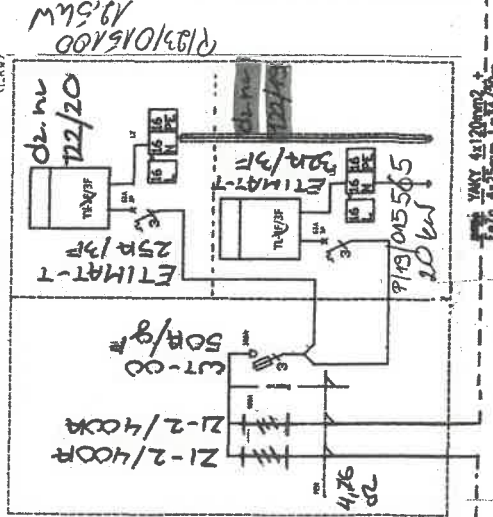
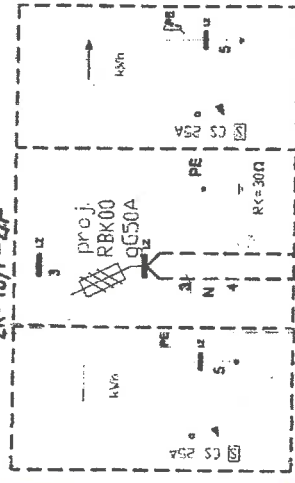
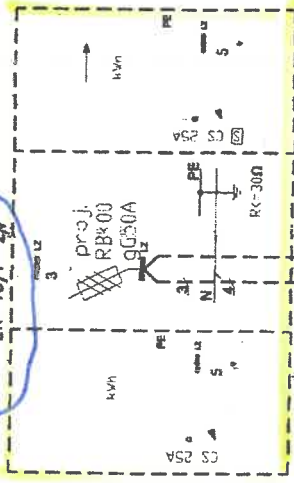
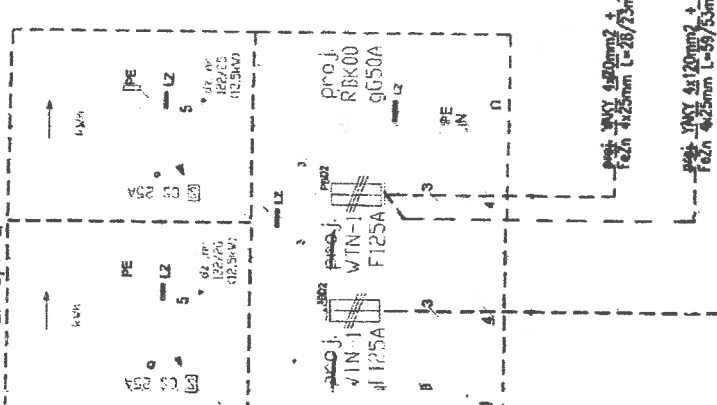

Inwestor:

ENERGA - OPERATOR SA Oddział w Gdańsku, ul. Marynarki Polskiej 130, 80-551 Gdańsk

Inwestycja:

Łosionie w energię elektryczną budynku mieszkalnego na dz. nr 122/18 m. Wocław, gm. C

Adres

Wocław dz. nr 123/20, 123/19, 122/26, 122/17, gm. Cedry Wielkie

ENMEX zynieria

Stowarzyszenie: Tytuł, Imię i Nazwisko: Nr upraw.

OPRACOWAŁ: Tomasz Norloch

Projektowanie Realizacja Inwestycji

PROJEKTOWAŁ: inż. Sebastian Hinc PDM/0122/P001/04

Korzeniowski 66 B/2, 83-000 Przyszka Gołński

SPRACOWAŁ: mgr inż. Krzysztof Pomieć 50/gd/70032

tel. 0 500 22 55 20, e-mail: enmex@enmex.pl

DATA: 04.12.2009r.

NAZWA RYSUNKU:

SKALA

NUMER RYSUNKU

Schemat strukturalny sieci kablowej

0,4kV