

Numer P/24/061252	Miejscowość Radziejów	Data 03-09-2024
-------------------	-----------------------	-----------------

WARUNKI PRZYŁĄCZENIA
DO SIECI ELEKTROENERGETYCZNEJ ENERGA-OPERATOR SA
Oddział w Toruniu

1. Przyłączany obiekt:
Nazwa: budynek mieszkalny - jednorodzinny
Adres (Nr działki): Raciążek, ul. -
gm. Raciążek, działka numer Raciążek-792/18
2. Grupa przyłączeniowa: grupa V
3. Moc przyłączeniowa: 12.5 kW
4. Miejsce przyłączenia:
GPZ - Ciechocinek [GPZ6-0034]
Linia 15 kV GPZ Ciechocinek - Waganiec [SN 6-0034-03]
Stacja SN/nn RACIĄŻEK OSIEDLE [STA6-1017]
Obwód nn OBW. 400 [T961017-04]
Obiekt Obwód [nN] OBW. 400 [T961017-04]
istn. rozdzielnica
5. Miejsce dostarczania energii elektrycznej:
w szafce pomiarowej zaciski prądowe na listwie zaciskowej licznika w kierunku instalacji odbiorczej
6. Rodzaj przyłącza: kablowe
7. Zakres prac niezbędnych do realizacji przyłączenia oraz wymagania w zakresie wyposażenia niezbędnego do współpracy z siecią:
 - 7.1. Zakres inwestycji realizowanych przez ENERGA-OPERATOR SA
 - 7.1.1. Urządzenia WN i SN:
-
 - 7.1.2. Stacja transformatorowa:
-
 - 7.1.3. Urządzenia nn:
Od istniejącej kablowej rozdzielnicy szafowej naziemnej zintegrowanej typu KRSN-P2/2F-NH2/2R-NH00/F nr Z9635625 przy dz. nr 792/15 wybudować odcinek kabla YAKXS 4x120mm² dł. ok. 140m. Proj. kabel zakończyć szafką pomiarową typu P2-Rs/LZV/LZR/F usytuowaną w linii granicy działek nr 792/18 i 792/19 od strony drogi w miejscu umożliwiającym swobodny odczyt wskazań stanu licznika.
W proj. szafce pomiarowej typu P2-Rs/LZV/LZR/F przewidziano rezerwę dla zasilania obiektu na dz. nr 792/19.
 - 7.1.4. Wyposażenie urządzeń, instalacji lub sieci, niezbędne do współpracy z siecią, do której instalacje lub sieci są przyłączane:
-
 - 7.1.5. Zabezpieczenie sieci przed zakłóceniami elektrycznymi powodowanymi przez urządzenia, instalacje lub sieci wnioskodawcy:
-
 - 7.1.6. Dostosowanie przyłączanych urządzeń, instalacji lub sieci do systemów sterowania dyspozytorskiego:
-
 - 7.1.7. Demontaże:
-
 - 7.2. Zakres inwestycji realizowanych przez Podmiot Przyłączany:
Od proj. szafki pomiarowej typu P2-Rs/LZV/LZR/F linią zalicznikową zasilić budynek mieszkalny/letniskowy na dz. nr 792/18. Odbiorca wykona instalację przyłączaną w obiekcie przyłączanym dostosowaną do poboru mocy, od miejsca rozgraniczenia własności stron. Wykonanie tych czynności powinno zostać potwierdzone w "Oświadczeniu o gotowości instalacji przyłączanej".
8. Wymagany stopień skompensowania mocy biernej:

tgφ QI: 0.4

tgφ QIV: 0

9. Wymagania dotyczące układu pomiarowo-rozliczeniowego i systemu pomiarowo-rozliczeniowego:

9.1. Miejsce zainstalowania:

na granicy działki

9.2. Rodzaj i prąd znamionowy oraz miejsce usytuowania zabezpieczenia przedlicznikowego / głównego:

wyłącznik nadmiarowo - prądowy bez członu zwarciovego (ogranicznik mocy) 3 fazowy o prądzie znamionowym 25 A, zainstalowane w szafce pomiarowej

9.3. Sposób pomiaru: bezpośredni

9.4. Rodzaj mierzonej energii: Energia elektryczna czynna pobrana, Straty nieobecne/ pomijalnie małe

9.5. Przystosowanie układu pomiarowo-rozliczeniowego do systemów zdalnego odczytu danych pomiarowych

-

9.6. Wymagania dodatkowe:

a) Dla pomiaru pośredniego lub półpośredniego, zastosować odpowiednie przekładniki i listwę kontrolno-pomiarową a w obwodach wtórnych pomiaru wykonać zabezpieczenie obwodów napięciowych liczników oraz optyczną sygnalizację zaniku napięcia.

b) Dla poszczególnych etapów budowy przewidzieć pomiar dostosowany do poboru mocy.

c) Urządzenia pomiarowe winny być osłonięte i przystosowane do oplombowania.

d) Wymagania techniczne dla układów transmisji danych pomiarowych określone są w Instrukcji Ruchu i Eksploatacji Sieci Dystrybucyjnej ENERGA-OPERATOR SA

e) inne:

-

10. Dane dotyczące sieci oraz parametry w zakresie elektroenergetycznej automatyki zabezpieczeniowej i systemowej

10.1. Dotyczy sieci o napięciu do 1 kV:

a) Układ sieci TN-C

b) Napięcie znamionowe sieci 0,4 kV

c) Maksymalny prąd zwarciov w sieci - kA

Rzeczywistą wartość prądu zwarciovego oblicza projektant.

d) System ochrony od porażeń Samoczynne wyłączenie zasilania

10.2. Dotyczy sieci o napięciu powyżej 1 kV:

a) Sposób pracy punktu neutralnego sieci -

b) Napięcie znamionowe sieci - kV

c) Prąd zwarcia doziemnego - A

d) Czas wyłączenia zwarcia doziemnego - s

e) Moc zwarciov na szynach 15 kV - MVA

f) Czas wyłączenia zwarcia wielofazowego - s

w stacji 110/15 kV GPZ Ciechocinek

Rzeczywistą wartość prądu zwarcia wielofazowego oblicza projektant na podstawie mocy zwarcioviej.

g) System ochrony od porażeń uziemienie ochronne

10.3. Inne:

-

11. Dane znamionowe urządzeń, instalacji i sieci oraz dopuszczalne graniczne parametry ich pracy

Rodzaj urządzenia/instalacji/sieci	Napięcie znam. [kV]	Moc znam. [kW]	Prąd rozruchu [A]
------------------------------------	---------------------	----------------	-------------------

12. Inne ustalenia:

12.1. Dotyczy projektu budowlanego:

Opracować projekt budowlano-wykonawczy linii kablowej (zgodnie z obowiązującymi w ENERGA-OPERATOR SA standardami technicznymi i Wytycznymi do projektowania) i uzgodnić z ENERGA-OPERATOR SA Oddział w Toruniu, Rejon Dystrybucji w Radziejowie.

Dane do obliczeń: transformator w stacji - 100 kVA, zabezp. obwodu - Ib-125A, YAKKS 4x120mm² dł.- 45m (do istn. rozdzielnicy).

12.2. Dotyczy współpracy ruchowej:

-

12.3. Dotyczy umowy o przyłączenie:

-

12.4. Inne wymagania:

-

13. Użytkowane urządzenia elektryczne powinny spełniać wymagania określone w obowiązujących przepisach dotyczących kompatybilności elektromagnetycznej.

14. Przy realizacji niniejszych warunków przyłączenia należy uwzględnić wymagania określone w Instrukcji Ruchu i Eksploatacji Sieci Dystrybucyjnej obowiązującej na terenie działania ENERGA-OPERATOR SA.

15. Standardy jakościowe energii elektrycznej określa Rozporządzenie Ministra Gospodarki z dnia 4 maja 2007 roku (Dz.U. Nr 93 poz. 623 z 2007 r.).

ENERGA-OPERATOR SA nie zapewnia bezprzerwowej dostawy energii do sieci elektroenergetycznej dla ww. obiektu. Należy liczyć się z możliwością przerw w dostawie energii elektrycznej. Bezprzerwową dostawę energii elektrycznej można zapewnić jedynie poprzez zainstalowanie własnego źródła energii (np. agregatu prądotwórczego, urządzenia UPS, itp.) po uprzednim uzgodnieniu warunków jego instalacji z ENERGA-OPERATOR SA Oddział w Toruniu

16. Zawarcie umowy o przyłączenie stanowi podstawę do rozpoczęcia realizacji prac projektowych i budowlano-montażowych, na zasadach określonych w tej umowie. Projekt umowy o przyłączenie stanowi załącznik do niniejszych warunków.

17. Warunki przyłączenia są ważne 2 lata od dnia ich doręczenia.

Po zawarciu umowy o przyłączenie warunki przyłączenia ważne są w okresie obowiązywania umowy o przyłączenie.

18. Działając na podstawie art. 7 ust. 14 ustawy z dnia 10 kwietnia 1997 roku – Prawo energetyczne (Dz. U. nr 54 poz. 348 z późn. zm.) w związku z art. 34 ust. 3 pkt 3 ustawy z dnia 7 lipca 1994 roku (Dz. U. nr 89 poz. 414 z późn. zm.) ENERGA-OPERATOR SA oświadcza, że zapewni dostawę energii dla obiektu przyłączanego:

- po przyłączeniu obiektu do sieci elektroenergetycznej na podstawie niniejszych warunków przyłączenia oraz w oparciu o umowę o przyłączenie, jaka zostanie zawarta pomiędzy Podmiotem Przyłączanym a ENERGA – OPERATOR SA,

- po zawarciu umowy o świadczenie usług dystrybucji lub umowy kompleksowej.

Niniejsze oświadczenie jest oświadczeniem w rozumieniu art. 34 ust. 3, pkt. 3 ustawy - Prawo budowlane.

Tomczak

Tomczak Ireneusz

OPRACOWAŁ

tel. 56 470 6376

[Signature]
Kierownik
Oddziału Przyłączeń

ZATWIERDZIŁ

Otrzymują:

1. Wnioskodawca
2. ENERGA-OPERATOR SA Oddział w Toruniu Rejon Dystrybucji w Radziejowie
ul. Brzeska 19, 88-200 Radziejów

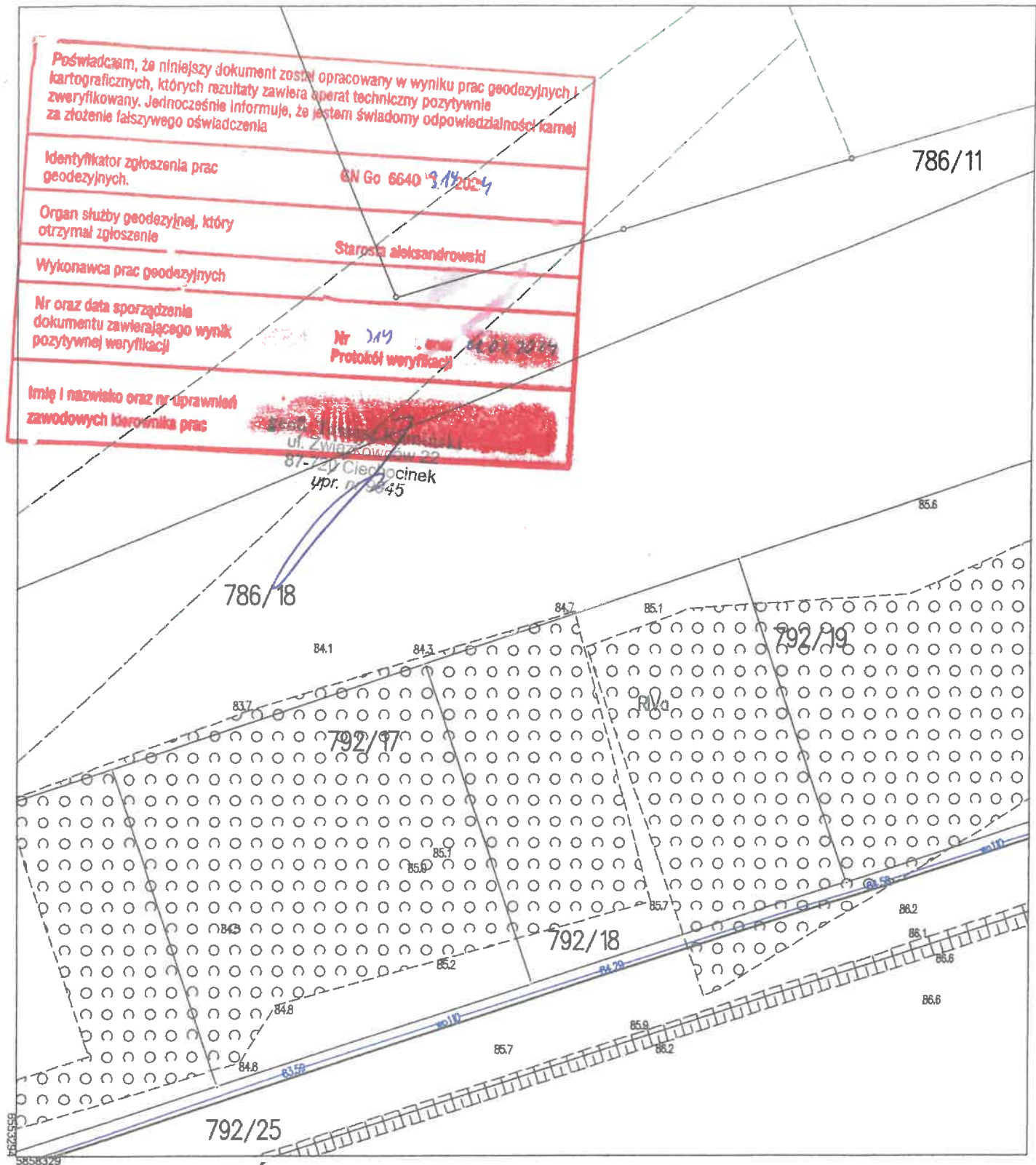

MAPA DO CELÓW PROJEKTOWYCH Dz. 792/18

Nr kancelaryjny: GN.Go.6640.319.2024

Województwo: kujawsko-pomorskie

Powiat: aleksandrowski

Jednostka ewidencyjna: 040107_2 Gm. Raciążek

Obręb: 0008 Raciążek

skala 1:500

Stan mapy w oznaczonym zakresie aktualny na dzień: 04.03.2024

Mapa została wykonana bez ustalenia obciążeń służebnościami gruntowymi

Nie wyklucza się istnienia w terenie innych niż wykazanych na niniejszej mapie urządzeń podziemnych które nie były zgłoszone do inwentaryzacji geodezyjnej

Układ współrzędnych płaskich 2000 - 6
Układ wysokościowy PL-EVRF2007-NH

Kierownik: Tomasz Kamiński upr. 9945

geod. Tomasz Kamiński
ul. Związkowców 22
87-720 Ciesząciniek
upr. nr 9945

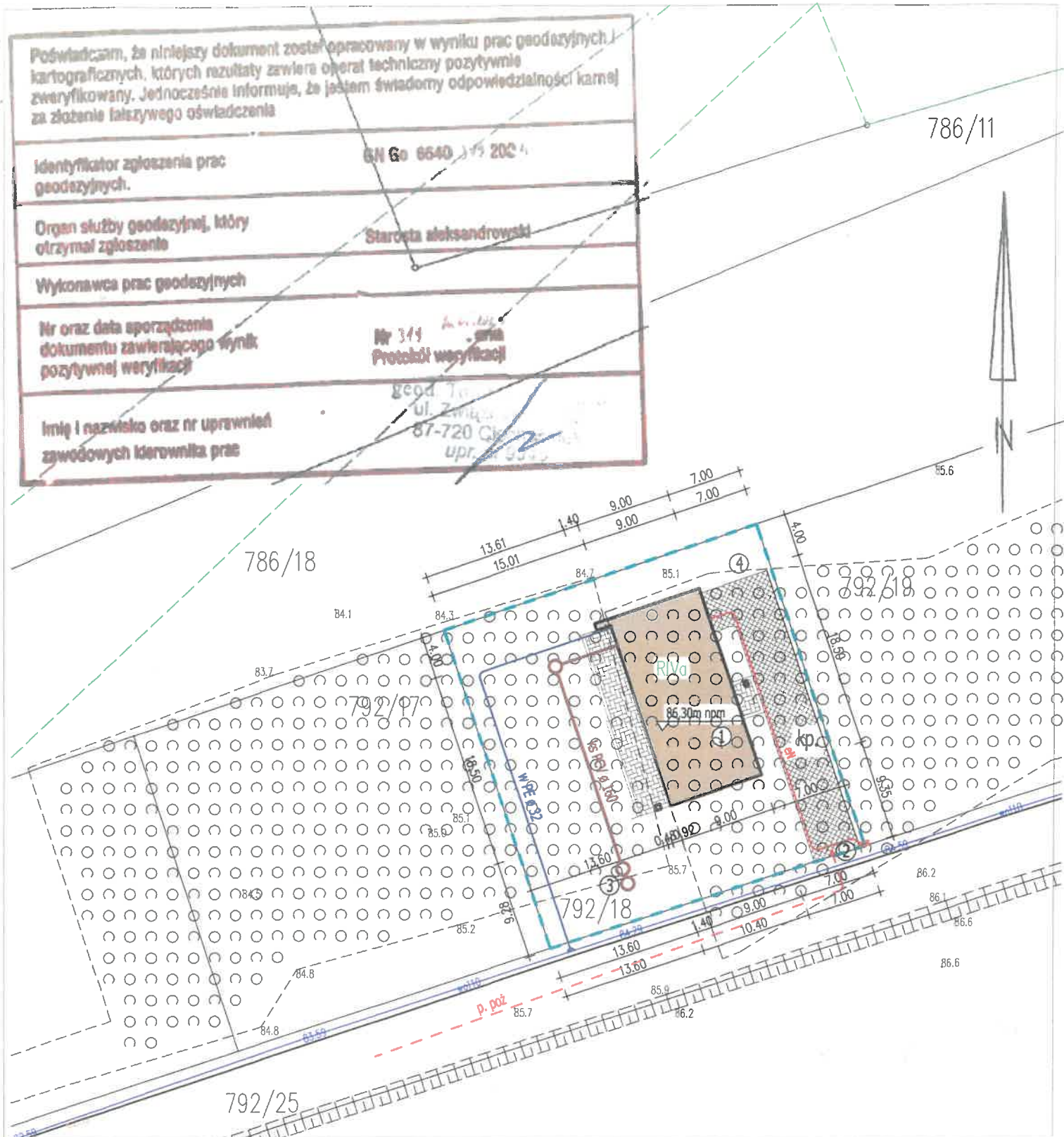

MAPA DO CELÓW PROJEKTOWYCH Dz. 792/18

Nr kancelaryjny: GN.Go.6640.319.2024

Województwo: kujawsko-pomorskie

Powiat: aleksandrowski

Jednostka ewidencyjna: 040107_2 Gm. Raciążek

Obręb: 0008 Raciążek

skala 1:500

Stan mapy w oznaczonym zakresie aktualny na dzień: 04.03.2024

Mapa została wykonana bez ustalenia obciążeń służebnościami gruntowymi

Nie wyklucza się istnienia w terenie innych niż wykazanych na niniejszej mapie urządzeń podziemnych które nie były zgłoszone do inwentaryzacji geodezyjnej

Układ współrzędnych płaskich 2000 - 6
Układ wysokościowy PL-EVRF2007-NH

Kierownik: Tomasz Kamiński upr. 9945

