

KOPIA MAPY ZASADNICZEJ

o ograniczonej treści w zakresie przebiegu granic działek ewidencyjnych

Skala mapy: 1:1000

województwo: wielkopolskie

powiat: koniński

jednostka ewidencyjna: Ślesin

obręb: Głębockie

oznaczenie kancelaryjne wniosku: K.40602.1.1498.2024

Nie podlega opłacie skarbowej na podstawie art. 3 Ustawy o opłacie skarbowej z 16 listopada 2006 r (Dz U nr 225 poz 1635)

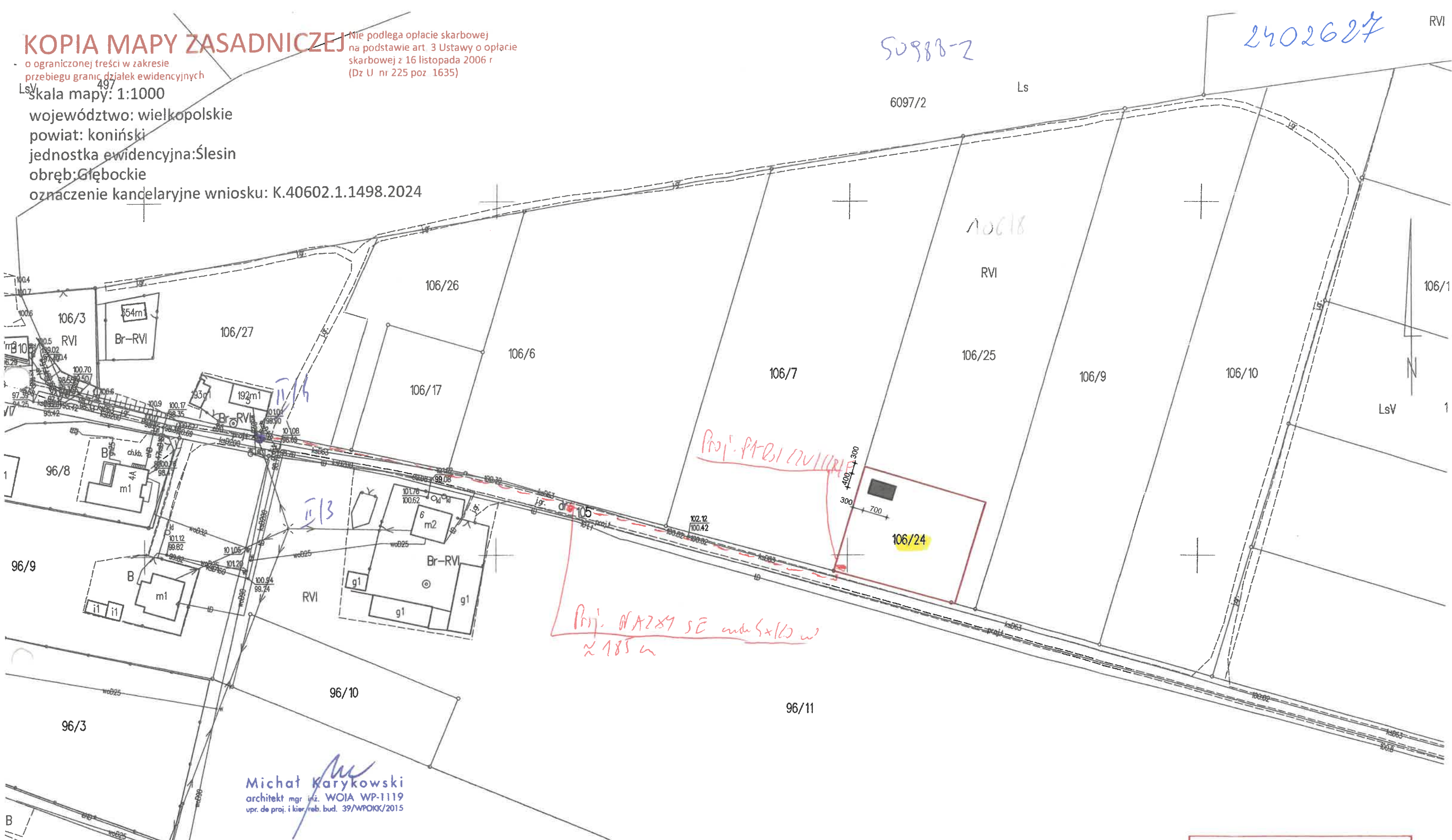

Michał Karykowski  
architekt mgr inż. WOJA WP-1119  
upr. do proj. i kier. rob. bud. 39/WPOKK/2015

ZGODNIE Z ART. 29 UST. 2 PKT 2. 3)  
USTAWY PRAWO BUDOWLANE,  
BUDOWA PROJEKTOWANEGO OBIEKTU  
NIE WYMAGA POZWOLENIA  
NA BUDOWĘ ORAZ ZGŁOSZENIA.

POTWIERDZAM ZGODNOŚĆ MAPY  
Z ORYGINAŁEM.

UWAGI

POWIERZCHNIA DZIAŁKI NR 106/24

- 1090 m2

POWIERZCHNIA ZABUDOWY

(2.5% pow. działki) - 28.00 m2

Legenda:

- działka nr 106/24 objęta wnioskiem
- projektowana altana

INWESTYCJA

BUDOWA ALTANY

Głębockie, gmina Ślesin  
(dz. nr 106/24; obręb Głębockie)

ARCHITEKTURA

MICHAŁ KARYKOWSKI  
ARCHITEKT

tel. 695 662 308  
karykowski.architekt@gmail.com

PROJEKTANT UPRAWNIENIA PODPIS

arch. Michał Karykowski upr. do proj. i kier. rob. bud.

39/WPOKK/2015

FAZA INDEKS DATA

23 MAJA 2024

RYSUNEK

USYTUOWANIE  
PROJEKTOWANEJ  
ALTANY NA DZIAŁCE

NUMER RYSUNKU

A-PZT-01

SKALA 1:1000

Projekt ten jest chroniony prawem autorskim. Kopiowanie i zbywanie mogą być dokonywane za zgodą autorów.

STAROSTA KONIŃSKI

P.3010.12\_5.0005

(identyfikator ewidencyjny materiału zasobu)

(nazwa materiału zasobu)

205.04.2024 r.

(data wykonania kopii materiału zasobu)

Anna Ciepłowska  
GEODETA

(imię, nazwisko i podpis osoby reprezentującej organ)