

MAPA DO CELÓW PROJEKTOWYCH

Identyfikator zgłoszenia pracy geodezyjnej		Z.40600.4596.2022
Jednostka ewidencyjna	identyfikator	301014_2
	nazwa	Wilczyn
Obręb ewidencyjny	identyfikator	0012
	nazwa	ŚWIĘTNE
Skala mapy		1:500
Godło mapy		6.179.21.20.2.3
Numer działki ewidencyjnej		według zakresu
Nazwa układu współrzędnych	Prostokątnych płaskich	2000
	Układu wysokości	Kronsztad 60
Oznaczenie granic obszaru aktualizacji		-----
Data opracowania mapy		24.11..2022r.
WYKONAWCA		
Usługi Geodezyjne Piotr Oporski		
Grodna 3, 62-640 Grzegorzew		
NIP: 6662045677, tel. 782676541		
email: oporskipiotr@gmail.com		
mgr inż. Piotr Oporski		mgr inż. Roman Nowakowski
Geodeta		upr. zaw. nr 15035

Poświadczam że niniejszy dokument został opracowany w wyniku prac geodezyjnych i kartograficznych, których rezultaty zawiera operat techniczny pozytywnie zweryfikowany. Jednocześnie informuje, że jestem świadomy odpowiedzialności karnej za złożenie fałszywego oświadczenia

Identyfikator zgłoszenia prac geodezyjnych	Z.40600.4596.2022
Organ służby geodezyjnej, który otrzymał zgłoszenie	STAROSTA KONIŃSKI
Wykonawca prac geodezyjnych	Usługi Geodezyjne Piotr Oporski
Nr oraz data sporządzenia dokumentu zawierającego wynik pozytywnej weryfikacji	Protokół Weryfikacji Nr Z.40600.4596.2022_1 z dn. 24.11.2022r.
Imię i nazwisko oraz nr uprawnień zawodowych kierownika prac	Roman Nowakowski nr uprawnień 15035

BILANS DO PROJEKTU ZAGOSPODAROWANIA TERENU





Nazwa:	Powierzchnia:	
Powierzchnia zabudowy projektowanej budowy budynku mieszkalnego jednorodzinnego	40,90 m ²	1,45 %
Kubatura proj. budynku	278,35 m ³	---
Powierzchnia tarasów i schodów	25,07 m ²	0,89%
Powierzchnia terenów utwardzonych	61,17m ²	2,18%
Powierzchnia biologicznie czynna	2684,86 m ²	95,48%
Pow. całkowita działki nr 203/2	2812,00 m ²	100%

ROZABUD Andrzej Różański	Budowa budynku mieszkalnego jednorodzinnego	
Inwestor:	Piotr Zimecki zam.ul.Szafrów 1, 62-571 Barczygłów	
Lokalizacja:	obr. Świątne, dz.nr 203/2, gm. Wilczyn	
Nazwa rysunku:	PROJEKT ZAGOSPODAROWANIA TERENU	Nr ark.: 1 Skala: 1 : 500
Projektant Główny:	tech. Jan Chorbiński uprawnienia do projektowania i kierowania budową i robotami w specjalności architektonicznej oraz konstrukcyjno-budowlanej nr.: GA-N413/8346/11/26/80 WKP/BO/0529/01	Podpis: [podpis] Data: 12.2023 r.
Opracował:	mgr inż. Andrzej Różański uprawnienia do kierowania robotami budowlanymi bez ograniczeń w specjalności konstrukcyjno-budowlanej nr.: WKP/0057/O/WOK/03	Podpis: [podpis]
Asystent projektanta:	tech. Karolina Bacherowicz	Podpis: [podpis]

Nie wyklucza się istnienia w terenie urządzeń podziemnych nie wskazanych na niniejszej mapie, które nie zostały odnalezione podczas wykonywania pomiarów lub nie były zgłoszone do inwentaryzacji przed zasypianiem, albo dla których brak informacji branżowych.

Legenda:
 A...F - granice obszaru działki nr 203/2
 ▲ - oznaczenie wejść wjazdów do budynku

1. Projektowana budowa budynku mieszkalnego jednorodzinnego
2. Projektowana osłona na odpady stałe bez trwałej obudowy
3. Projektowane miejsca postojowe o min. wym. 2,5 x 5 m
4. Projektowany tymczasowy bezopływowo zbiornik na nieczystości ciekłe V=0m³

-  Projektowana budowa budynku mieszkalnego jednorodzinnego
-  Projektowane tarasy i schody
-  Projektowana powierzchnia utwardzona - kostka
-  Powierzchnia biologicznie czynna

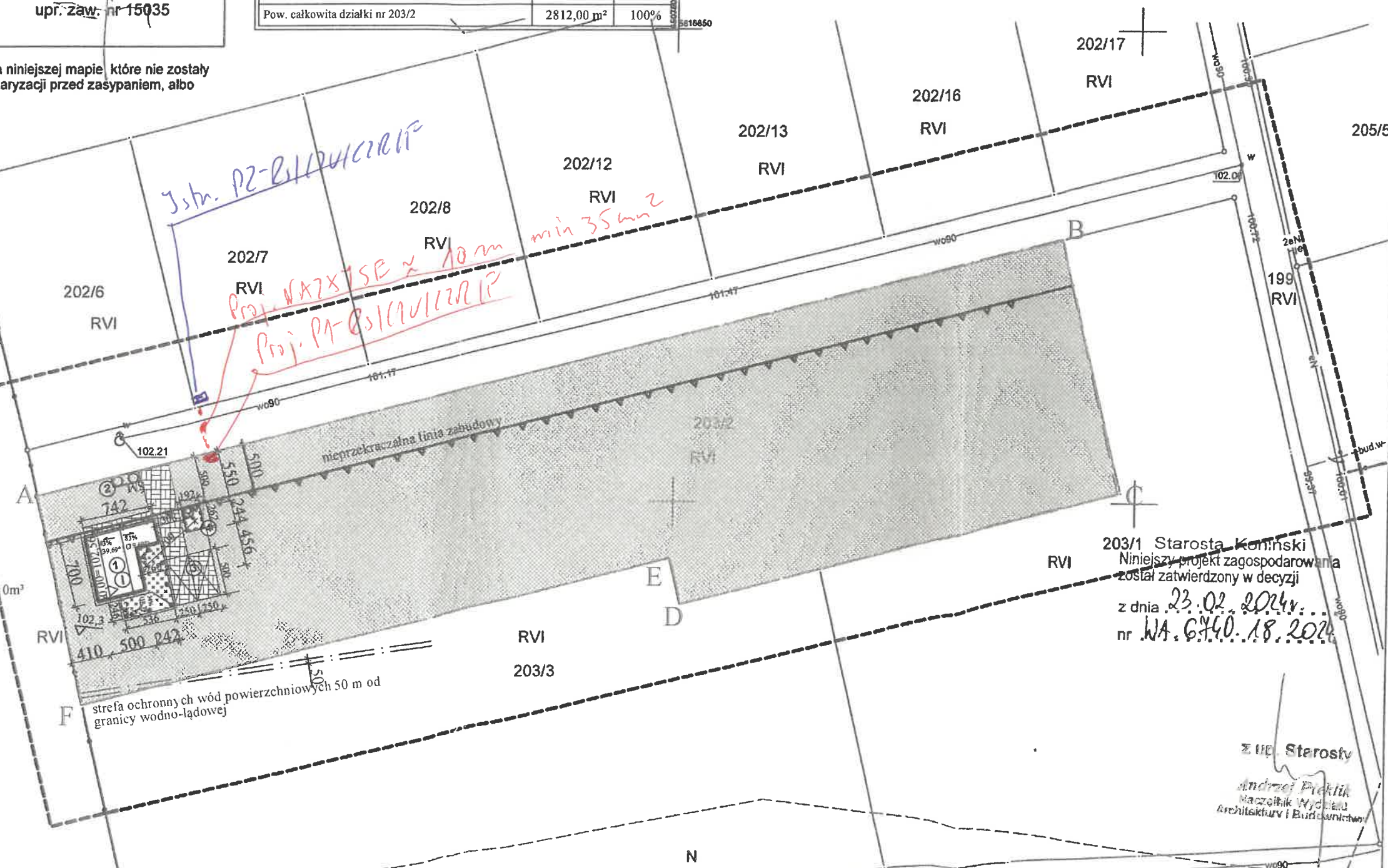

203/1 Starosta Koniński
 Niniejszy projekt zagospodarowania
 został zatwierdzony w decyzji
 z dnia 23.02.2024r.
 nr WA.6740.18.2024

Z up. Starosty
 Andrzej Pieklik
 Maciej Pieklik
 Architektura i Budownictwo