

STANEL

ARCHIWALNY

Firma „**STANEL**” Stanisław Skulimowski
ul. Kalinowa 1, Gołębiewo Wielkie, 83-033 Sobowidz
tel. 605 212 650, 58 683 59 36, e-mail: firma.stanel@wp.pl
NIP 592-165-15-22 REG.191444912



TOM I

PROJEKT TECHNICZNY

OBIEKT

: Przyłącze kablowe nn 0,4kV do dz. 23/4 - budowa
Pruszcz Gdański, ul. Kasprowicza

ADRES

: Jednostka ewidencyjna: m. Pruszcz Gdański 220401_1
Obręb: [Nr 0010], dz. nr: 23/4
Obręb: [Nr 0009], dz. nr: 49

INWESTOR

: ENERGA - OPERATOR SA
ul. Marynarki Polskiej 130
80-557 Gdańsk

GRUPA ROBÓT

: Roboty elektroenergetyczne

PROJEKTOWAŁ

: inż. Stanisław Skulimowski
upr. POM/0127/PWOE/04
w specjalności instalacyjnej w zakresie sieci, instalacji
i urządzeń elektrycznych i elektroenergetycznych

KAT. OBIEKTU BUDOWLANEGO

: XXVI

ZADANIE NR

: OBI/33/2304512

DATA

: 1 sierpnia 2024r.

Tczew, 02.09.2024r.

UZGODNIENIE nr EOP/KD/3/2024/08/01560/33MMD_311

Jednostka projektowa:	Firma Stanel Stanisław Skulimowski, ul. Kalinowa 1 Gołębiewo Wielkie, 83-033 Sobowidz
Temat projektu:	Budowa przyłącza kablowego nN-0,4 kV dla zasilenia dz. 23/4 [budynek mieszkalny jednorodzinny] Pruszcz Gd. ul. Kasprowicz, dz. 23/4 [obręb 0010], dz. 49 [obręb 0009] gm. M. Pruszcz Gd. DT-17091
Warunki/Wytyczne:	B/23/046921 z 18.07.2023
Nr zadania inwest.:	OBI/33/2304512
Numer ekspl.:	Proj. przyłącze kablowe nn-0,4 kV (5998-10)
Załączniki:	1. Projekt budowlany (projekt zagospodarowania terenu, projekt architektoniczno-budowlany, projekt techniczny) /projekt wykonawczy – 1 kpl. 2. Wersja elektroniczna projektu pdf, mapa dwg, prawa własnościowe

1. Po robotach budowlanych teren doprowadzić do stanu nie gorszego aniżeli był przed ich rozpoczęciem.
2. Po wykonaniu robót budowlanych należy dostarczyć do Energa-Operator SA dokumentację powykonawczą wraz z wynikami geodezyjnej inwentaryzacji powykonawczej oraz informacją o zgodności usytuowania obiektu budowlanego z projektem zagospodarowania terenu lub odstępstwach od tego projektu.
3. Koszty napraw i strat poniesionych przez Energa-Operator SA pokrywa wykonawca robót budowlanych.
4. Stosować oznaczenia i tabliczki informacyjne zgodnie ze Standardami oznakowania i numeracji obiektów energetycznych.
5. Niniejsze uzgodnienie nie zwalnia od obowiązku dotrzymania procedury poprzedzającej rozpoczęcie robót budowlanych, określonej w ustawie z dnia 7 lipca 1994r. Prawo Budowlane oraz odpowiedzialności w zakresie stosowania obowiązujących przepisów budowy i norm.

Inżynier Wiodący
ds. Dokumentacji Energetycznej
Sylwia Taranowicz**Sprawę prowadzi:** Sylwia Taranowicz, 58 778 80 78, sylwia.taranowicz@energa-operator.plT +48 58 527 95 95
F +48 58 527 95 17Regon 190275904-00036
NIP 583-000-11-90ENERGA-OPERATOR SA
ul. Marynarki Polskiej 130, 80-557 Gdańsk
Oddział w Gdańsku
ul. Marynarki Polskiej 130, 80-557 Gdańsk
gdansk@energa-operator.pl
www.energa-operator.plSąd Rejonowy Gdańsk-Północ
VII Wydział Gospodarczy KRS
KRS 0000033455nr konta: 29 1240 6292 1111 0010 6661 1786
Kapitał zakładowy/wpłacony 1 356 110 400 zł

Harmonogram prac - podłączenie urządzeń do istniejącej sieci elektroenergetycznej

Budowa przyłącza kablowego nN-0,4 kV dla zasilenia dz. 23/4 [budynki mieszkalne jednorodzinne]
Pruszcz Gd. ul. Kasprowicza, dz. 23/4 [obręb 0010], dz. 49 [obręb 0009] gm. M. Pruszcz Gd.

B/23/046921 z 18.07.2023 OBI/33/2304512

Data wpływa dokumentacji projektowej (ODYS)

8 sierpień 2024

Prace PPN:

Czas wyłączenia:

3 godz.

Liczba niezasilonych odbiorców:

7

Liczba zastosowanych agregatów:

7

Obiekt zasilony agregatem:

7

Moc zastosowanych agregatów:

7

Zakres prac dla SPNS (mostki, przełączenia, itp.):

7

Inżynier
ds. Linii Elektroenergetycznych

Andrzej Kozłowski

Imię i Nazwisko

2024-08-12

Data

Podpis

STANEL

Firma „**STANEL**” Stanisław Skulimowski
ul. Kalinowa 1, Gołębiewo Wielkie, 83-033 Sobowidz
tel. 605 212 650, 58 683 59 36, e-mail: firma.stanel@wp.pl
NIP 592-165-15-22 REG.191444912



PROJEKT ZAGOSPODAROWANIA TERENU STRONA TYTUŁOWA

OBIEKT : Przyłącze kablowe nn 0,4kV do dz. 23/4 - budowa
Pruszcz Gdański, ul. Kasprowicza

ADRES : Jednostka ewidencyjna: m. Pruszcz Gdański 220401_1
Obręb: [Nr 0010], dz. nr: 23/4
Obręb: [Nr 0009], dz. nr: 49

INWESTOR : ENERGA - OPERATOR SA
ul. Marynarki Polskiej 130
80-557 Gdańsk

BRANŻA ELEKTRYCZNA:

PROJEKTOWAŁ : inż. Stanisław Skulimowski
upr. POM/0127/PWOE/04
w specjalności instalacyjnej w zakresie sieci, instalacji
i urządzeń elektrycznych i elektroenergetycznych

Podpis jest prawidłowy
Dokument podpisany przez
Stanisław Skulimowski
Data: 2024.08.01 12:12:08 CEST

**KAT. OBIEKTU
BUDOWLANEGO** : XXVI ROBOTY ELEKTROENERGETYCZNE

DATA : 1 sierpnia 2024r.

OBI/33/2304512

ZGŁOSZENIE

budowy lub wykonywania innych robót budowlanych (PB-2)

PB-2 nie dotyczy budowy i przebudowy budynku mieszkalnego jednorodzinnego.

Podstawa prawna: Art. 30 ust. 2 w zw. z ust. 4d ustawy z dnia 7 lipca 1994 r. – Prawo budowlane (Dz. U. z 2020 r. poz. 1333, z późn. zm.).

1. ORGAN ADMINISTRACJI ARCHITEKTONICZNO-BUDOWLANEJ

Nazwa: **Starosta Gdański**

2.1.1 DANE INWESTORA¹⁾

Imię i nazwisko lub nazwa: **ENERGA-OPERATOR S.A.**

Kraj: **Polska** Województwo: **pomorskie**

Powiat: **Gdańsk** Gmina: **Gdańsk**

Ulica: **Marynarki Polskiej** Nr domu: **130** Nr lokalu:

Miejscowość: **Gdańsk** Kod pocztowy: **80-557** Poczta:

Email (nieobowiązkowo):

Nr tel. (nieobowiązkowo):

2.2.1 DANE INWESTORA (DO KORESPONDENCJI)¹⁾

Wypełnia się, jeżeli adres do korespondencji inwestora jest inny niż wskazany w pkt 2.1.1

Kraj: _____ Województwo: _____

Powiat: _____ Gmina: _____

Ulica: _____ Nr domu: _____ Nr lokalu: _____

Miejscowość: _____ Kod pocztowy: _____ Poczta: _____

Adres skrzynki ePUAP²⁾: **/Firma_Stanel/domyslna**

3.1 DANE PEŁNOMOCNIKA¹⁾

Wypełnia się, jeżeli inwestor działa przez pełnomocnika.

☒ pełnomocnik ☐ pełnomocnik do doręczeń

Reprezentuje inwestorów: **ENERGA-OPERATOR S.A.**

Imię i nazwisko: **Stanisław Skulimowski**

Kraj: **Polska** Województwo: **pomorskie**

Powiat: **gdański** Gmina: **Trąbki Wielkie**

Ulica: **Kalinowa** Nr domu: **1** Nr lokalu:

Miejscowość: **Golebiewo Wielkie** Kod pocztowy: **83-033** Poczta:

Adres skrzynki ePUAP²⁾: **/Firma_Stanel/domyslna**

Email (nieobowiązkowo): **firma.stanel@wp.pl**

Nr tel. (nieobowiązkowo): **605212650**

Dokument został wygenerowany przez serwis e-budownictwo.gunb.gov.pl – oficjalną rządową aplikację do składania wniosków w procesie budowlanym. Identyfikator wniosku: **EBUD531700**

4. INFORMACJE O ROBOTACH BUDOWLANYCH

Rodzaj, zakres i sposób wykonywania: - **przyłącze: elektroenergetyczne - z zastrzeżeniem art. 29a ustawy Prawo Budowlane (liczba obiektów: 1)**

Przyłącze kablowe nn 0,4kV do dz. 23/4 - budowa

Planowany termin rozpoczęcia³⁾: **2024-09-23** Planowany termin rozbiórki lub przeniesienia tego obiektu:

5. DANE NIERUCHOMOŚCI (MIEJSCE WYKONYWANIA ROBÓT BUDOWLANYCH)¹⁾

Działka nr 1

Województwo: **pomorskie**

Powiat: **gdański** Gmina: **"Pruszcz Gdański"**

Ulica: **Jana Kasprowicza** Nr domu: **14**

Miejscowość: **Pruszcz Gdański** Kod pocztowy: **83-000**

Identyfikator działki ewidencyjnej⁴⁾: **220401_1.0010.23/4**

Działka nr 2

Województwo: **pomorskie**

Powiat: **gdański** Gmina: **"Pruszcz Gdański"**

Ulica: **Jana Kasprowicza** Nr domu:

Miejscowość: **Pruszcz Gdański** Kod pocztowy: **83-000**

Identyfikator działki ewidencyjnej⁴⁾: **220401_1.0009.49**

6. OŚWIADCZENIE W SPRAWIE KORESPONDENCJI ELEKTRONICZNEJ

ENERGA-OPERATOR S.A.:

☒ Wyrażam zgodę

☐ Nie wyrażam zgody

Stanisław Skulimowski:

☒ Wyrażam zgodę

☐ Nie wyrażam zgody

na doręczanie korespondencji w niniejszej sprawie za pomocą środków komunikacji elektronicznej w rozumieniu art. 2 pkt 5 ustawy z dnia 18 lipca 2002 r. o świadczeniu usług drogą elektroniczną (Dz. U. z 2020 r. poz. 344).

7. ZAŁĄCZNIKI

☒ Oświadczenie o posiadaniu prawa do dysponowania nieruchomością na cele budowlane.

☒ Pełnomocnictwo do reprezentowania inwestora (opłacone zgodnie z ustawą z dnia 16 listopada 2006 r. o opłacie skarbowej (Dz. U. z 2020 r. poz. 1546, z późn. zm.)) – jeżeli inwestor działa przez pełnomocnika.

☒ Potwierdzenie uiszczenia opłaty skarbowej – jeżeli obowiązek uiszczenia takiej opłaty wynika z ustawy z dnia 16 listopada 2006 r. o opłacie skarbowej.

☐ Inne (wymagane przepisami prawa):

8. PODPIS INWESTORA (PEŁNOMOCNIKA) I DATA PODPISU

Dokument został wygenerowany przez serwis e-budownictwo.gunb.gov.pl – oficjalną rządową aplikację do składania wniosków w procesie budowlanym. Identyfikator wniosku: **EBUD531700**

Podpis powinien być czytelny. Podpis i datę podpisu umieszcza się w przypadku składania wniosku w postaci papierowej.

Signature valid

Dokument podpisany przez

Stanisław Stulmowski

.....Data: 2024.06.01 12:12:19.....

CEST

- ¹⁾ W przypadku większej liczby inwestorów, pełnomocników lub nieruchomości dane kolejnych inwestorów, pełnomocników lub nieruchomości dodaje się w formularzu albo zamieszcza na osobnych stronach i dołącza do formularza.
- ²⁾ Adres skrzynki ePUAP wskazuje się w przypadku wyrażenia zgody na doręczanie korespondencji w niniejszej sprawie za pomocą środków komunikacji elektronicznej.
- ³⁾ W przypadku zgłoszenia budowy tymczasowego obiektu budowlanego w polu „Planowany termin rozpoczęcia” należy wskazać również planowany termin rozbiórki lub przeniesienia w inne miejsce tego obiektu.
- ⁴⁾ W przypadku formularza w postaci papierowej zamiast identyfikatora działki ewidencyjnej można wskazać jednostkę ewidencyjną, obręb ewidencyjny i nr działki ewidencyjnej oraz arkusz mapy, jeżeli występuje.

STAROSTA GDAŃSKI

Pruszcz Gdański, dnia 12 sierpień 2024 r.

AB.6743.975.2024.LS

ZAŚWIADCZENIE

Zgodnie z art. 30 ust. 5 pkt 5aa ustawy z dnia 7 lipca 1994 r. – Prawo budowlane (Dz.U.2024.725 ze zm.)

Starosta Gdański

zaświadcza o braku podstaw do wniesienia sprzeciwu dla spółki Energa - Operator S.A. Oddział w Gdańsku z siedzibą; ul. Marynarki Polskiej 130, 80-557 Gdańsk w sprawie zgłoszonych robót budowlanych z dnia 01.08.2024 r. (nr rejestru L.dz.35787.2024) dotyczących budowy przyłącza kablowego nn 0,4 kV do działki nr 23/4 na działce nr 49 w miejscowości Pruszcz Gdański; jednostka ewidencyjna Miasto Pruszcz Gdański [220401_1], obręb ewidencyjny 9 [0009].

Wydanie zaświadczenia uprawnia inwestora do rozpoczęcia robót budowlanych.

Z up. STAROSTY

Lucyna Szałach
SPECJALISTA DS. BUDOWNICTWA
W WYDZIALE ARCHITEKTURY I BUDOWNICTWA
(dokument podpisano elektronicznie)

Otrzymują:

1. Stanisław Skulimowski - pełnomocnik spółki Energa - Operator S.A. (ePUAP),
2. a/a.

Administratorem Pani/Pana danych osobowych jest Starosta Gdański w Pruszczu Gdańskim. Realizując obowiązek informacyjny wynikający z Rozporządzenia (UE) 2016/679 Parlamentu Europejskiego i Rady z dnia 27 kwietnia 2016 r. w sprawie ochrony osób fizycznych w związku z przetwarzaniem danych osobowych i w sprawie swobodnego przepływu takich danych oraz uchylenia dyrektywy 95/46/WE szczegółowe informacje na temat przetwarzania Pani/Pana danych osobowych zamieszczone zostały na stronie <https://biuletyn.net/powiat-gdanski/?bip=1&cid=189&bsc=N>.

STAROSTWO POWIATOWE W PRUSZCZU GDAŃSKIM

Wydział Architektury i Budownictwa

ul. Wojska Polskiego 16, 83-000 Pruszcz Gdański, tel. (0-58) 773 12 57 fax (0-58) 683 48 99
e-mail budownictwo@powiat-gdanski.pl, www.powiat-gdanski.pl

S T A N E L

Spis treści

1. TEMAT.....	str. 4
2. ZAKRES RZECZOWY PROJEKTOWANYCH SIECI I URZĄDZEŃ.....	str. 4
3. OŚWIADCZENIE PROJEKTANTA.....	str. 5
4. UPRAWNIENIA BUDOWLANE.....	str. 6
5. PODSTAWA OPRACOWANIA.....	str. 8
6. UZGODNIONY Z ENERGA-OPERATOR SA PZT.....	str. 9
7. ODPIS PROTOKOŁU Z NARADY KOORDYNACYJNEJ.....	str. 10
8. UZGODNIENIA BRANŻOWE.....	str. 15
9. DECYZJE ADMINISTRACYJNE.....	str. 39
10. MPZP LUB DECYZJA LOKALIZACYJNA.....	str. 43
11. STAN ISTNIEJĄCY.....	str. 43
12. ROZBIÓRKI.....	str. 43
13. LINIA SN (NAPOWIETRZNA/KABLOWA).....	str. 43
14. STACJA TRANSFORMATOROWA SN/nn.....	str. 43
15. LINIA nn (NAPOWIETRZNA/KABLOWA).....	str. 43
16. OŚWIETLENIE ULICZNE.....	str. 43
17. PRZYŁĄCZA SN (NAPOWIETRZNE/KABLOWE).....	str. 43
18. PRZYŁĄCZA nn (NAPOWIETRZNE/KABLOWE).....	str. 43
19. OCHRONA PRZECIWPRZEPięCIOWA LINIA SN.....	str. 44
20. OCHRONA PRZECIWPRZEPięCIOWA STACJI TRANSFORMATOROWEJ SN/nn.....	str. 44
21. OCHRONA PRZECIWPRZEPięCIOWA LINII nn.....	str. 44
22. OCHRONA OD PORAŻEŃ PRĄDEM ELEKTRYCZNYM W LINII NAPOWIETRZNEJ SN.....	str. 44
23. OCHRONA OD PORAŻEŃ PRĄDEM ELEKTRYCZNYM STACJI TRAFU SN/nn.....	str. 44
24. OCHRONA OD PORAŻEŃ PRĄDEM ELEKTRYCZNYM W SIECI nn.....	str. 44
25. OBLICZENIA TECHNICZNE.....	str. 45
26. OPINIA GEOTECHNICZNA.....	str. 47
27. ZESTAWIENIE DANYCH NA UMIESZCZENIE URZĄDZEŃ W PASIE DROGOWYM (W TYM PODANIE POWIERZCHNI).....	str. 47
28. KOLIZJE/SKRZYŻOWANIA.....	str. 47
29. INGERENCJA W ZIELEŃ WYSOKĄ.....	str. 47
30. OCHRONA KONSERWATORSKA.....	str. 47
31. OPIS PROJEKTU ZAGOSPODAROWANIA TERENU.....	str. 47
32. OBSZAR ODZIAŁYWANIA INWESTYCJI.....	str. 48
33. UWAGI.....	str. 49

STANEL

34. ZESTAWIENIA MONTAŻOWE I DEMONTAŻOWE.....	str. 51
35. PZT	
E-01 PROJEKT ZAGOSPODAROWANIA TERENU.....	str. 53
36. SCHEMATY JEDNOKRESKOWE	
E-02 SCHEMAT ZASILANIA nn 0,4kV	str. 54
E-03 SCHEMAT STACJI SN/nn.....	str. 55
37. INNE RYSUNKI.....	str. 56
38. INFORMACJA BIOZ.....	str. 57

STANEL

1. Temat

Przedmiotem niniejszego opracowania jest budowa elektroenergetycznego przyłącza kablowego nn 0,4kV w celu zasilenia dz. nr 23/4 przy ul. Kasprowicza w Pruszczu Gdańskim.

2. Zakres rzeczowy projektowanych sieci i urządzeń

- Wymiana pojedynczego słupa SN	-----
- Linia napowietrzna SN	-----
- Rozłącznik napowietrzny SN	-----
- Linia kablowa SN	-----
- Mufy kablowe nn	-----
- Głowice kablowe	-----
- Ograniczniki przepięć nn	-----
- Złącze kablowe SN	-----
- Stacja transformatorowa SN/nn	-----
- Transformator 100kVA	-----
- Wymiana pojedynczego słupa nn	-----
- Linia napowietrzna nn	-----
- Przyłącze napowietrzne	-----
- Szafka pomiarowa	2 kpl.
- Przyłącze kablowe nn typu YAKXS 4x120	0,006 km
- Przyłącze kablowe nn typu YAKXS 4x35	0,010 km
- Kablowa rozdzielnica szafowa	2 kpl.
- Słupowy rozłącznik bezpiecznikowy	-----
- Przecisk	-----
- Przewiert	-----

STANEL

3. OŚWIADCZENIE 1 sierpnia 2024r.

Zgodnie art.34 ust.3d pkt 3 Prawa budowlanego oświadczam, że projekt zagospodarowania terenu: „Przyłącze kablowe nn 0,4kV do dz. 23/4 – budowa; Pruszcz Gdański, ul. Kasprowicz; Jednostka ewid.: m. Pruszcz Gdański 220401_1; Obręb: [Nr 0010]; Działka nr: 23/4, Obręb [Nr 0009]; Działka nr 49” wykonany jest zgodnie z obowiązującymi przepisami, zasadami wiedzy technicznej i jest kompletny z punktu widzenia umowy oraz celu, jakiemu ma służyć.

Stosowanie do treści art. 41 ust. 4A pkt 2 ustawy Prawo budowlane z dnia 07 lipca 1994r. jako projektant oświadczam, iż projekt techniczny dotyczący: „Przyłącze kablowe nn 0,4kV do dz. 23/4 – budowa; Pruszcz Gdański, ul. Kasprowicz; Jednostka ewid.: m. Pruszcz Gdański 220401_1; Obręb: [Nr 0010]; Działka nr: 23/4, Obręb [Nr 0009]; Działka nr 49” sporządzony został zgodnie z obowiązującymi przepisami, zasadami wiedzy technicznej, projektem zagospodarowania terenu oraz rozstrzygnięciami dotyczącymi zamierzenia budowlanego.

Oświadczam, że dokumentacja projektowa: „Przyłącze kablowe nn 0,4kV do dz. 23/4 – budowa; Pruszcz Gdański, ul. Kasprowicz; Jednostka ewid.: m. Pruszcz Gdański 220401_1; Obręb: [Nr 0010]; Działka nr: 23/4, Obręb [Nr 0009]; Działka nr 49” wykonany jest zgodnie z obowiązującymi standardami technicznymi Energa-Operator SA.

Projekt jest chroniony prawem autorskim zgodnie z ustawą z dn.23.02.1994r o Prawie Autorskim Dz.U. Nr 24/94, poz. 83. Wszelkie zmiany projektu wymagają zgody autora.

inż. Stanisław Skulimowski
POM/0127/PWOE/04

Pruszcz Gdański, dnia 19.12.2023 r.

DECYZJA

Na podstawie art. 39 ust. 3 i 3a ustawy z dnia 21 marca 1985 r. o drogach publicznych (tekst jednolity Dz.U.2023.0.645 z późn. zm.) oraz art. 104 Kodeksu Postępowania Administracyjnego (Dz.U.2023.0.775 t.j.),

po rozpatrzeniu wniosku:

Energa-Operator S.A. Oddział w Gdańsku, ul. Marynarki Polskiej 130, 80-557 Gdańsk, reprezentowaną przez pełnomocnika – Pana Stanisława Skulimowskiego, prowadzącego działalność gospodarczą pod firmą: Firma Stanel ul. Kalinowa 1, 83-033 Gołębiewo Wielkie, w sprawie wydania zgody na lokalizację urządzenia niezwiązanego z potrzebami zarządzania drogą lub potrzebami ruchu drogowego w pasie drogi publicznej gminnej ul. Kasprowicza oraz na terenie działek Gminy Miejskiej Pruszcz Gdański: dz. nr 49, obręb 09, m. Pruszcz Gdański.

- I. Zezwalam na lokalizację linii kablowej nn 0,4kV (dla zasilenia budynków dz. nr 23/4) w pasie drogi gminnej zlokalizowanej na dz. nr 49, obręb 09, m. Pruszcz Gdański, zgodnie z dokumentacją projektową uzgodnioną i ostemplowaną pieczęcią Urzędu Miasta, stanowiącą załącznik graficzny nr 1 do decyzji. Na powyższe działki należy uzyskać zezwolenie na prowadzenie robót w pasie drogowym (Referat Gospodarki Komunalnej w Pruszczu Gdańskim ul. Krótka 4, 83-000 Pruszcz Gdański).**

Ustalam następujące warunki umieszczenia urządzeń w pasie drogowym:

1. Zgodnie z art. 39 ust. 5 ustawy z dnia 21 marca 1985 r. o drogach publicznych (tekst jednolity Dz.U.2023.0.645 z późn. zm.) Gmina Miejska Pruszcz Gdański informuje, że w przypadku wystąpienia w przyszłości kolizji wnioskowanych urządzeń z inwestycją realizowaną przez Gminę Miejską Pruszcz Gdański polegającą na budowie, przebudowie lub remoncie drogi, Inwestor Energa-Operator S.A. Oddział w Gdańsku, ul. Marynarki Polskiej 130, 80-557 Gdańsk zobowiązany będzie do ich przebudowy na własny koszt.
2. W przypadku konieczności prowadzenia prac w obrębie chodnika i jezdni należy wykonać i uzgodnić projekt organizacji ruchu na czas prowadzenia robót.
3. Sprawdzić zagłębienie wnioskowanych urządzeń na skrzyżowaniach z innymi istniejącymi i projektowanymi sieciami, w przypadku niezgodności skutki usunięcia kolizji ponosi wnioskodawca.
4. Po zakończeniu robót wykopy zasypać pospółką (100%) i zagęścić do współczynnika 1,0, wyniki zagęszczeń przekazać Gminie Miejskiej Pruszcz Gdański przy odbiorze pasa drogowego, odbudować nawierzchnie chodników i jezdni na całej szerokości wraz z wszystkimi warstwami konstrukcyjnymi z udzieleniem gwarancji na okres dwóch lat, odbudować tereny zielone na całej szerokości, przyległy teren doprowadzić do stanu w jakim był przed rozpoczęciem prac.

Uzasadnienie:

Odstępuje się od uzasadnienia decyzji w związku z tym, że jest ona w całości zgodna z wnioskiem strony.

Pouczenie:

1. Niniejsza decyzja stanowi dla Inwestora prawo do czasowego dysponowania nieruchomością na cele budowlane dla **działki 49, obręb 9 (ul. Kasprowicza) w Pruszczu Gdańskim**. W świetle ustawy Prawo Budowlane może być wykorzystana w przypadku konieczności uzyskania pozwolenia na budowę.
2. Przed rozpoczęciem robót budowlanych inwestor jest zobowiązany do:
 - a) uzyskania pozwolenia na budowę lub zgłoszenia budowy albo wykonywania robót budowlanych;
 - b) uzyskania zezwolenia zarządcy drogi na zajęcie pasa drogowego, dotyczącego prowadzenia robót w pasie drogowym lub na umieszczenie w nim urządzeń obcych, przedmiotów i materiałów niezwiązanych z potrzebami zarządzania drogami lub potrzebami ruchu drogowego.
3. **Decyzja nie uprawnia do rozpoczęcia robót na gruncie pasa drogowego.** Na podstawie art. 40 ust. 1, ust. 2 ustawy z dnia 21 marca 1985r. o drogach publicznych (tekst jednolity Dz.U.2023.0.645 z późn. zm.) przed przystąpieniem do wykonania prac Inwestor zobowiązany jest do uzyskania zezwolenia na prowadzenie robót w pasie drogowym (Referat Gospodarki Komunalnej w Pruszczu Gdańskim ul. Krótka 4, 83-000 Pruszcz Gdański) tj.:
 - a) decyzji administracyjnej zezwalającej na zajęcie pasa drogowego w celu prowadzenia robót w pasie drogowym,
 - b) decyzji administracyjnej zezwalającej na umieszczanie w pasie drogowym urządzeń infrastruktury technicznej niezwiązanych z potrzebami zarządzania drogami lub potrzebami ruchu drogowego,
 - c) z w/w decyzjami związane są opłaty, do wyliczenia których stosuje się stawki obowiązujące na podstawie uchwały Rady Miasta Pruszcz Gdański,
 - d) w przypadku nie wywiązania się z w/w obowiązków zarządca drogi naliczy kary wynikające z art. 40 ust. 12 ustawy o drogach publicznych.
4. Od wydanej decyzji służy stronie prawo wniesienia odwołania do Samorządowego Kolegium Odwoławczego w Gdańsku za pośrednictwem Burmistrza Pruszcza Gdańskiego, w terminie 14 dni od daty jej otrzymania.
5. Zgodnie z art. 127a Kodeksu postępowania administracyjnego w trakcie biegu terminu na wniesienie odwołania, strona może zrzec się prawa do wniesienia odwołania wobec organu administracji publicznej, który wydał decyzję. Z dniem doręczenia organowi administracji publicznej oświadczenia o zrzeczeniu się prawa do wniesienia odwołania przez ostatnią ze stron postępowania, decyzja staje się ostateczna i prawomocna.
6. Za wystawienie decyzji nie pobiera się opłaty skarbowej zgodnie z art. 4 ustawy z dnia 16 listopada 2006r. o opłacie skarbowej (tekst jednolity Dz.U.2019.1000 z późn. zm.) i załącznikiem do ustawy część III, ust. 44, kol. 4 pkt 9.

Otrzymują:

1. Stanisław Skulimowski, ul. Kalinowa 1, 83-033 Gołębiewo Wielkie
2. a/a.

1)

z up. BURMISTRZA
Radosław Skulimowski
ZASTĘPCA BURMISTRZA
G. Komunalnych

44

Województwo: pomorskie [22]
Powiat: gdański [2204]
Gmina: Miasto Pruszcz Gdański [220401_1]
Obręb: Obręb 10 [0010]
Ulica: Kasprówicza 14

Nr działki: 23/4
Identyfikator zgłoszenia pracy: GKik-PODGik.6640.1.5378.2023
Nr sekcji: 6.219.26.23.3.3, 6.219.26.23.3.4
Ukł. odniesienia: poziomy: PL-2000 strefa 6 (18')
pionowy: PL-EVRF2007-NH

TAKGEO Sebastian Pawlik
ul. Bolesława Prusa 1, 83-020 Cedry Wielkie
tel. 508-28-68-74
e-mail: geodezja_cedry@wp.pl
NIP 604-002-60-90, REGON 220030835

MAPA DO CELÓW PROJEKTOWYCH SKALA 1:500

W zakresie opracowania mapa aktualna na dzień: 24.11.2023 r.

Nie wyklucza się istnienia w terenie innych, nie wykazanych na niniejszej mapie urządzeń podziemnych, które nie zostały zgłoszone do inwentaryzacji.

Wykonanie niniejszej mapy nie było poprzedzone ustaleniami dotyczącymi ewentualnych służebności gruntowych obciążających grunty położone w granicach projektowanej inwestycji budowlanej.

STAROSTWO POWIATOWE W PRUSZCZU GDAŃSKIM
REFERAT UZGADNIANIA DOKUMENTACJI PROJEKTOWEJ

W granicach opracowania występują projektowane i zarejestrowane RUDP przewody i urządzenia zgodnie z treścią niniejszej dokumentacji.

Pruszcz Gdański, dn. 23.11.2023 r.

Wykonano dnia 24.11.2023 r.

SZCZEGÓŁ

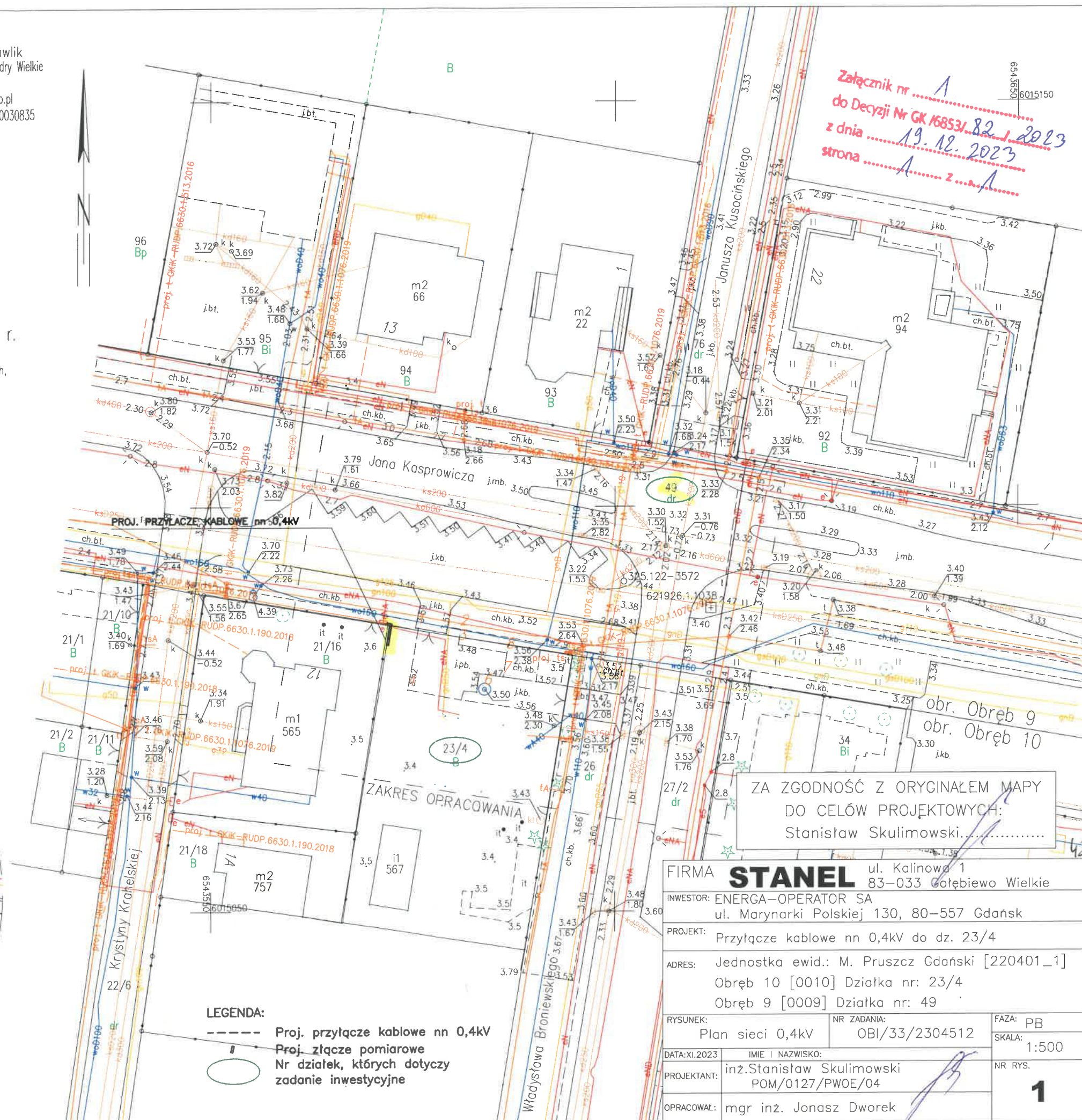
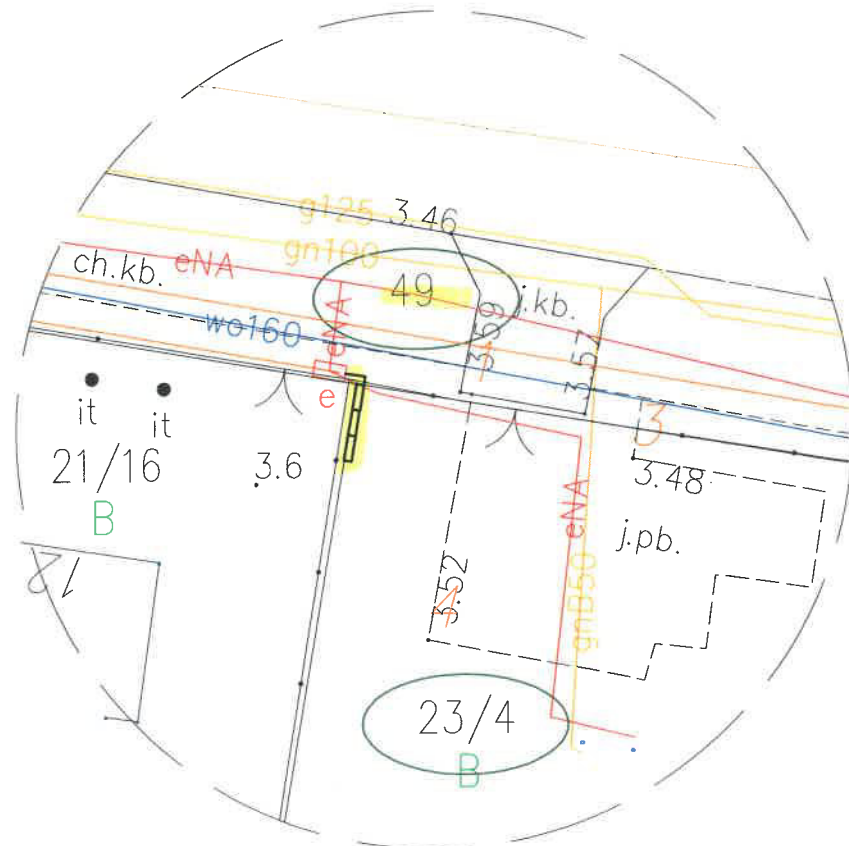

10. MPZP lub decyzja lokalizacyjna

- Nie dotyczy

11. Stan istniejący

- Na dz. nr 49, 23/4 znajduje się sieć elektroenergetyczna nn 0,4kV, sieć wodociągowa, telekomunikacyjna, kanalizacyjna, gazowa oraz droga jedna zgodnie z projektem zagospodarowania terenu – rys. E-01.

12. Rozbiórki

- Nie dotyczy

13. Linia SN (napowietrzna/kablowa)

- Nie dotyczy

14. Stacja transformatorowa SN/nn

- Nie dotyczy

15. Linia nn (napowietrzna/kablowa)

- Nie dotyczy

16. Oświetlenie uliczne

- Nie dotyczy

17. Przyłącza SN (napowietrzne/kablowe)

- Nie dotyczy

18. Przyłącza nn (napowietrzne/kablowe)

- Istn. Z-1001/5/Z-401/A (proj. nr Z3316911) obw. "1000", T-5998 należy wymienić na złącze typu KRSN-00/3R-NH2/F zgodnie z projektem zagospodarowania terenu – rys. nr E-01.
- Od proj. Z3316911 (obw. "10", T-5998) należy wybudować elektroenergetyczne przyłącze kablowe nn 0,4kV typu YAKXS 4x120 w kierunku projektowanej kablowej rozdzielnicy szafowej naziemnej typu KRSN-P2/2F-NH2/2R-NH00/F oraz szafek pomiarowych typu P3-Rs/LZV/LZR/F zgodnie z projektem zagospodarowania terenu – rys. nr E-01.
- Wzdłuż przyłącza kablowego nn 0,4kV ułożyć bednarkę ocynkowaną Fe/ZN 25x4 do której uziemić żyłę PEN w złączu.

Z projektowanego złącza kablowego wyprowadzić w.l.z. do rozdzielnicy głównej RG.

STANEL

(wykonają odbiorcy na koszt własny). Układ sieci TN-C.

19. Ochrona przeciwprzepięciowa linii SN

- Nie dotyczy

20. Ochrona przeciwprzepięciowa linii SN

- Nie dotyczy

21. Ochrona przeciwprzepięciowa linii nn

- Nie dotyczy

22. Ochrona od porażeń prądem elektrycznym w linii napowietrznej SN

- Nie dotyczy

23. Ochrona od porażeń prądem elektrycznym stacji transformatorowej SN/nn

- Nie dotyczy

24. Ochrona od porażeń prądem elektrycznym w sieci nn

- Po stronie nn jako środek dodatkowej ochrony przeciwporażeniowej zastosowano samoczynne wyłączanie w układzie sieciowym TN-C .
- Ochronie podlegają wszystkie części przewodzące dostępne i obce mogące znaleźć się pod napięciem w warunkach zakłóceń. Ochronę od porażeń należy wykonać zgodnie z normą N SEP-E-001. Skuteczność ochrony sprawdzono w części obliczeniowej, co należy potwierdzić pomiarem powykonawczym.

25. Obliczenia techniczne

25.1 Dobór Transformatora T-5998

Moc szczytowa stacji $P_{SZ} = \Sigma P_p \times k_j$

Zgodnie z uzyskanymi danymi obciążenie stacji wynosi 250kW

$$P_{SZ} = 250kW + 7 \cdot 12,5kW = 337,5kW$$

$$\cos\phi = 0.93$$

$$S_T = 337,5/0,93 = 362,9kVA$$

Istniejący transformator o mocy **400 kVA**.

Stopień obciążenia: 90%

25.2 Ochrona przeciwprzepięciowa stacji transformatorowej SN/nn

Dane:

- GPZ Pruszcz
- Prąd ziemno- zwarciovowy skompensowany = 40A (I_E)
- Czas wyłączenia zwarcia doziemnego = 3,0s
- Dopuszczalna wartość napięcia rażeniowego = 71V (U_{TP})

Rezystancję uziomu oblicza się z wzoru :

$$R \leq \frac{U_{TP}}{I_E} \leq 1,77 \Omega$$

Pruszcz Gdański, ul. Kasprzowicza „10”

OBLICZENIA SKUTECZNOŚCI OCHRONY OD PORAŻEŃ

Lp	Miejsce zwarcia	długość ostatniego odcinka pętli m	dane znamionowe element. obwodu	OPORNOŚCI										Prąd znamion. ostatn. bezpiecz.	Czas wyłącz.	Prąd wyłącz.	Prąd zwarcia
				jednostk.		ostatn. odcinka		pętli zwarciowej									
				rezyst.	reaktan.	rezyst.	reaktan.	rezyst.		reaktan.							
								impedan.	impedan.								
								</									

OBLICZENIA I DOBÓR LINII N.N. - 0,4 kV

Lp	Nazwa odbioru	Moc zainst. Pi kW	współ. zapotrz. kz	Moc zapotrz. Ps kW	Współ. mocy cos φ	Prąd oblicz. Io A	Prąd znamion bezpiecz. Ib A	Typ linii S mm²	obciąż. długotr. Idd A	Długość linii L m	Spadek napięcia	
											Ps x Lsr	dU
											kW x m	
1	2	3	4	5	6	7	8	9	11	12	13	14
1	T-5998 – Z-1001	287,5	0,253	72,7	0,93	113	125	YAKY 4x120	266	236	17166,1	2,86
2	Z-1001 – Z-1001/1	175	0,337	59,0	0,93	92	125	YAKY 4x120	266	46	2712,9	0,45
3	Z-1001/1 – Z-1001/2	150	0,367	55,1	0,93	85	125	YAKY 4x120	266	46	2532,3	0,42
4	Z-1001/2 – Z-1001/3	125	0,408	51,0	0,93	79	125	YAKY 4x120	266	24	1224,0	0,20
5	Z-1001/3 – Z3312604	112,5	0,436	49,1	0,93	76	125	YAKY 4x120	266	46	2256,3	0,38
6	Z3312604 – Z3316910	100	0,470	47,0	0,93	73	125	YAKXS 4x120	266	45	2115,0	0,35
8	Z3316910 – Z3316912	75	0,547	41,0	0,93	64	80	YAKXS 4x35	126	5	205,1	0,12
9	Z3316912 – Z3316913	37,5	0,747	28,0	0,93	43	80	YAKXS 4x35	126	5	140,1	0,08

4,32

26. Opinia geotechniczna

- Nie dotyczy

27. Zestawienie danych na umieszczenie urządzeń w pasie drogowym

- 0,001 km długość trasy kabla w pasie drogowym

28. Kolizje/skrzyżowania

- Nie dotyczy

29. Ingerencja w zieleni wysoka

- Nie dotyczy

30. Ochrona konserwatorska

- Nie dotyczy

31. Opis projektu zagospodarowania terenu

31.1. Opis techniczny

Zgodnie z pkt. 18

31.2. Układanie przyłącza kablowego nn 0,4kV

- Kabel należy układać trasą pokazaną na rysunku E-01, w wykopie na warstwie piasku o grubości co najmniej 10cm. Ułożone kable należy zasypać warstwą piasku o grubości co najmniej 10cm. Potem warstwą gruntu rodzimego grubości 15cm, a następnie przykryć niebieską folią z tworzywa sztucznego grubości min.0,5mm. i szerokości nie mniejszej niż 30cm. Przy złączu należy pozostawić zapas kabla. Skrzyżowania i zbliżenia kabla z urządzeniami podziemnymi określa N SEP-E-004.

31.3. Oznakowanie przyłącza kablowego nn 0,4kV

- Kabel ułożony w ziemi należy zaopatrzyć na całej długości w trwałe oznaczniki rozmieszczone w odstępach nie większych niż 10m oraz przy mufach i miejscach charakterystycznych jak skrzyżowania, wejścia do przepustów rurowych.

Zaleca się wykonanie oznaczników z tworzywa sztucznego.

Oznaczniki powinny zawierać następujące informacje:

- symbol i numer ewidencyjny linii
- rok ułożenia kabla.
- oznaczenie kabla wg normy

STANEL

W złączu kablowym zamocować na kablu tabliczki informacyjne.

31.4. Montaż złącza kablowego

Złącza kablowe nn należy stosować zgodnie ze Standardami Technicznymi oraz „Specyfikacją techniczną dla złącz/szafek kablowych i szafek pomiarowych nn” obowiązującymi w ENERGA-OPERATOR SA. Stosować kłódki i zamki baskwilowe, według systemu Master-Key.

32. Obszar oddziaływania inwestycji

Zgodnie z §8 ust. 2 Rozporządzenia Ministra Transportu, budownictwa gospodarki morskiej w sprawie szczegółowego zakresu i formy projektu budowlanego:

- 1) Przedmiotem inwestycji jest budowa elektroenergetycznego przyłącza kablowego nn 0,4kV w celu zasilenia dz. nr 23/4 przy ul. Kasprowicza w Pruszczu Gdańskim. Projektowana inwestycja została uzgodniona z właścicielami terenu. Inwestycja nie spowoduje utrudnień w dojazdach i dojazdach do sąsiednich posesji jak również nie pogorszy warunków technicznych tych posesji.
- 2) Na działce objętej wnioskiem zgłoszenia robót budowlanych w rejonie projektowanej inwestycji znajduje się: elektroenergetyczna linia nn 0,4kV, sieć telekomunikacyjna, sieć kanalizacyjna, wodociągowa, gazowa oraz droga jezdna.
- 3) Przyłącze kablowe nn 0,4kV zostanie ułożone w ziemi zgodnie z pkt. 3 i 4 Normy N-SEP-E-004. Prace wykonywać zgodnie z §4 i §5 Rozporządzenia Ministra Gospodarki z dnia 28 marca 2013r. w sprawie bezpieczeństwa i higieny pracy przy urządzeniach energetycznych. W żadnym miejscu projektowanej inwestycji nie występuje kolizja z istniejącym zadrzewieniem. Obszar oddziaływania inwestycji mieści się w całości na dz. nr 49, 23/4 zgodnie z wyżej wymienionymi przepisami. Nie określa się parametrów technicznych dróg pożarowych.
- 4) Nie określa się powierzchni projektowanego przyłącza kablowego nn 0,4kV.
- 5) Obszar inwestycji nie jest wpisany do rejestru zabytków w rozumieniu Ustawy z dnia 23 lipca 2003r. o ochronie zabytków i opiece nad zabytkami.
- 6) Wpływ eksploatacji górniczej – nie dotyczy
- 7) Przewidywane zagrożenia dla środowiska oraz higieny i zdrowia użytkowników – Inwestycja nie będzie mieć negatywnego wpływu na środowisko i życie ludzi.
- 8) Inne dane wynikające ze specyfiki, charakteru i stopnia skomplikowania obiektu budowlanego – nie dotyczy
- 9) Powierzchnia zabudowy budynku – nie dotyczy
- 10) Kategoria geotechniczna obiektu budowlanego – pierwsza. Po rozpoznaniu warunków geotechnicznych stwierdzono, rodzaj gruntu piaszczysto – gliniasty. Nie ma potrzeby sporządzania odrębnej dokumentacji geotechnicznej.
- 11) Zgodnie z art. 5 ust. 1 ustawy Prawo budowlane projektowane przyłącze zapewnia:

STANEL

- ochronę przed hałasem – linia kablowa ułożona w ziemi nie emituje dźwięków
- bezpieczeństwo użytkowania i dostępności obiektów – linia kablowa ułożona i zasypiana warstwą ziemi oraz złącza kablowe zamknięte na specjalny klucz – brak dostępu dla osób postronnych

33. Uwagi

- Przed rozpoczęciem prac należy powiadomić użytkowników terenu oraz instytucje użytkujące urządzenia inżynierskie w rejonie budowy.
- Przed rozpoczęciem robót należy powiadomić służby ENERGA-OPERATOR SA w celu: wyznaczenia nadzoru; określenia warunków odbioru robót; uzgodnienia treści nowych opasek kablowych, treści opisów kabli
- Roboty kablowe należy wykonywać ręcznie i zgodnie z N SEP-E-004 "Elektroenergetyczne i sygnalizacyjne linie kablowe. Projektowanie i budowa", w szczególności:
 - trasy linii kablowych winny zostać wytyczone przez geodetę;
 - zachować przepisowe odległości kabli od istniejącego uzbrojenia podziemnego, napotkane urządzenia podziemne traktować jak urządzenia czynne;
 - kable wolno układać bezpośrednio na dnie wykopu tylko jeżeli grunt jest piaszczysty, w pozostałych przypadkach kable układać na warstwie 10cm przesianego piasku; kable należy zasypywać warstwą 10cm takiego samego piasku, następnie warstwą 15cm rodzimego gruntu, a następnie przykryć folią z tworzywa sztucznego (niebieską - kable nN-0,4kV);
 - przed zasypaniem kable podlegają etapowemu odbiorowi przez służby ENERGA-OPERATOR SA
 - wykop kablowy należy zasypywać i zagęszczać warstwami co 20cm, stopień zagęszczenia uzgodnić z właścicielem terenu i wykonawcą naprawy nawierzchni.
- Po zakończeniu prac odbudować nawierzchnie wg stanu sprzed rozpoczęcia robót, nawierzchnie rozbieralne (chodniki, wjazdy itp.) podlegają odbudowie na szerokości wykopu plus 0,5m po obu stronach tego wykopu.
- Po zakończeniu budowy linii kablowych nN-0,4kV wykonać pomiary izolacji kabli i pomiary oporności uziemień.
- Z wymienionych wyżej pomiarów należy sporządzić protokoły, pomiary musi wykonać uprawniony elektryk. Miarodajnym do określenia oporności uziemienia jest tylko wynik pomiaru skorygowany odpowiednim współczynnikiem, zależnym od warunków atmosferycznych.
- Wszystkie roboty wykonać zgodnie z obowiązującymi przepisami i normami, w tym zgodnie z aktualnymi „Standardami technicznymi obowiązującymi dla urządzeń SN i nN eksploatowanych w ENERGA-OPERATOR SA”.
- Wykonawcą prac winna być firma wyspecjalizowana w budowie linii elektroenergetycznych

STANEL

- Przed rozpoczęciem robót należy powiadomić wszystkich Gestorów sieci, których sieci znajdują się w rejonie projektowanej inwestycji.
- Wszystkie materiały i urządzenia muszą posiadać wymagane przez aktualne przepisy: atesty, certyfikaty oraz deklaracje lub certyfikaty zgodności z normami albo z aprobatami technicznymi.

**PRZED ROZPOCZĘCIEM PRAC ICH WYKONAWCA WINIEN ZAPOZNAĆ SIĘ
Z TREŚCIĄ OPISU TECHNICZNEGO, WSZYSTKICH RYSUNKÓW I ZAŁĄCZNIKÓW
DO DOKUMENTACJI, a w razie niejasności należy zwrócić się z zapytaniem do Inwestora.**

inż. Stanisław Skulimowski



PRUSZCZ GD. UL. KASPROWICZA

5A

Pruszcz Gdański, ul. Kasprowicz

[illegible]

Województwo: pomorskie [22]
Powiat: gdański [2204]
Gmina: Miasto Pruszcz Gdański [220401_1]
Obręb: Obręb 10 [0010]
Ulica: Kasprowicza 14

Nr działki: 23/4
Identyfikator zgłoszenia pracy: GKIK-PODGİK.6640.1.5378.2023
Nr sekcji: 6.219.26.23.3.3, 6.219.26.23.3.4
Ukł. odniesienia: poziomy: PL-2000 strefa 6 (18')
pionowy: PL-EVRF2007-NH

TAKGEO Sebastian Pawlik
ul. Bolesława Prusa 1, 83-020 Cedry Wielkie
tel. 508-28-68-74
e-mail: geodezja_cedry@wp.pl
NIP 604-002-60-90, REGON 220030835

MAPA DO CELÓW PROJEKTOWYCH SKALA 1:500

W zakresie opracowania mapa aktualna na dzień: 24.11.2023 r.

Nie wyklucza się istnienia w terenie innych, nie wykazanych na niniejszej mapie urządzeń podziemnych, które nie zostały zgłoszone do inwentaryzacji.

Wykonanie niniejszej mapy nie było poprzedzone ustaleniami dotyczącymi ewentualnych służebności gruntowych obciążających grunty położone w granicach projektowanej inwestycji budowlanej.

STAROSTWO POWIATOWE W PRUSZCZU GDAŃSKIM
REFERAT UZGADNIANIA DOKUMENTACJI PROJEKTOWEJ

W granicach opracowania występują projektowane i zarejestrowane w RUDP przewody i urządzenia zgodnie z treścią niniejszej dokumentacji.

Pruszcz Gdański, dn. 23.11.2023 r.

Wykonat dnia 24.11.2023 r.

GEODETA UPRAWNIONY
Sebastian Pawlik
nr upr. 22105
tel. 508-28-68-74

Poświadczam, że niniejszy dokument został opracowany w wyniku prac geodezyjnych i kartograficznych, których rezultaty zawiera operat techniczny pozytywnie zweryfikowany. Jednocześnie informuję, że jestem świadomy odpowiedzialności kamej za złożenie fałszywego oświadczenia.	
Organ służby geodezyjnej, który otrzymał zgłoszenie	STAROSTA GDAŃSKI
Identyfikator zgłoszenia prac geodezyjnych	6640.1.5378.2023
Wykonawca prac geodezyjnych	TAKGEO Sebastian Pawlik NIP 604-002-60-90
Nr oraz data sporządzenia dokumentu zawierającego wynik pozytywny weryfikacji	protokół weryfikacji nr 6640.1.5378.2023_51632 z dnia 30.11.2023 r.
Imię i nazwisko oraz nr uprawnień zawodowych kierownika prac	Sebastian Pawlik Nr uprawnień 22105

Dokument podpisany przez
Sebastian Paweł Pawlik
Data: 2023.11.30 18:38:45
CET

PODZIAŁ SIECI PROJ.
T-5817/T-5998
obw. 400/obw.1000
Z-1001/5/Z-401/A PROJ. WYMIANA
Z3316911 PROJ. NR
KRSN-00/3R-NH2/F PROJ.
ZK-2/P-1 demontaż
I. nr 11669509 przełożyć do proj. Z3316910

LEGENDA:

- Proj. przyłącze kablowe nn 0,4kV
- Proj. złącze pomiarowe
- Nr działek, których dotyczy zadanie inwestycyjne

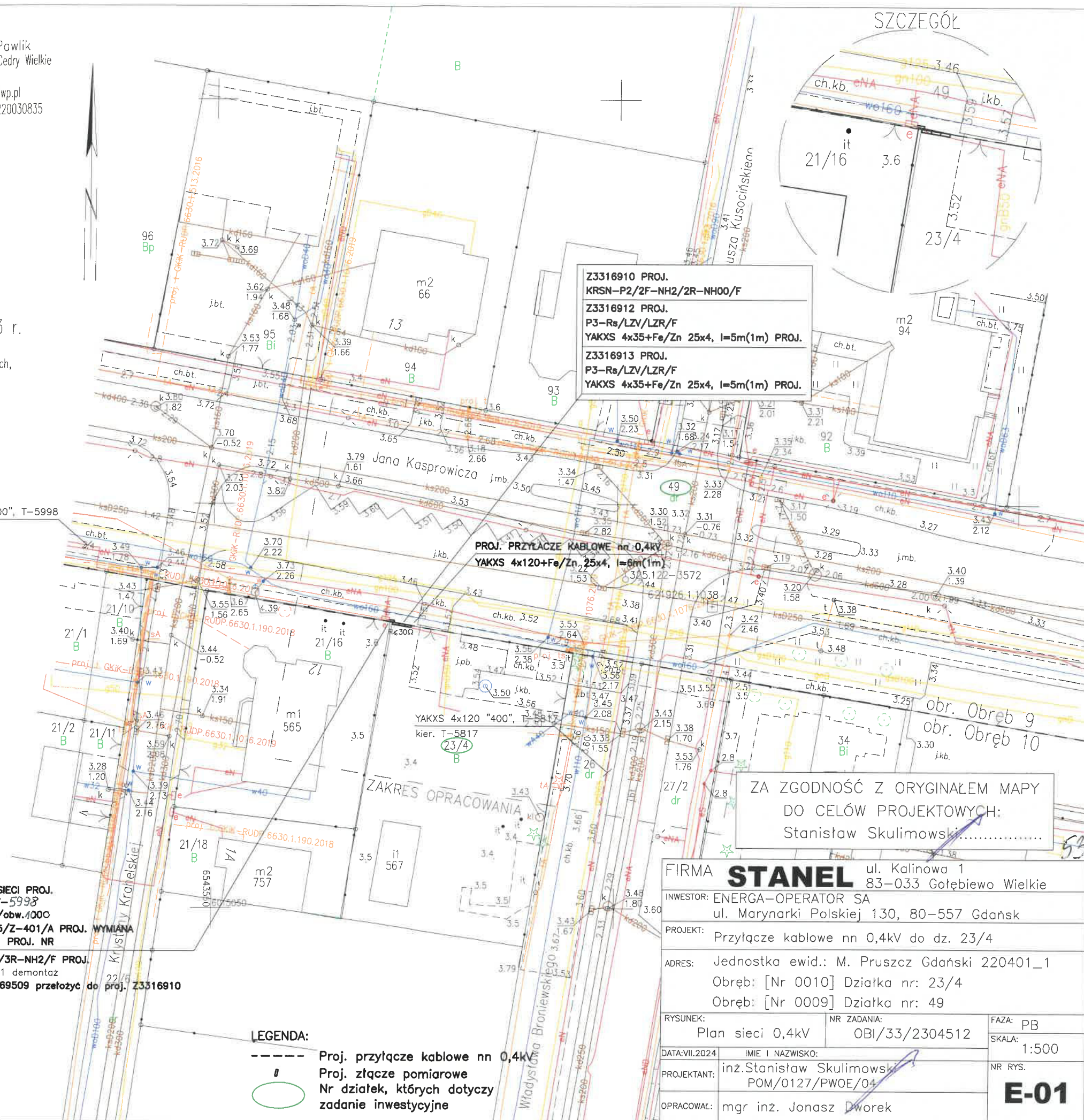

PRUSZCZ KASPROWICZA

SCHEMAT STACJI – TYP MSTW 20/630

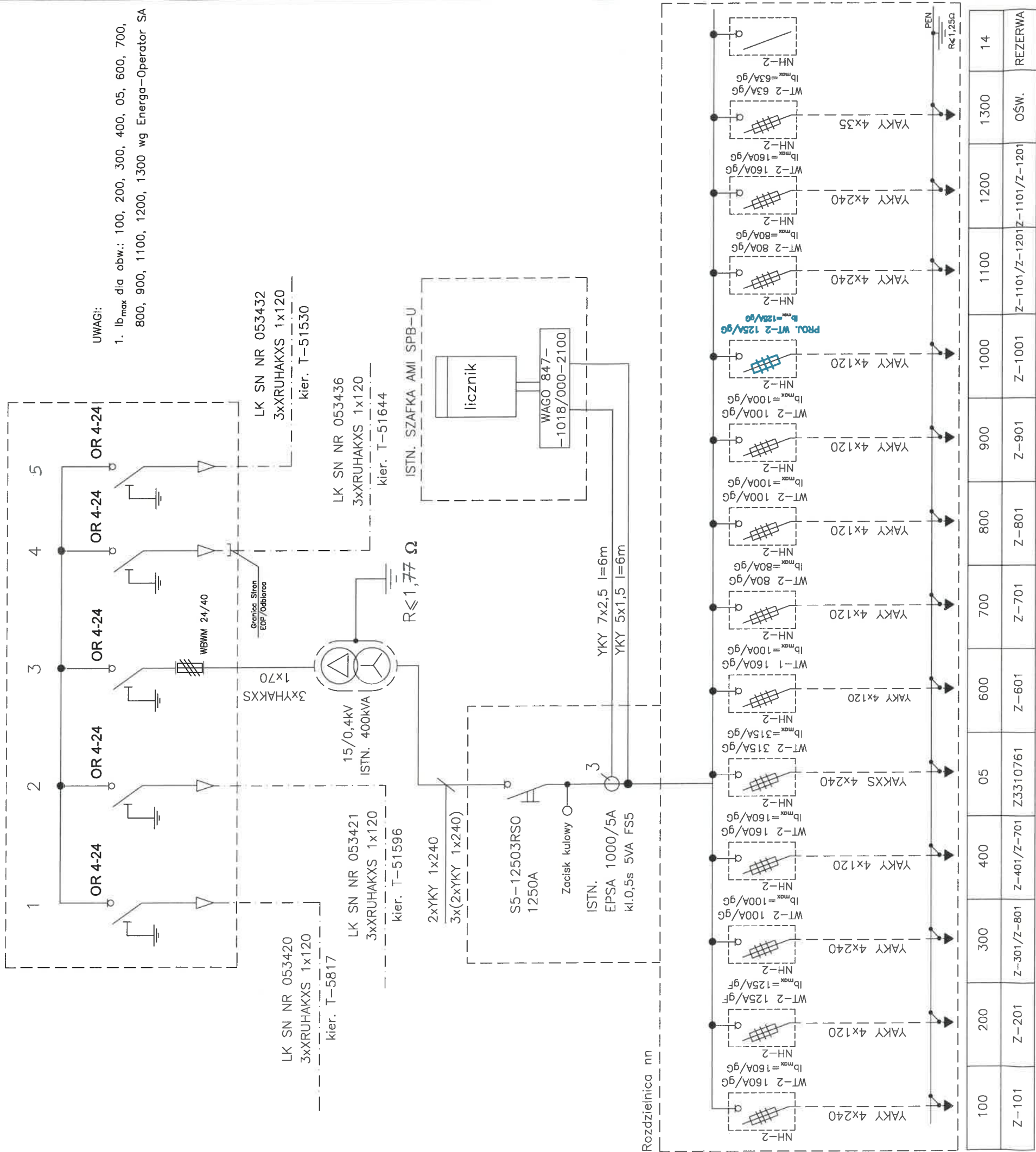

OCHRONA OD PORAŻEŃ
W SYSTEMIE
TN-C

STANEL

INWESTOR: ENERGA-OPERATOR SA
ul. Marynarki Polskiej 130, 80-557 Gdańsk

PROJEKT: Przyłącze kablowe nn 0,4kV do dz. 23/4-budowa
Pruszcz Gdański, ul. Kasprowicza

NA ZADANIA: OBI/33/2304512

RYSUNEK: Schemat stacji "T-5998"

IMIE I NAZWISKO: inż. Stanisław Skulimowski

PROJEKTANT: POM/0127/PW0E/04

OPRACOWAŁ: mgr inż. Jonasz Dworek

FAZA: PBW

NR RYS.: E-03

Z-1001/5/Z-401/A (BRAK MOŻLIWOŚCI OTWARCIA CZĘŚCI KABLOWEJ)



T-5998



38. Informacja BIOZ

- Zgodnie z Rozporządzeniem Ministra Infrastruktury z dnia 23 czerwca 2003 r. Dz.U. nr 120 „w sprawie informacji dotyczącej bezpieczeństwa i ochrony zdrowia oraz planu bezpieczeństwa i ochrony zdrowia” poniżej wymienia się informacje dotyczące zagrożeń, które mogą wystąpić przy prowadzeniu prac wykonawczych związanych z budową przyłącza.

§ 2 ust.3 pkt.1 w/w Rozporządzenia – „zakres robót dla całego zamierzenia budowlanego oraz kolejność realizacji poszczególnych obiektów”: budowa przyłącza kablowego nn 0,4kV

§ 2 ust.3 pkt.2 w/w Rozporządzenia – „wykaz istniejących obiektów budowlanych”: elektroenergetyczna linia nn 0,4kV, sieć telekomunikacyjna, sieć kanalizacyjna, wodociągowa, gazowa oraz droga jezdna.

§ 2 ust.3 pkt.3 w/w Rozporządzenia – „wskazanie elementów zagospodarowania działki lub terenu, które mogą stwarzać zagrożenie bezpieczeństwa i zdrowia ludzi”: elektroenergetyczna linia nn 0,4kV, sieć telekomunikacyjna, sieć kanalizacyjna, wodociągowa, gazowa oraz droga jezdna.

§ 2 ust.3 pkt.4 w/w Rozporządzenia – „wskazanie dotyczące przewidywanych zagrożeń występujących podczas realizacji robót budowlanych, określające skalę i rodzaj zagrożenia oraz miejsce i czas ich wystąpienia”: przy pracach związanych z budową przyłącza kablowego nn zagrożenie porażenia prądem elektrycznym podczas podłączania nowego kabla oraz potrącenia przez pojazdy podczas wykopów dokonywanych na terenie budowy układania kabli, upadek z wysokości, przysypanie ziemią, praca w zasięgu dźwigu

§ 2 ust.3 pkt.5 w/w Rozporządzenia – „wskazanie sposobu prowadzenia instruktażu pracowników przed przystąpieniem do realizacji robót szczególnie niebezpiecznych”: podłączenie kabli i przewodów będzie wykonywane w stanie beznapięciowym, a miejsce pracy winno zostać odpowiednio przygotowane w sposób określony w poleceniu na pracę. Pracownicy wykonujący te prace powinni przez dopuszczającego i kierującego zespołem pracowników zostać zapoznani ze sposobem przygotowania miejsca pracy, ze wskazaniem występujących zagrożeń oraz z omówieniem sposobu wykonywania robót.

§ 2 ust.3 pkt.6 w/w Rozporządzenia – „wskazanie środków technicznych i organizacyjnych, zapobiegających niebezpieczeństwu wynikającym z wykonywania robót budowlanych w strefach szczególnego zagrożenia zdrowia lub w ich sąsiedztwie, w tym zapewniających bezpieczną i sprawną komunikację, umożliwiającą szybką ewakuację na wypadek pożaru, awarii i innych zagrożeń”:

- należy dokonać wygradzenia miejsc pracy, prace będą odbywać się wzdłuż drogi i na terenie otwartym, w związku z czym droga ta stanowi drogę ewakuacyjną
- dla prawidłowego i bezpiecznego prowadzenia prac należy zapewnić pracownikom stosowne do potrzeb: sprzęt, narzędzia oraz środki ochrony indywidualnej.
- Pracownicy powinni mieć odpowiednie uprawnienia i kwalifikacje

Na podstawie w/w informacji Kierownik budowy jest obowiązany sporządzić lub zapewnić sporządzenie przed rozpoczęciem budowy, planu bezpieczeństwa i ochrony zdrowia "planu bioz". Opracowany plan bezpieczeństwa winien zostać uzgodniony z Inwestorem.

inż. Stanisław Skulimowski
POM/0127/PW/OE/04

2. PROJEKT ZAGOSPODAROWANIA TERENU – CZĘŚĆ OPISOWA

2.1. Przedmiot zamierzenia budowlanego

Przedmiotem niniejszego opracowania jest budowa elektroenergetycznego przyłącza kablowego nn 0,4kV w celu zasilenia dz. nr 23/4 przy ul. Kasprowicza w Pruszczu Gdańskim.

2.2. Zagospodarowanie terenu – stan istniejący

Na dz. nr 49, 23/4 znajduje się sieć elektroenergetyczna nn 0,4kV, sieć wodociągowa, telekomunikacyjna, kanalizacyjna, gazowa oraz droga jedna zgodnie z projektem zagospodarowania terenu – rys. E-01.

2.3. Projektowane zagospodarowanie terenu

Zestawienie:

-budowa przyłącza kablowego nn 0,4kV typu YAKXS 4x120	0,001 km (długość trasy)
-budowa przyłącza kablowego nn 0,4kV typu YAKXS 4x35	0,002 km (długość trasy)
-kablowa rozdzielnica szafowa naziemna	2 kpl.
-szafka pomiarowa	2 kpl.

2.4. Informacje i dane

Niniejszy projekt został opracowany na podstawie:

- warunków przyłączenia wydanych przez ENERGA-OPERATOR SA
- inwentaryzacji sieci
- uzgodnień roboczych z ENERGA-OPERATOR SA
- norm , przepisów i zarządzeń
- Obszar inwestycji nie jest wpisany do rejestru zabytków w rozumieniu Ustawy z dnia 23 lipca 2003r. o ochronie zabytków i opiece nad zabytkami.
- Wpływ eksploatacji górniczej – zamierzenie budowlane zlokalizowane jest poza granicami terenów górniczych.
- Przewidywane zagrożenia dla środowiska oraz higieny i zdrowia użytkowników – Inwestycja nie będzie mieć negatywnego wpływu na środowisko i życie ludzi.
- Nie określa się parametrów technicznych dróg pożarowych.
- Inne dane wynikające ze specyfiki, charakteru i stopnia skomplikowania obiektu budowlanego – nie dotyczy
- Od istn. obw. "1000", T-5998 należy wybudować elektroenergetyczne przyłącze kablowe nn 0,4kV typu YAKXS 4x120 w kierunku projektowanej kablowej rozdzielnicy szafowej naziemnej oraz szafek pomiarowych zgodnie z projektem zagospodarowania terenu – rys. nr E-01.

STANEL

- Kabel należy układać trasą pokazaną na rysunku E-01, w wykopie na warstwie piasku o grubości co najmniej 10cm. Ułożone kable należy zasypać warstwą piasku o grubości co najmniej 10cm. Potem warstwą gruntu rodzimego grubości 15cm, a następnie przykryć niebieską folią z tworzywa sztucznego grubości min.0,5mm. i szerokości nie mniejszej niż 30cm.

2.5.Informacja o obszarze oddziaływania obiektu

Obszar oddziaływania inwestycji mieści się w całości na dz. nr: 49, 23/4. Przyłącze kablowe nn 0,4kV zostanie ułożone wyłącznie w obrębie ww działek. Zgodnie z pkt. 3 i 4 Normy N-SEP-E-004 nie spowoduje to w żaden sposób oddziaływania na działki sąsiednie.

Zgodnie z §2 Rozporządzenia Ministra Środowiska z dnia 30.10.2003r. w sprawie dopuszczalnych poziomów pól elektromagnetycznych w środowisku oraz sposobów sprawdzania dotrzymania tych poziomów przyłącze kablowe nn 0,4kV ułożone w ziemi nie będzie emitować żadnego pola elektromagnetycznego na działki sąsiednie.

Zgodnie z art.73 ust. 1 pkt 2 i 3 Ustawy Prawo ochrony środowiska z dnia 27 kwietnia 2001 roku projektowana inwestycja nie znajduje się na obszarze ograniczonego użytkowania, ani w granicach stref ochronnych ujęć wody ani stref obszaru ochronnego zbiorników wód podziemnych.

Zgodnie z art. 61 ust. 1 pkt. 4 ustawy o planowaniu i zagospodarowaniu przestrzennym teren nie wymaga zgody na zmianę przeznaczenia gruntów rolnych na cele nierolnicze.

Zgodnie z art. 5 ust. 1 ustawy Prawo budowlane projektowane przyłącze kablowe zapewnia:

- ochronę przed hałasem – kabel ułożony w ziemi nie emituje dźwięków
- bezpieczeństwo użytkowania i dostępności obiektów – kabel ułożony i zasypany warstwą ziemi oraz złącza kablowe zamknięte na specjalny klucz – brak dostępu dla osób postronnych

Kategoria geotechniczna obiektu budowlanego – pierwsza. Po rozpoznaniu warunków geotechnicznych stwierdzono, rodzaj gruntu piaszczysto – gliniasty. Nie ma potrzeby sporządzania odrębnej dokumentacji geotechnicznej.

inż. Stanisław Skulimowski

POM/0127/PWOE/04

Województwo: pomorskie [22]
Powiat: gdański [2204]
Gmina: Miasto Pruszcz Gdański [220401_1]
Obręb: Obręb 10 [0010]
Ulica: Kasprowicz 14
Nr działki: 23/4

Identyfikator zgłoszenia pracy: GKIK-PODGK.6640.1.5378.2023

Nr sekcji: 6.219.26.23.3.3, 6.219.26.23.3.4

Ukl. odniesienia: poziomy: PL-2000 strefa 6 (18°)

pionowy: PL-EVRF2007-NH

TAKGEO Sebastian Pawlik
ul. Bolesława Prusa 1, 83-020 Cedry Wielkie
tel. 508-28-68-74
e-mail : geodezja_cedry@wp.pl
NIP 604-002-60-90, REGON 220030835

MAPA DO CELÓW PROJEKTOWYCH SKALA 1:500

W zakresie opracowania mapa aktualna na dzień: 24.11.2023 r.

Nie wyklucza się istnienia w terenie innych, nie wykazanych na niniejszej mapie urządzeń podziemnych,
które nie zostały zgłoszone do inwentaryzacji.

Wykonanie niniejszej mapy nie było poprzedzone ustaleniami dotyczącymi
ewentualnych służebności gruntowych obciążających grunty położone
w granicach projektowanej inwestycji budowlanej.

STAROSTWO POWIATOWE W PRUSZCZU GDAŃSKIM
REFERAT UZGADNIANIA DOKUMENTACJI PROJEKTOWEJ

W granicach opracowania występują projektowane
i zarejestrowane w RUDP przewody i urządzenia
zgodnie z treścią niniejszej dokumentacji.

Pruszcz Gdański, dn. 23.11.2023 r.

Wykonaf dnia 24.11.2023 r.

Poświadczam, że niniejszy dokument został opracowany w wyniku prac geodezyjnych i kartograficznych, których rezultaty zawiera operat techniczny pozytywnie zweryfikowany. Jednocześnie informuję, że jestem świadomy odpowiedzialności karnej za złożenie fałszywego oświadczenia.	
Organ służby geodezyjnej, który otrzymał zgłoszenie	STAROSTA GDAŃSKI
Identyfikator zgłoszenia prac geodezyjnych	6640.1.5378.2023
Wykonawca prac geodezyjnych	TAKGEO Sebastian Pawlik NIP 604-002-60-90
Nr oraz data sporządzenia dokumentu zawierającego wynik pozytywny weryfikacji	protokół weryfikacji nr 6640.1.5378.2023_51632 z dnia 30.11.2023 r.
Imię i nazwisko oraz nr uprawnień zawodowych kierownika prac	Sebastian Pawlik Nr uprawnień 22105

Signature valid

Dokument podpisany przez
Sebastian Pawlik
Data: 2024.01.01 11:56:36
CEST

Dokument podpisany przez
Sebastian Pawlik
Data: 2023.11.30 18:38:45
CET

PODZIAŁ SIECI PROJ.
T-5998/T-5817
obw.1000/obw.400
Z-1001/5/Z-401/A PROJ. WYMIANA
Z33 PROJ. NR
KRSN-00/3R-NH2/F PROJ.
ZK-2/P-1 demontaż
I. nr 11669509 przełożyć do proj. Z33

LEGENDA:

--- Proj. przyłącze kablowe nn 0,4kV
○ Proj. złącze pomiarowe
○ Nr działek, których dotyczy zadanie inwestycyjne

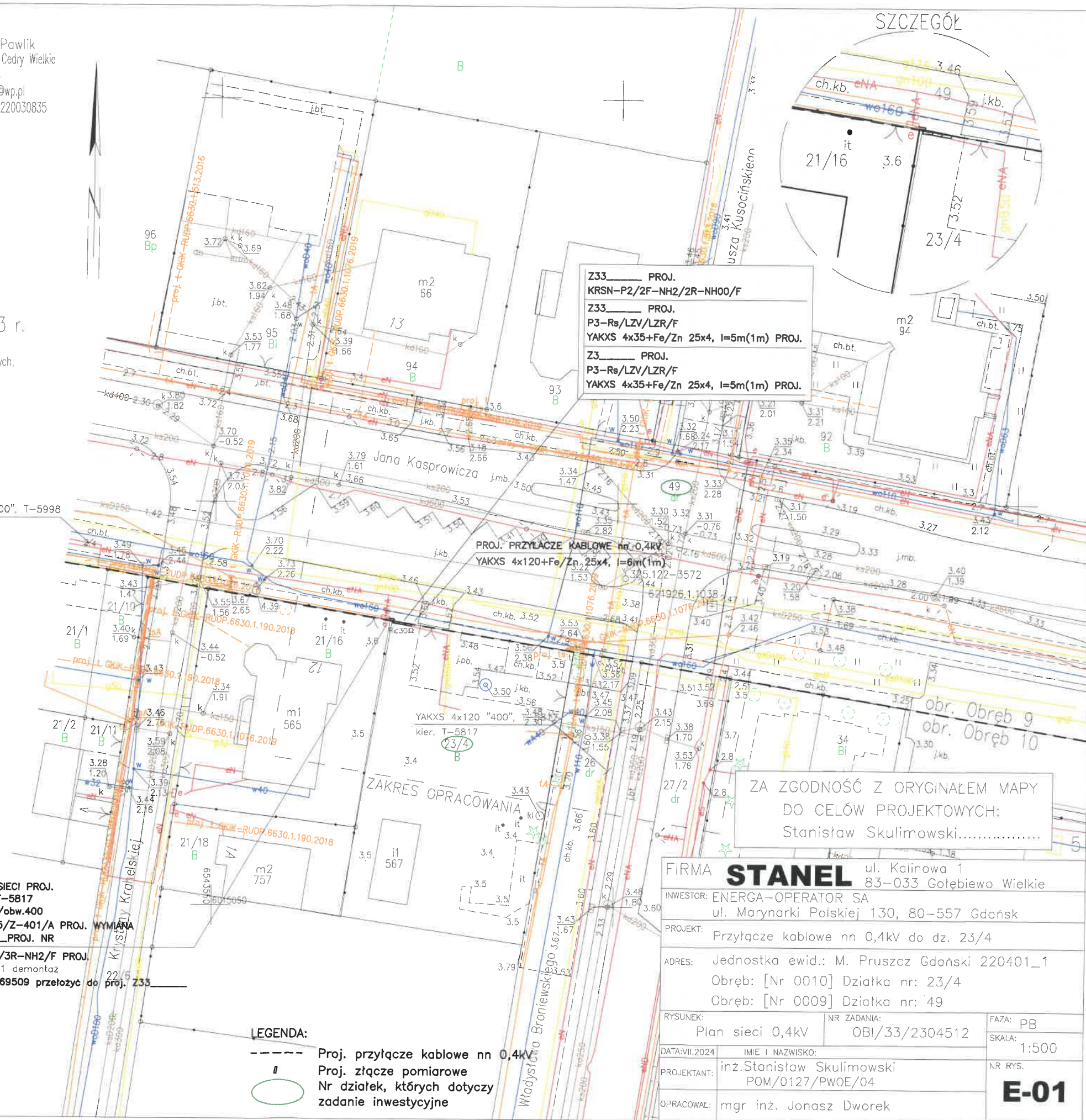

Z33 PROJ.
KRSN-P2/2F-NH2/2R-NH00/F
Z33 PROJ.
P3-Rs/LZV/LZR/F
YAKXS 4x35+Fe/Zn 25x4, l=5m(1m) PROJ.
Z3 PROJ.
P3-Rs/LZV/LZR/F
YAKXS 4x35+Fe/Zn 25x4, l=5m(1m) PROJ.

PROJ. PRZYŁĄCZE KABLOWE nn 0,4kV
YAKXS 4x120+Fe/Zn 25x4, l=6m(1m)

YAKXS 4x120 "400", T-5817
kier. T-5817

ZAKRES OPRACOWANIA

ZA ZGODNOŚĆ Z ORYGINAŁEM MAPY
DO CELÓW PROJEKTOWYCH:
Stanisław Skulimowski.....

FIRMA **STANEL** ul. Kalinowa 1
83-033 Gołębiewo Wielkie

INWESTOR: ENERGA-OPERATOR SA
ul. Marynarki Polskiej 130, 80-557 Gdańsk

PROJEKT: Przyłącze kablowe nn 0,4kV do dz. 23/4

ADRES: Jednostka ewid.: M. Pruszcz Gdański 220401_1

Obręb: [Nr 0010] Działka nr: 23/4

Obręb: [Nr 0009] Działka nr: 49

RYSEK: Plan sieci 0,4kV NR ZADANIA: OBI/33/2304512 FAZA: PB

DATA: VII.2024 IMIE I NAZWISKO: SKALA: 1:500

PROJEKTANT: inż. Stanisław Skulimowski NR RYS.

POM/0127/PWOE/04

OPRACOWAŁ: mgr inż. Jonasz Dworek

E-01

STANEL

OŚWIADCZENIE 1 sierpnia 2024r.

Zgodnie art.34 ust.3d pkt 3 Prawa Budowlanego

Oświadczam, że projekt zagospodarowania terenu: „Przyłącze kablowe nn 0,4kV do dz. 23/4 – budowa; Pruszcz Gdański, ul. Kasprowicz; Jednostka ewid.: m. Pruszcz Gdański 220401_1; Obręb: [Nr 0010]; Działka nr: 23/4, Obręb [Nr 0009]; Działka nr 49” wykonany jest zgodnie z obowiązującymi przepisami, zasadami wiedzy technicznej.

Projekt jest chroniony prawem autorskim zgodnie z ustawą z dn.23.02.1994r o Prawie Autorskim Dz.U. Nr 24/94, poz. 83. Wszelkie zmiany projektu wymagają zgody autora.

inż. Stanisław Skulimowski
POM/0127/PWOE/04

Województwo: pomorskie [22]
Powiat: gdański [2204]
Gmina: Miasto Pruszcz Gdański [220401_1]
Obręb: Obręb 10 [0010]
Ulica: Kasprowicz 14

TAKGEO Sebastian Pawlik
ul. Bolesława Prusa 1, 83-020 Cedry Wielkie
tel. 508-28-68-74
e-mail: geodezja_cedry@wp.pl
NIP 604-002-60-90, REGON 220030835

Nr działki: 23/4
Identyfikator zgłoszenia pracy: GKIK-PODGIK.6640.1.5378.2023
Nr sekcji: 6.219.26.23.3.3, 6.219.26.23.3.4
Ukl. odniesienia: poziomy: PL-2000 strefa 6 (18')
pionowy: PL-EVRF2007-NH

MAPA DO CELÓW PROJEKTOWYCH SKALA 1:500

W zakresie opracowania mapa aktualna na dzień: 24.11.2023 r.

Nie wyklucza się istnienia w terenie innych, nie wykazanych na niniejszej mapie urządzeń podziemnych, które nie zostały zgłoszone do inwentaryzacji.

Wykonanie niniejszej mapy nie było poprzedzone ustaleniami dotyczącymi ewentualnych służebności gruntowych obciążających grunty położone w granicach projektowanej inwestycji budowlanej.

STAROSTWO POWIATOWE W PRUSZCZU GDAŃSKIM
REFERAT UZGADNIANIA DOKUMENTACJI PROJEKTOWEJ

W granicach opracowania występują projektowane i zarejestrowane w RUDP przewody i urządzenia zgodnie z treścią niniejszej dokumentacji.

Pruszcz Gdański, dn. 23.11.2023 r.

Wykonat dnia 24.11.2023 r.

GEODETA UPRAWNIONY
Sebastian Pawlik
nr upr. 22105
tel. 508-28-68-74

Poświadczam, że niniejszy dokument został opracowany w wyniku prac geodezyjnych i kartograficznych, których rezultaty zawiera operat techniczny pozytywnie zweryfikowany. Jednocześnie informuję, że jestem świadomy odpowiedzialności karnej za złożenie fałszywego oświadczenia.

Organ służby geodezyjnej, który otrzymał zgłoszenie	STAROSTA GDAŃSKI
Identyfikator zgłoszenia prac geodezyjnych	6640.1.5378.2023
Wykonawca prac geodezyjnych	TAKGEO Sebastian Pawlik NIP 604-002-60-90
Nr oraz data sporządzenia dokumentu zawierającego wynik pozytywny weryfikacji	protokół weryfikacji nr 6640.1.5378.2023_51632 z dnia 30.11.2023 r.
Imię i nazwisko oraz nr uprawnień zawodowych kierownika prac	Sebastian Pawlik Nr uprawnień 22105

Dokument podpisany przez
Sebastian Pawlik
Data: 2023.11.30 18:38:45
CET

STAROSTA GDAŃSKI (Nazwa organu przeprowadzającego naradę koordynacyjną)

Niniejsza dokumentacja projektowa była przedmiotem narady koordynacyjnej zakończonej w dniu: 27-02-2024 w siedzibie Starostwa Powiatowego w Pruszcze Gdańskim, ul. Wojska Polskiego 16.
Znak sprawy: GKIK-RUDP.6630.1.7.2024

Sposób narady:

- ☐ zebranie zainteresowanych podmiotów
☒ za pomocą środków komunikacji elektronicznej

Pruszcz Gdański, dn. 27-02-2024

Z up. STAROSTY
Mariolanta Osipiak
PRZEWODNICZĄCY NARADY KOORDYNACYJNEJ
Geodeta Powiatowy

Dokument podpisany przez Mariolanta Osipiak; Starostwo Powiatowe w Pruszcze Gdańskim
Data: 2024.02.27 15:44 CET

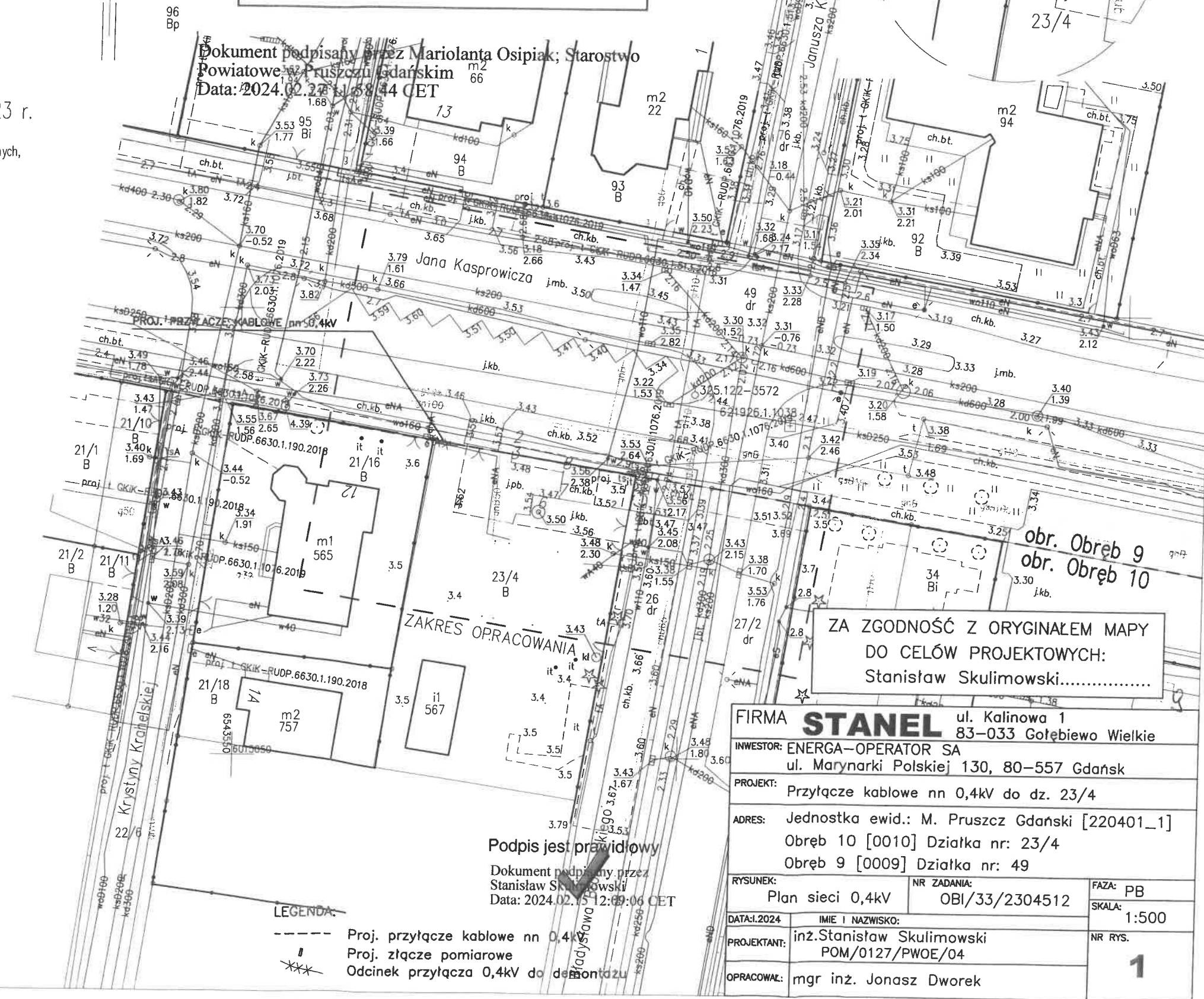

ZA ZGODNOŚĆ Z ORYGINAŁEM MAPY
DO CELÓW PROJEKTOWYCH:
Stanisław Skulimowski.....

FIRMA **STANEL** ul. Kalinowa 1
83-033 Gołębiewo Wielkie

INWESTOR: ENERGA-OPEATOR SA
ul. Marynarki Polskiej 130, 80-557 Gdańsk

PROJEKT: Przytłacz kablowe nn 0,4kV do dz. 23/4

ADRES: Jednostka ewid.: M. Pruszcz Gdański [220401_1]
Obręb 10 [0010] Działka nr: 23/4
Obręb 9 [0009] Działka nr: 49

RYSEK: Plan sieci 0,4kV
NR ZADANIA: OBI/33/2304512

DATA: 2024
IMIE I NAZWISKO: inż. Stanisław Skulimowski
POM/0127/PWOE/04

OPRACOWAŁ: mgr inż. Jonasz Dworek

FAZA: PB
SKALA: 1:500

NR RYS.

1

LEGENDA:

- Proj. przytłacz kablowe nn 0,4kV
--- Proj. złącze pomiarowe
--- Odcinek przytłacza 0,4kV do demontażu

Województwo: pomorskie [22]
Powiat: gdański [2204]
Gmina: Miasto Pruszcz Gdański [220401_1]
Obręb: Obręb 10 [0010]
Ulica: Kasprówicza 14

Nr działki: 23/4
Identyfikator zgłoszenia pracy: GKIK-PODGK.6640.1.5378.2023
Nr sekcji: 6.219.26.23.3.3, 6.219.26.23.3.4
Ukł. odniesienia: poziomy: PL-2000 strefa 6 (18')
pionowy: PL-EVRF2007-NH

MAPA DO CELÓW PROJEKTOWYCH SKALA 1:500

W zakresie opracowania mapa aktualna na dzień: 24.11.2023 r.

Nie wyklucza się istnienia w terenie innych, nie wykazanych na niniejszej mapie urządzeń podziemnych,
które nie zostały zgłoszone do inwentaryzacji.

Wykonanie niniejszej mapy nie było poprzedzone ustaleniami dotyczącymi
ewentualnych służebności gruntowych obciążających grunty położone
w granicach projektowanej inwestycji budowlanej.

STAROSTWO POWIATOWE W PRUSZCZU GDAŃSKIM
REFERAT UZGADNIANIA DOKUMENTACJI PROJEKTOWEJ

W granicach opracowania występują projektowane
i zarejestrowane w RUDP przewody i urządzenia
zgodnie z treścią niniejszej dokumentacji.

Pruszcz Gdański, dn. 23.11.2023 r.

Wykonat dnia 24.11.2023 r.

GEODETA UPRAWNIONY
Sebastian Pawlik
nr upr. 22105
tel. 508-28-68-74

Poświadczam, że niniejszy dokument został opracowany w wyniku prac geodezyjnych i kartograficznych, których rezultaty zawiera operat techniczny pozytywnie zweryfikowany. Jednocześnie informuję, że jestem świadomy odpowiedzialności karnej za złożenie fałszywego oświadczenia.	
Organ służby geodezyjnej, który otrzymał zgłoszenie	STAROSTA GDAŃSKI
Identyfikator zgłoszenia prac geodezyjnych	6640.1.5378.2023
Wykonawca prac geodezyjnych	TAKGEO Sebastian Pawlik NIP 604-002-60-90
Nr oraz data sporządzenia dokumentu zawierającego wynik pozytywny weryfikacji	protokół weryfikacji nr 6640.1.5378.2023_51632 z dnia 30.11.2023 r.
Imię i nazwisko oraz nr uprawnień zawodowych kierownika prac	Sebastian Pawlik Nr uprawnień 22105

Dokument podpisany przez
Sebastian Paweł Pawlik
Data: 2023.11.30 18:38:45
CET

TAKGEO Sebastian Pawlik
ul. Bolesława Prusa 1, 83-020 Cedry Wielkie
tel. 508-28-68-74
e-mail: geodezja_cedry@wp.pl
NIP 604-002-60-90, REGON 220030835

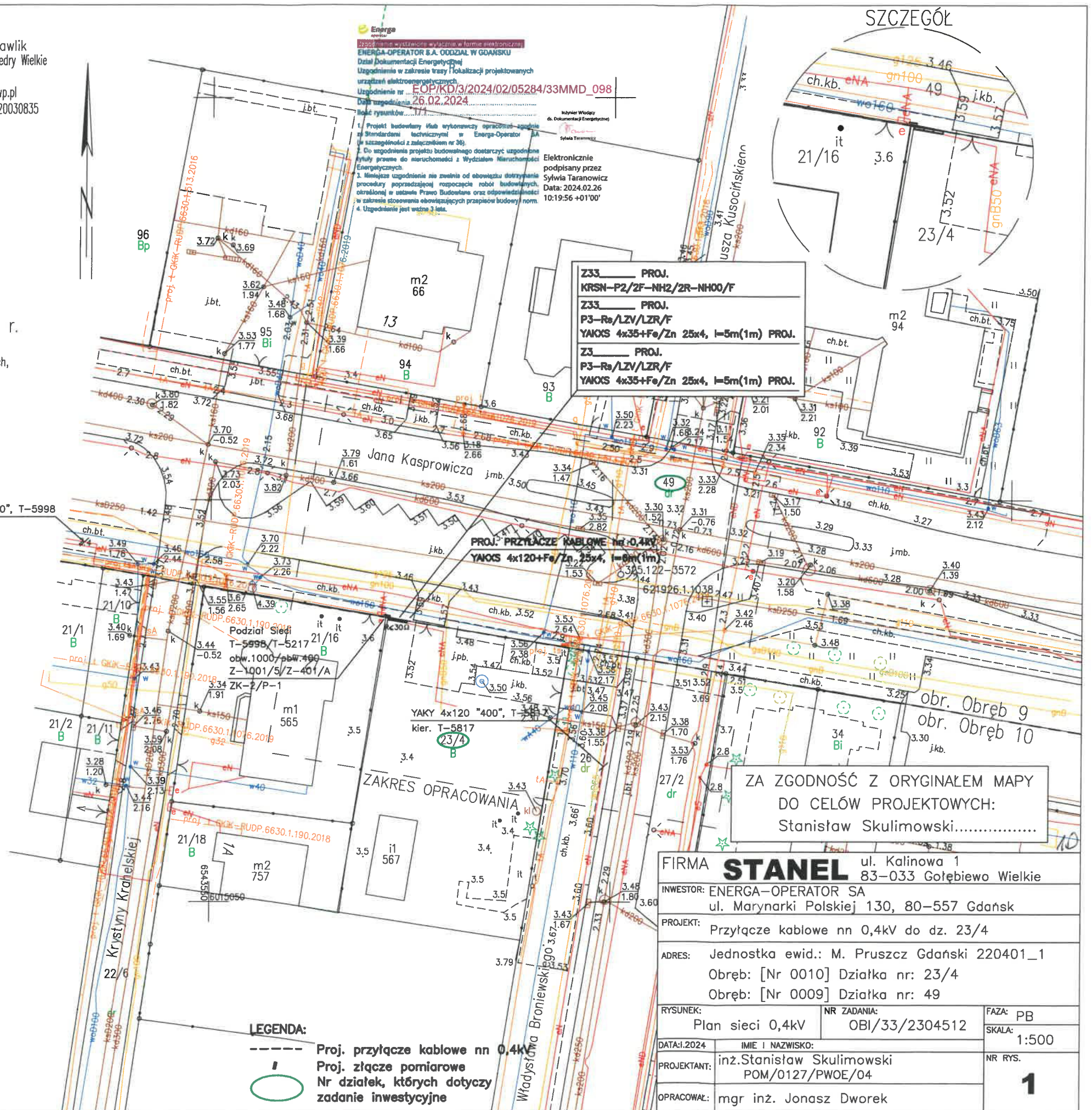

Pruszcz Gdański, dnia 19.12.2023 r.

DECYZJA

Na podstawie art. 39 ust. 3 i 3a ustawy z dnia 21 marca 1985 r. o drogach publicznych (tekst jednolity Dz.U.2023.0.645 z późn. zm.) oraz art. 104 Kodeksu Postępowania Administracyjnego (Dz.U.2023.0.775 t.j.),

po rozpatrzeniu wniosku:

Energa-Operator S.A. Oddział w Gdańsku, ul. Marynarki Polskiej 130, 80-557 Gdańsk, reprezentowaną przez pełnomocnika – Pana Stanisława Skulimowskiego, prowadzącego działalność gospodarczą pod firmą: Firma Stanel ul. Kalinowa 1, 83-033 Gołębiewo Wielkie, w sprawie wydania zgody na lokalizację urządzenia niezwiązanego z potrzebami zarządzania drogą lub potrzebami ruchu drogowego w pasie drogi publicznej gminnej ul. Kasprowiczka oraz na terenie działek Gminy Miejskiej Pruszcz Gdański: dz. nr 49, obręb 09, m. Pruszcz Gdański.

- I. **Zezwalam na lokalizację linii kablowej nn 0,4kV (dla zasilenia budynków dz. nr 23/4) w pasie drogi gminnej zlokalizowanej na dz. nr 49, obręb 09, m. Pruszcz Gdański, zgodnie z dokumentacją projektową uzgodnioną i ostemplowaną pieczęcią Urzędu Miasta, stanowiącą załącznik graficzny nr 1 do decyzji. Na powyższe działki należy uzyskać zezwolenie na prowadzenie robót w pasie drogowym (Referat Gospodarki Komunalnej w Pruszczu Gdańskim ul. Krótka 4, 83-000 Pruszcz Gdański).**

Ustalam następujące warunki umieszczenia urządzeń w pasie drogowym:

1. Zgodnie z art. 39 ust. 5 ustawy z dnia 21 marca 1985 r. o drogach publicznych (tekst jednolity Dz.U.2023.0.645 z późn. zm.) Gmina Miejska Pruszcz Gdański informuje, że w przypadku wystąpienia w przyszłości kolizji wnioskowanych urządzeń z inwestycją realizowaną przez Gminę Miejską Pruszcz Gdański polegającą na budowie, przebudowie lub remoncie drogi, Inwestor Energa-Operator S.A. Oddział w Gdańsku, ul. Marynarki Polskiej 130, 80-557 Gdańsk zobowiązany będzie do ich przebudowy na własny koszt.
2. W przypadku konieczności prowadzenia prac w obrębie chodnika i jezdni należy wykonać i uzgodnić projekt organizacji ruchu na czas prowadzenia robót.
3. Sprawdzić zagłębienie wnioskowanych urządzeń na skrzyżowaniach z innymi istniejącymi i projektowanymi sieciami, w przypadku niezgodności skutki usunięcia kolizji ponosi wnioskodawca.
4. Po zakończeniu robót wykopy zasypać pospółką (100%) i zagęścić do współczynnika 1,0, wyniki zagęszczeń przekazać Gminie Miejskiej Pruszcz Gdański przy odbiorze pasa drogowego, odbudować nawierzchnie chodników i jezdni na całej szerokości wraz z wszystkimi warstwami konstrukcyjnymi z udzieleniem gwarancji na okres dwóch lat, odbudować tereny zielone na całej szerokości, przyległy teren doprowadzić do stanu w jakim był przed rozpoczęciem prac.

Uzasadnienie:

Odstępuje się od uzasadnienia decyzji w związku z tym, że jest ona w całości zgodna z wnioskiem strony.

Pouczenie:

1. Niniejsza decyzja stanowi dla Inwestora prawo do czasowego dysponowania nieruchomością na cele budowlane dla działki 49, obręb 9 (ul. Kasprowicza) w Pruszczu Gdańskim. W świetle ustawy Prawo Budowlane może być wykorzystana w przypadku konieczności uzyskania pozwolenia na budowę.
2. Przed rozpoczęciem robót budowlanych inwestor jest zobowiązany do:
 - a) uzyskania pozwolenia na budowę lub zgłoszenia budowy albo wykonywania robót budowlanych;
 - b) uzyskania zezwolenia zarządcy drogi na zajęcie pasa drogowego, dotyczącego prowadzenia robót w pasie drogowym lub na umieszczenie w nim urządzeń obcych, przedmiotów i materiałów niezwiązanych z potrzebami zarządzania drogami lub potrzebami ruchu drogowego.
3. **Decyzja nie uprawnia do rozpoczęcia robót na gruncie pasa drogowego.** Na podstawie art. 40 ust. 1, ust. 2 ustawy z dnia 21 marca 1985r. o drogach publicznych (tekst jednolity Dz.U.2023.0.645 z późn. zm.) przed przystąpieniem do wykonania prac Inwestor zobowiązany jest do uzyskania zezwolenia na prowadzenie robót w pasie drogowym (Referat Gospodarki Komunalnej w Pruszczu Gdańskim ul. Krótka 4, 83-000 Pruszcz Gdański) tj.:
 - a) decyzji administracyjnej zezwalającej na zajęcie pasa drogowego w celu prowadzenia robót w pasie drogowym,
 - b) decyzji administracyjnej zezwalającej na umieszczanie w pasie drogowym urządzeń infrastruktury technicznej niezwiązanych z potrzebami zarządzania drogami lub potrzebami ruchu drogowego,
 - c) z w/w decyzjami związane są opłaty, do wyliczenia których stosuje się stawki obowiązujące na podstawie uchwały Rady Miasta Pruszcz Gdański,
 - d) w przypadku nie wywiązania się z w/w obowiązków zarządca drogi naliczy kary wynikające z art. 40 ust. 12 ustawy o drogach publicznych.
4. Od wydanej decyzji służy stronie prawo wniesienia odwołania do Samorządowego Kolegium Odwoławczego w Gdańsku za pośrednictwem Burmistrza Pruszcza Gdańskiego, w terminie 14 dni od daty jej otrzymania.
5. Zgodnie z art. 127a Kodeksu postępowania administracyjnego w trakcie biegu terminu na wniesienie odwołania, strona może zrzec się prawa do wniesienia odwołania wobec organu administracji publicznej, który wydał decyzję. Z dniem doręczenia organowi administracji publicznej oświadczenia o zrzeczeniu się prawa do wniesienia odwołania przez ostatnią ze stron postępowania, decyzja staje się ostateczna i prawomocna.
6. Za wystawienie decyzji nie pobiera się opłaty skarbowej zgodnie z art. 4 ustawy z dnia 16 listopada 2006r. o opłacie skarbowej (tekst jednolity Dz.U.2019.1000 z późn. zm.) i załącznikiem do ustawy część III, ust. 44, kol. 4 pkt 9.

Otrzymują:

1. Stanisław Skulimowski, ul. Kalinowa 1, 83-033 Gołębiewo Wielkie
 2. a/a.
- 1)

z up. BURMISTRZA
Ryszard Skulimowski
BURMISTRZA
GOSPODARKI KOMUNALNEJ

Województwo: pomorskie [22]
Powiat: gdański [2204]
Gmina: Miasto Pruszcz Gdański [220401_1]
Obręb: Obręb 10 [0010]
Ulica: Kasprówicza 14

Nr działki: 23/4

Identyfikator zgłoszenia pracy: GKik-PODGik.6640.1.5378.2023

Nr sekcji: 6.219.26.23.3.3, 6.219.26.23.3.4

Ukl. odniesienia: poziomy: PL-2000 strefa 6 (18°)

pionowy: PL-EVRF2007-NH

MAPA DO CELÓW PROJEKTOWYCH SKALA 1:500

W zakresie opracowania mapa aktualna na dzień: 24.11.2023 r.

Nie wyklucza się istnienia w terenie innych, nie wykazanych na niniejszej mapie urządzeń podziemnych, które nie zostały zgłoszone do inwentaryzacji.

Wykonanie niniejszej mapy nie było poprzedzone ustaleniami dotyczącymi ewentualnych służebności gruntowych obciążających grunty położone w granicach projektowanej inwestycji budowlanej.

STAROSTWA POWIATOWE W PRUSZCZU GDANSKIM
REZERWA UZGADNIANIA DOKUMENTACJI PROJEKTOWEJ

W granicach opracowania występują projektowane urządzenia w RLPD przewody urządzeń zgraniczone z przesyłką inwentaryzacji dokumentacji

Pracownia inżynierska, dn. 24.11.2023 r.

Wykonano dnia 24.11.2023 r.

SZCZEGÓŁ

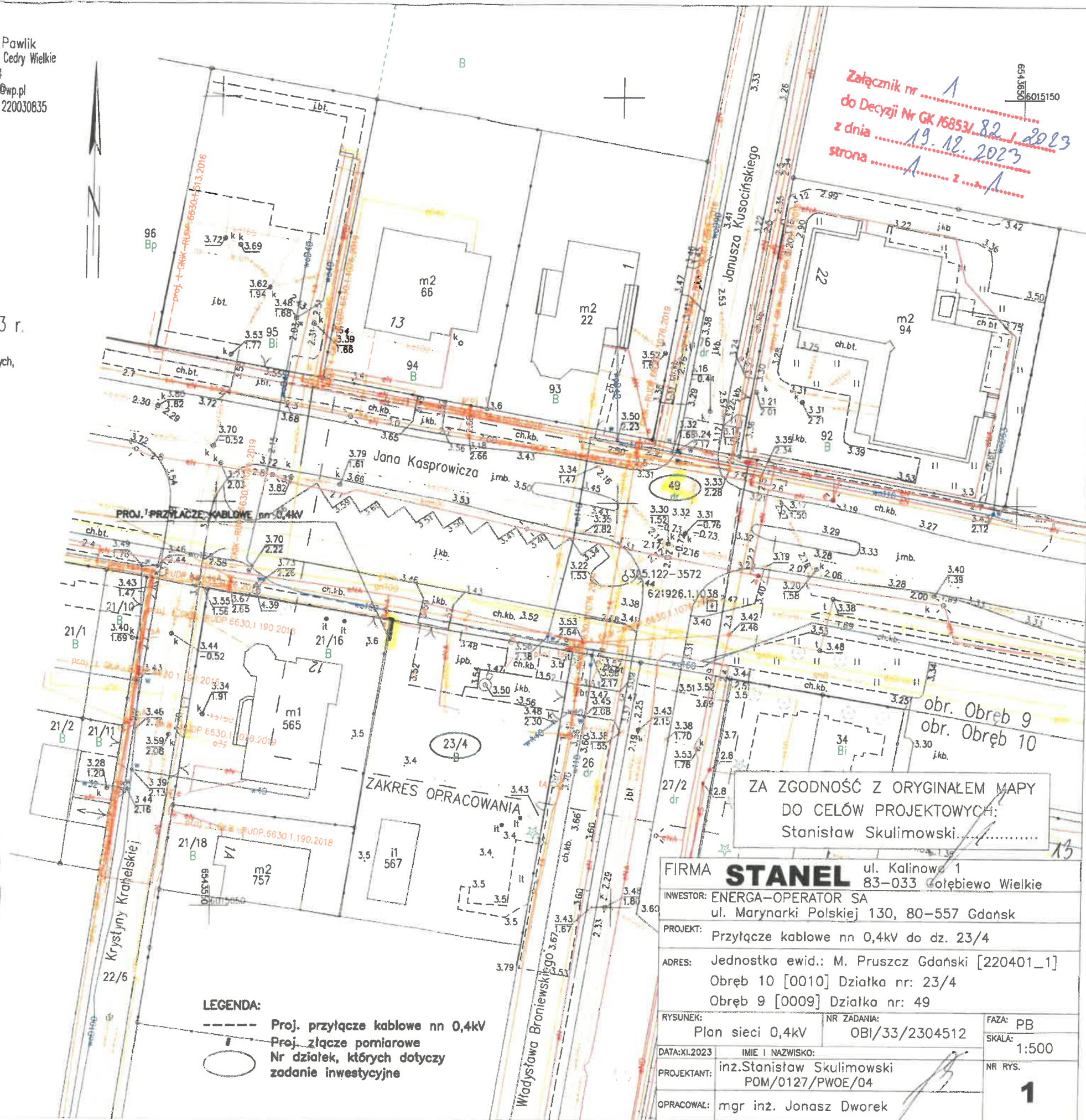
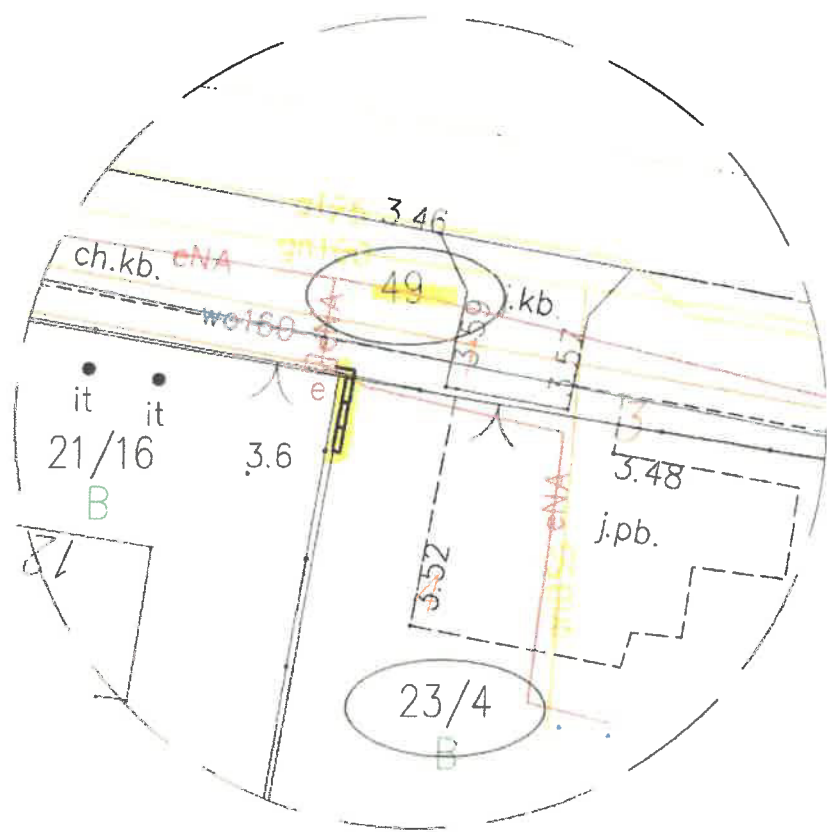

Załącznik nr 1
do Decyzji Nr GK 15853/82 z dnia 19.12.2023
strona 1 z 2

ZA ZGODNOŚĆ Z ORYGINAŁEM MAPY
DO CELÓW PROJEKTOWYCH:
Stanisław Skulimowski

FIRMA **STANEL** ul. Kalinowa 1
83-033 Gołębiewo Wielkie

INWESTOR: ENERGA-OPERATOR SA
ul. Marynarki Polskiej 130, 80-557 Gdańsk

PROJEKT: Przyłącze kablowe nn 0,4kV do dz. 23/4

ADRES: Jednostka ewid.: M. Pruszcz Gdański [220401_1]
Obręb 10 [0010] Działka nr: 23/4
Obręb 9 [0009] Działka nr: 49

RYSunek: Plan sieci 0,4kV NR ZADANIA: OBI/33/2304512

DATA: XI.2023 IMIE I NAZWISKO:
PROJEKTANT: inż. Stanisław Skulimowski
POM/0127/PWOE/04

OPRACOWAŁ: mgr inż. Jonasz Dworek

FAZA: PB
SKALA: 1:500

NR RYS.

1

LEGENDA:

--- Proj. przyłącze kablowe nn 0,4kV
○ Proj. złącze pomiarowe
Nr działek, których dotyczy
zadanie inwestycyjne

Opis informacji dotyczącej bezpieczeństwa i ochrony zdrowia

- Zgodnie z Rozporządzeniem Ministra Infrastruktury z dnia 23 czerwca 2003 r. Dz.U. nr 120 „w sprawie informacji dotyczącej bezpieczeństwa i ochrony zdrowia oraz planu bezpieczeństwa i ochrony zdrowia” poniżej wymienia się informacje dotyczące zagrożeń, które mogą wystąpić przy prowadzeniu prac wykonawczych związanych z budową przyłącza kablowe nn 0,4kV.

§ 2 ust.3 pkt.1 w/w Rozporządzenia – „zakres robót dla całego zamierzenia budowlanego oraz kolejność realizacji poszczególnych obiektów”: elektroenergetyczna nn 0,4kV oraz droga jezdna.

§ 2 ust.3 pkt.2 w/w Rozporządzenia – „wykaz istniejących obiektów budowlanych”: elektroenergetyczna linia nn 0,4kV, sieć wodociągowa, kanalizacyjna, telekomunikacyjna, gazowa oraz droga jezdna.

§ 2 ust.3 pkt.3 w/w Rozporządzenia – „wskazanie elementów zagospodarowania działki lub terenu, które mogą stwarzać zagrożenie bezpieczeństwa i zdrowia ludzi”: elektroenergetyczna linia nn 0,4kV, sieć wodociągowa, kanalizacyjna, telekomunikacyjna, gazowa oraz droga jezdna.

§ 2 ust.3 pkt.4 w/w Rozporządzenia – „wskazanie dotyczące przewidywanych zagrożeń występujących podczas realizacji robót budowlanych, określające skalę i rodzaj zagrożenia oraz miejsce i czas ich wystąpienia”: przy pracach związanych z budową przyłącza kablowego nn 0,4kV zagrożenie porażenia prądem elektrycznym podczas podłączania nowego kabla oraz potrącenia przez pojazdy podczas wykopów dokonywanych na terenie budowy układania kabli, upadek z wysokości, przysypanie ziemią, praca w zasięgu dźwigu

§ 2 ust.3 pkt.5 w/w Rozporządzenia – „wskazanie sposobu prowadzenie instruktażu pracowników przed przystąpieniem do realizacji robót szczególnie niebezpiecznych”: podłączenie kabli i przewodów będzie wykonywane w stanie beznapięciowym, a miejsce pracy winno zostać odpowiednio przygotowane w sposób określony w poleceniu na pracę. Pracownicy wykonujący te prace powinni przez dopuszczającego i kierującego zespołem pracowników zostać zapoznani ze sposobem przygotowania miejsca pracy, ze wskazaniem występujących zagrożeń oraz z omówieniem sposobu wykonywania robót.

§ 2 ust.3 pkt.6 w/w Rozporządzenia – „wskazanie środków technicznych i organizacyjnych, zapobiegających niebezpieczeństwu wynikającemu z wykonywania robót budowlanych w strefach szczególnego zagrożenia zdrowia lub w ich sąsiedztwie, w tym zapewniających bezpieczną i sprawną komunikację, umożliwiającą szybką ewakuację na wypadek pożaru, awarii i innych zagrożeń”:

należy dokonać wyгородzenia miejsc pracy, prace będą odbywać się wzdłuż drogi i na terenie otwartym, w związku z czym droga ta stanowi drogę ewakuacyjną dla prawidłowego i bezpiecznego prowadzenia prac należy zapewnić pracownikom stosowne do potrzeb: sprzęt, narzędzia oraz środki ochrony indywidualnej. Pracownicy powinni mieć odpowiednie uprawnienia i kwalifikacje

Na podstawie w/w informacji Kierownik budowy jest obowiązany sporządzić lub zapewnić sporządzenie przed rozpoczęciem budowy, planu bezpieczeństwa i ochrony zdrowia "planu bioz". Opracowany plan bezpieczeństwa winien zostać uzgodniony z Inwestorem.

inż. Stanisław Skulimowski

POM/0127/PWOE/04

ul. Kalinowa 1

83-033 Gołębiewo Wielkie