

PROJEKT BUDOWLANY

2024/06/00837 /36MMD

(numer końcowego uzgodnienia w ENERGA – OPERATOR SA)

Egz. nr 1

TEMAT: Budowa elektroenergetycznego przyłącza kablowego nn-0,4kV

UMOWA

ZN/9303/3636MZI/2023/2304517/1, GJ/10134/23

LOKALIZACJA INWESTYCJI	TYŁOWO Gmina Krokowa
DZIAŁKI OBJĘTE ZASILANIEM	145/10, obr. 20
ADRES INWESTYCJI (DZIAŁKI NA TRASIE SIECI)	145/4, 145/3, 145/22, obr. 20
OBSZAR STACJI	T-9387 Tyłowo
BRANŻA	Elektroenergetyczna
INWESTOR	ENERGA – OPERATOR SA 80-557 Gdańsk, ul. Marynarki Polskiej 130

OPRACOWAŁ:

Biuro Projektowe FORTE Sandra Kaczmarek
Michał Nikielski

PROJEKTOWAŁ:

Jarosław Reut,
Nr uprawnień budowlanych UAN/8346/165/86, POM/IE/0394/08
w spec. instalacyjno-inżynieryjnej w zakresie instalacji elektrycznych

Maj 2024

JAROSŁAW REUT
inż. elektryk
upr. bud. do projektowania, nadzorowania
i kierowania robotami budowlanymi
w spec. instalacji elektrycznej.
Nr ewidencyjny UAN/8346/165/86, POM/IE/0394/08

Biuro Projektowe

F O R T E

Sandra Kaczmarek

ala

ZGŁOSZENIE

STAROSTWO POWIATOWE
W PUCKU

Wpły- 0 4 CZE. 2024

L.dz. podpis

budowy lub wykonywania innych robót budowlanych (PB-2)

PB-2 nie dotyczy budowy i przebudowy budynku mieszkalnego jednorodzinnego.

Podstawa prawna: Art. 30 ust. 2 w zw. z ust. 4d ustawy z dnia 7 lipca 1994 r. - Prawo budowlane (Dz. U. z 2020 r. poz. 1333, z późn. zm.).

1. ORGAN ADMINISTRACJI ARCHITEKTONICZNO-BUDOWLANEJ

Nazwa: WYDZIAŁ ARCHITEKTURY I BUDOWNICTWA STAROSTWO POWIATOWE W PUCKU

2.1 DANE INWESTORA¹⁾

Imię i nazwisko lub nazwa: ENERGIA – OPERATOR S. A.
Kraj: POLSKA Województwo: POMORSKIE
Powiat: GDAŃSK Gmina: GDAŃSK
Ulica: MARYNARKI POLSKIEJ Nr domu: 130 Nr lokalu:
Miejscowość: GDAŃSK Kod pocztowy: 80-557 Poczta: GDAŃSK
Email (nieobowiązkowo):
Nr tel. (nieobowiązkowo):

2.2 DANE INWESTORA (DO KORESPONDENCJI)¹⁾

Wypełnia się, jeżeli adres do korespondencji inwestora jest inny niż wskazany w pkt 2.1.

Kraj: Województwo:
Powiat: Gmina:
Ulica: Nr domu: Nr lokalu:
Miejscowość: Kod pocztowy: Poczta:
Adres skrzynki ePUAP²⁾:

3. DANE PEŁNOMOCNIKA¹⁾

Wypełnia się, jeżeli inwestor działa przez pełnomocnika.

☒ pełnomocnik ☐ pełnomocnik do doręczeń

Imię i nazwisko: MICHAŁ NIKIELSKI
Kraj: POLSKA Województwo: POMORSKIE
Powiat: GDYNIA Gmina: GDYNIA
Ulica: PONTONOWA Nr domu: 18 Nr lokalu:
Miejscowość: GDYNIA Kod pocztowy: 81-001 Poczta: GDYNIA
Adres skrzynki ePUAP²⁾:
Email (nieobowiązkowo): biuro@forte-energetyka.pl
Nr tel. (nieobowiązkowo): 535 710 416

4. INFORMACJE O ROBOTACH BUDOWLANYCH

Rodzaj, zakres i sposób wykonywania: Budowa elektroenergetycznego przyłącza kablowego nn-0,4kV

Złożono osobiście

Planowany termin rozpoczęcia³⁾: 26-06-2024

5. DANE NIERUCHOMOŚCI (MIEJSCE WYKONYWANIA ROBÓT BUDOWLANYCH)

Województwo: POMORSKIE Powiat: PUCKI

Gmina: KROKOWA

Ulica: Nr domu:

Miejscowość: TYŁOWO Kod pocztowy: 84-110

Identyfikator działki ewidencyjnej⁴⁾: 221106_2, obr. 0020 Tyłowo, dz. 145/4, 145/3, 145/22

6. OŚWIADCZENIE W SPRAWIE KORESPONDENCJI ELEKTRONICZNEJ

☐ Wyrażam zgodę

☒ Nie wyrażam zgody

na doręczanie korespondencji w niniejszej sprawie za pomocą środków komunikacji elektronicznej w rozumieniu art. 2 pkt 5 ustawy z dnia 18 lipca 2002 r. o świadczeniu usług drogą elektroniczną (Dz. U. z 2020 r. poz. 344).

7. ZAŁĄCZNIKI

☒ Oświadczenie o posiadanym prawie do dysponowania nieruchomością na cele budowlane.

☒ Pełnomocnictwo do reprezentowania inwestora (opłacone zgodnie z ustawą z dnia 16 listopada 2006 r. o opłacie skarbowej (Dz. U. z 2020 r. poz. 1546, z późn. zm.)) - jeżeli inwestor działa przez pełnomocnika.

☐ Potwierdzenie uiszczenia opłaty skarbowej - jeżeli obowiązek uiszczenia takiej opłaty wynika z ustawy z dnia 16 listopada 2006 r. o opłacie skarbowej.

☒ Inne (wymagane przepisami prawa): projekt zagospodarowania terenu – 1 egz.

8. PODPIS INWESTORA (PEŁNOMOCNIKA) I DATA PODPISU

Podpis powinien być czytelny. Podpis i datę podpisu umieszcza się w przypadku dokonywania zgłoszenia w postaci papierowej.

04-06-2024 Michał N. K. K.

Proszę o wydanie zaświadczenia o braku sprzeciwu do zgłaszanych robót budowlanych.

¹⁾ W przypadku większej liczby inwestorów, pełnomocników lub nieruchomości dane kolejnych inwestorów, pełnomocników lub nieruchomości dodaje się w formularzu albo zamieszcza na osobnych stronach i dołącza do formularza.

²⁾ Adres skrzynki ePUAP wskazuje się w przypadku wyrażenia zgody na doręczenie korespondencji w niniejszej sprawie za pomocą środków komunikacji elektronicznej.

³⁾ W przypadku zgłoszenia budowy tymczasowego obiektu budowlanego w polu „Planowany termin rozpoczęcia” należy wskazać również planowany termin rozbiórki lub przeniesienia w inne miejsce tego obiektu.

⁴⁾ W przypadku formularza w postaci papierowej zamiast identyfikatora działki ewidencyjnej można wskazać jednostkę ewidencyjną, obręb ewidencyjny i nr działki ewidencyjnej oraz arkusz mapy, jeżeli występuje.

1. Określenie przedmiotu zamierzenia budowlanego

Przedmiotem niniejszego opracowania jest budowa urządzenia budowlanego (Art. 3, pkt. 9 Ustawy Prawo Budowlane) w postaci **elektroenergetycznego przyłącza kablowego nn-0,4kV**, dla zasilenia w energię elektryczną nieruchomości o numerze 221106_2.0020.AR_1.145/10 w m. **Tyłowo**, gmina **Krokowa**.

Projektowane elementy umieszczono na nieruchomościach o identyfikatorach **221106_2.0020.AR_1.145/4**, **221106_2.0020.AR_1.145/3**, **221106_2.0020.AR_1.145/22** w m. Tyłowo, gmina Krokowa.

Projektowane urządzenia zasilono ze stacji transformatorowej **T-9387 „Tyłowo”**, obwód **100**.

Projekt realizowany jest w oparciu o zlecenie Inwestora numer **ZN/9303/3636MZI/2023/2304517/1**, **GJ/10134/23**.

2. Stan istniejący

Obiekt należy zasilic z istniejącej linii kablowej nn-0,4kV. Ogólny stan sieci do której należy wykonać przyłączenie ocenia się jako dobry, nie wymagający modernizacji.

Projektowana trasa przebiega przez nawierzchnie nieutwardzone.

Zakres inwestycji nie obejmuje rozbiórki obiektów budowlanych.

3. Opis projektu zagospodarowania terenu

3.1 Linia SN

Nie dotyczy.

3.2 Stacja transformatorowa SN/nn

Nie dotyczy.

3.3 Linia nn

Nie dotyczy.

3.4 Oświetlenie uliczne

Nie dotyczy.

3.5 Przyłącze SN

Nie dotyczy.

3.6 Przyłącze nn

3.6.1 Opis projektowanych rozwiązań

Projektuje się wykonanie elektroenergetycznego przyłącza kablowego nn-0,4kV kablem typu NA2XY(YAKXS) 4x120 SE o długości 81m, z istniejącego złącza kablowego nn-0,4kV nr Z-2/118 do projektowanego złącza typu P2-Rs/LZV/LZR/F. Do osłony projektowanych kabli układanych pod drogami i wjazdami, w wykopie otwartym, stosować rury HDPE sztywne, dwuścienne, karbowane w kolorze niebieskim. Istniejące nawierzchnie po których przebiega inwestycja należy odbudować i przywrócić do stanu pierwotnego. W złączu Z-1/118 oraz stacji T-9387 „Tyłowo” wymienić bezpiecznik odpowiednio na proj. WTNH-1/gF 63A oraz WTNH-1/gF 80A w celu zapewnienia skutecznej ochrony przeciwporażeniowej. Projektowane złącze kablowe usytuować na terenie działki drogowej nr 145/22.

W części licznikowej szafki umieścić wyłącznik nadmiarowo-prądowy bez członu zwarciovego (ogranicznik mocy), o prądzie znamionowym 25A (3p), pełniący rolę zabezpieczenia przelicznikowego. Pozostałe zabezpieczenia wykonać zgodnie z rysunkiem Nr E-02b (umieszczonym w części technicznej projektu) – schemat jednokreskowy projektowanych urządzeń.

Wykaz rysunków zawartych w niniejszym opracowaniu:

E-01 – Projekt zagospodarowania terenu,

3.6.2 Opis sposobu wykonania prac

Projektowany kabel należy ułożyć w rzędnych rzeczywistych terenu i zgodnie z załączonymi uzgodnieniami. Minimalna głębokości ułożenia kabla nn wynosi 0,7m (mierzona od górnej krawędzi kabla) względem rzędnych lub rzędnych docelowych (jeżeli zostały przedstawione na mapie) za wyjątkiem miejsc w których prace prowadzone są metodą bezwykopową (wymagana głębokość zgodna z ustaleniami szczegółowymi). Wszystkie instalacje napotkane podczas prowadzenia robót, a nie wskazane na mapie trasowej należy traktować jako czynne. Do zlokalizowania istniejącego uzbrojenia terenu wykonać przekopy kontrolne, na skrzyżowaniach z uzbrojeniem technicznym prace ziemne wykonywać ręcznie ze szczególną ostrożnością. Przed wprowadzeniem kabla do złącza należy pozostawić odpowiednie zapasy.

Projektowany kabel należy ułożyć zgodnie z wymaganiami Inwestora określonymi w standardach i instrukcjach oraz obowiązującymi przepisami. Projektowany kabel powinien być ułożony w wykopie linią falistą z zapasem (2% długości wykopu) wystarczającym do skompensowania możliwych przesunięć gruntu. Stan nawierzchni po robotach ziemnych odbudować do stanu pierwotnego uwzględniając wymagania zawarte w dołączonych do projektu uzgodnieniach szczegółowych oraz decyzjach administracyjnych.

Należy zastosować złącze, którego typ określono w niniejszym opracowaniu. Projektowane złącza wypełnić keramzytem dostarczonym przez producenta. Izolację główną kabli wprowadzanych do złączy kablowych zabezpieczyć przed wnikaniem wilgoci stosując czteropalczatkę termokurczliwą. Szyny PEN w projektowanych złączach należy uziemić. Rezystancja uziemienia każdego z projektowanych złączy nie może przekraczać wartości $R_u \leq 30\Omega$, w razie potrzeby należy wykonać dodatkowe uziemienie pionowe w postaci prętów stalowych miedziowanych o średnicy 14,2mm² lub prętów stalowych ocynkowanych o średnicy 16mm². Numery projektowanych złączy uzgodnić na roboczo w Rejonie Dystrybucji wskazanym w Warunkach Przyłączenia stanowiących załącznik do niniejszego opracowania.

Wszystkie opisy wykonywać zgodnie ze Standardami oznakowania i numeracji obiektów energetycznych obowiązującymi w ENERGA-OPERATOR SA.

Projektowane złącza wyposażać w zamknięcia w systemie wielodostępowym MASTER KEY zgodnie z Wytocznymi w zakresie sposobów zamknięć obiektów elektroenergetycznych oraz prowadzenia gospodarki kluczami energetycznymi w ENERGA-OPERATOR SA.

Dla zapewnienia zasilania odbiorców wszelkie prace łączeniowe wykonać w technologii PPN.

Wykonawcę prac zobowiązuje się do stosowania wyłączenie materiałów powierzonych przez ENERGA-OPERATOR SA oraz pozostałych, zgodnych ze Standardami Technicznymi ENERGA-OPERATOR oraz zakresem prekwifikacji.

3.6.3 Istniejące rzędne terenu w stosunku do docelowego zagospodarowania terenu

Uzbrojenie terenu w postaci elektroenergetycznego przyłącza kablowego nn-0,4kV projektuje się na głębokości 0,7-1,1 m p.p.t. (z wyłączeniem miejsc w których prace realizowane są metodą bezwykopową) względem rzeczywistych rzędnych terenu, których parametry przedstawiono na projekcie zagospodarowania terenu – rysunek Nr E-01.

Nie przewiduje się zmian w ukształtowaniu terenu. Nie są również znane rzędne docelowe terenu.

4. Zestawienie powierzchni

Nie dotyczy.

5. Informacje i dane

5.1 MPZP lub decyzja lokalizacyjna

Nie dotyczy.

5.2 Ochrona konserwatorska, rejestr zabytków

- Terren, na którym jest planowana jest budowa elektroenergetycznego przyłącza kablowego nn-0,4kV :
- nie jest wpisany do rejestru zabytków
 - nie jest wpisany do gminnej ewidencji zabytków
 - nie jest zlokalizowany na obszarze objętym ochroną konserwatorską.

5.3 Wpływ inwestycji na środowisko

Inwestycja oraz sposób jej realizacji nie wpływa na środowisko, higienę i zdrowie użytkowników i ich otoczenia w zakresie zgodnym z przepisami odrębnymi oraz nie stanowi źródła niebezpiecznych odpadów, ponadnormatywnego hałasu a także szkodliwych natężeń pola elektromagnetycznego.

5.4 Ingerencja w zieleń wysoką

Na trasie planowanej inwestycji nie występuje zieleń wysoka.

5.5 Pozostałe wymagania

Nie dotyczy.

6. Warunki ochrony przeciwpożarowej

Nie dotyczy.

7. Inne dane

Nie dotyczy.

8. Obszar oddziaływania obiektu

Obszar oddziaływania projektowanego obiektu jest analizowany w odniesieniu do obowiązujących przepisów zawierających regulacje odnoszące się do odległości obiektów i urządzeń budowlanych od innych obiektów i granic nieruchomości oraz wprowadzających związane z tym obiektem ograniczenia w zagospodarowaniu, w tym zabudowy tego terenu. Lista przepisów, mogących mieć zastosowanie przy określaniu obszaru oddziaływania projektowanego obiektu.

Lp.	Przepisy
1.	Ustawa z dnia 7 lipca 1994 r. Prawo budowlane (Dz. U. z 2023r. poz. 682, z późniejszymi zmianami)
2.	Ustawa z dnia 27 kwietnia 2001 r. Prawo ochrony środowiska (Dz.U. 2022 poz. 2556 z późn. zmianami)
3.	Ustawa z dnia 14 grudnia 2012 r. o odpadach (Dz.U. 2022 poz. 699, z późniejszymi zmianami)
4.	Ustawa z dnia 16 kwietnia 2004 r. o ochronie przyrody (Dz.U. 2023 poz. 1336, z późniejszymi zmianami)
5.	Załącznik do Rozporządzenia Ministra Środowiska z dnia 14 czerwca 2007 r. w sprawie dopuszczalnych poziomów hałasu w środowisku (Dz.U. 2014 poz. 112 z późn. zmianami)
6.	Ustawa z dnia 18 lipca 2001 r. Prawo wodne (Dz.U. 2023 poz. 1478)
7.	Ustawa z dnia 28 marca 2003 r. o transporcie kolejowym (Dz.U. 2023 poz. 602, z późn. zmianami)
8.	Rozporządzenie Ministra Infrastruktury z dnia 7 sierpnia 2008 r. w sprawie wymagań w zakresie odległości i warunków dopuszczających usytuowanie drzew i krzewów, elementów ochrony akustycznej i wykonywania robót ziemnych w sąsiedztwie linii kolejowej, a także sposobu urządzania i utrzymywania zasłon odśnieżanych oraz pasów przeciwpożarowych (Dz.U. 2020 poz. 1247)
9.	Ustawa z dnia 23 lipca 2003 r. o ochronie zabytków i opiece nad zabytkami (Dz.U. 2022 poz. 840, z późn. zmianami)
10.	Rozporządzenie Ministra Infrastruktury z dnia 6 lutego 2003 r. w sprawie bezpieczeństwa i higieny pracy podczas wykonywania robót budowlanych (Dz. U. 2003 r. Nr 47, poz. 401)
11.	Rozporządzenie Ministra Rozwoju z dnia 11 września 2020r. w sprawie szczegółowego zakresu i formy projektu budowlanego (Dz. U. 2022 poz. 1679)
12.	Norma N SEP-E-001
13.	Norma N SEP-E-004
14.	Przepisy wewnętrzne ENERGA-OPERATOR S.A. dostępne na stronie www.energa-operator.pl

Po przeprowadzonej analizie zamierzenie inwestycyjne nie narusza wymagań oraz ustaleń obowiązujących przepisów. Obszar oddziaływania wnioskowanej inwestycji mieści się w granicach terenu przez które przebiega realizowana inwestycja, tj. przez nieruchomości o numerze **221106_2.0020.AR_1.145/4**, **221106_2.0020.AR_1.145/3**, **221106_2.0020.AR_1.145/22** w m. **Tyłowo**, gmina **Krokowa**, a zatem nie wprowadza ograniczeń dla działek sąsiadujących.

9. Opinia geotechniczna

Nie dotyczy – inwestycja swoim zakresem obejmuje budowę urządzenia budowlanego.

skala 1:500

Województwo pomorskie

Powiat pucki

Gmina: Krokowa

Obręb: TYŁOWO

Działki: 145/3, 145/10

GKK.6640.5199.2023

Układ współrzędnych prostokątnych płaskich – "2000"

Układ wysokościowy – "PL-EVRF2007-NH"

W zakresie opracowania mapa aktualna pod względem S+W+U+E

na dzień 05.01.2024

Prace polowe

Prace kameralne

USŁUGI GEODEZYJNE

mgr inż. Paweł Szczepanik

84-240 Reda, ul. Łąkowa 37/12

tel. 604-631-620

NIP 588-143-90-16, Regon 191051153

USŁUGI GEODEZYJNE
mgr inż. Paweł Szczepanik
84-240 Reda, ul. Łąkowa 37/12
tel. 604-631-620
NIP 588-143-90-16, Regon 191051153

GEODETA UPRAWNIONY

mgr inż. Paweł Szczępaniuk
Nr umc. 34859

Signed by /
Podpisano przez:

Paweł Stanisław
Szczepanik

Date / Data:
2024-01-19 13:20

Poświadczam, że niniejszy dokument został opracowany w wyniku prac geodezyjnych i kartograficznych, których rezultaty zawiera operat techniczny pozytywnie zweryfikowan. Jednocześnie informuję, że jestem świadomy odpowiedzialności karnej za złożenie fałszywego oświadczenia.

Identyfikator zgłoszenia prac geodezyjnych	GKK.6640.5199.2024
Organ służby geodezyjnej, który otrzymał zgłoszenie	STAROSTA PUCKI
Wykonawca prac geodezyjnych	Usługi Geodezyjne Paweł Szczepanik
Nr oraz data sporządzenia dokumentu zawierającego wynik pozytywnej weryfikacji	GKK.6640.5199.2024_41996 z dnia 18.01.2024
Imię i nazwisko oraz nr uprawnień zawodowych kierownika prac	geodeta uprawniony mgr inż. Paweł Szczepanik Nr upr. 14859

Puck dnia 05.01.2024 r.

Zasięg opracowania:

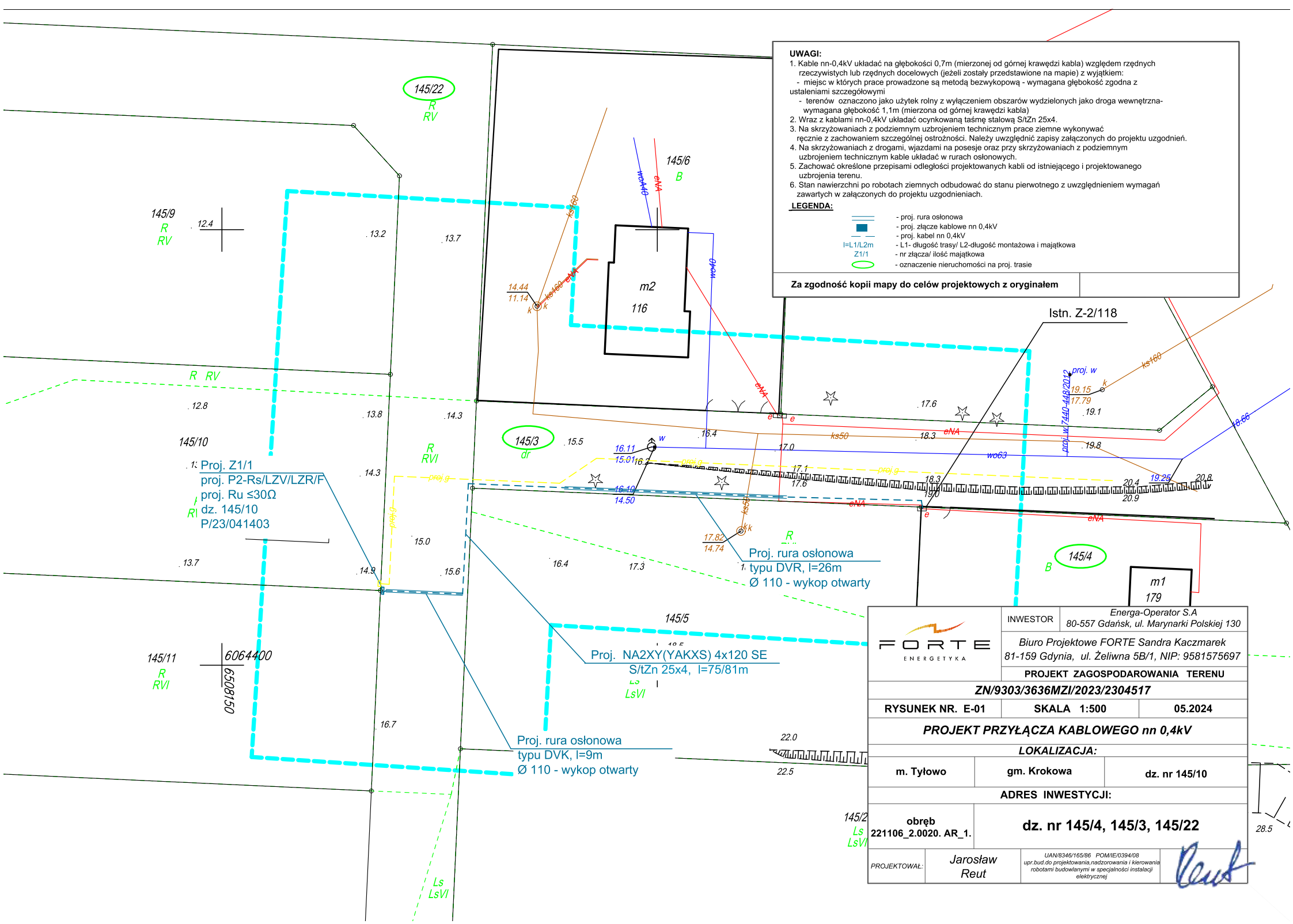

11. Oświadczenia projektanta

Oświadczam, że niniejszy projekt elektroenergetycznego przyłącza kablowego nn-0,4kV, do zasilenia nieruchomości nr 221106_2.0020.AR_1.145/10, przechodzącego przez nieruchomości o identyfikatorach 221106_2.0020.AR_1.145/4, 221106_2.0020.AR_1.145/3, 221106_2.0020.AR_1.145/22 w m. Tyłowo, gmina Krokowa został opracowany zgodnie z obowiązującymi przepisami, w tym zgodnie z art. 34 ust. 3d pkt 3 ustawy z dnia 7 lipca 1994r. „Prawo budowlane” (Dz. U. z 2023r. poz. 682, z późniejszymi zmianami), zgodnie z obowiązującymi przepisami oraz zasadami wiedzy technicznej.

Oświadczam, że zawartość projektu spełnia wymagania Rozporządzenie Ministra Rozwoju z dnia 11 września 2020r. w sprawie szczegółowego zakresu i formy projektu budowlanego (Dz.U. 2022 poz. 1679, z późniejszymi zmianami), a dokumentacja projektowa jest kompletna z punktu widzenia celu jakiemu ma służyć.

Oświadczam, że projekt został wykonany zgodnie ze Standardami Technicznymi obowiązującymi w ENERGA-OPERATOR SA, opublikowanymi na stronie internetowej www.energa-operator.pl aktualnymi na dzień składania oświadczenia (z uwzględnieniem zawartych w nich wyłączeń od obowiązku stosowania).

Oświadczam, że wszystkie kopie zamieszczonych dokumentów w projekcie są zgodne z oryginałem.

JAROSŁAW REUT
inż. elektryk
upr. bud. do projektowania, nadzorowania
i kierowania robotami budowlanymi
w spec. instalacji elektrycznej.
Nr ewidencyjny UAN/8346/165/86. POM/IE/0394/08

14-05-2024r.

1. Zakres rzeczowy projektowanych sieci i urządzeń

lp	Nazwa	Typ	Ilość / długość (dł. trasy/dł. całkowita)
1	Wymiana pojedynczego słupa SN	-----	-----
2	Linia napowietrzna SN	-----	-----
3	Rozłącznik napowietrzny SN	-----	-----
4	Linia kablowa SN	-----	-----
5	Mufy kablowe	-----	-----
6	Głowice kablowe	-----	-----
7	Ograniczniki przepięć	-----	-----
8	Złącze kablowe SN	-----	-----
9	Stacja transformatorowa SN/nn	-----	-----
10	Transformator	-----	-----
11	Wymiana pojedynczego słupa nn	-----	-----
12	Linia napowietrzna nn	-----	-----
13	Przyłącze napowietrzne nn	-----	-----
14	Szafka pomiarowa	-----	-----
15	Przyłącze/a kablowe	NA2XY (YAKXS) 4x120 SE	1szt./75m/81m
16	Szafka pomiarowa	P2-Rs/LZV/LZR/F	1 szt.
17	Linia kablowa nn	-----	-----
18	Kablowa rozdzielnica szafowa	-----	-----
19	Słupowy rozłącznik bezpiecznikowy	-----	-----
20	Przecisk	-----	-----
21	Przewiert	-----	-----

Podana w powyższej tabeli ilości oraz długość całkowita stanowi wartość majątkową, z wyłączeniem linii napowietrznych dla których wartość majątkową określa długość trasy.

Wykaz rysunków zawartych w niniejszym opracowaniu:

E-02a, b – schemat jednokreskowy istniejących urządzeń,

E-02c – schemat jednokreskowy projektowanych urządzeń,

E-02d – schemat jednokreskowy rozdzielni nn stacji transformatorowej po zmianach,

2. Ochrona przeciwprzepięciowa linii SN

Nie dotyczy.

3. Ochrona przeciwprzepięciowa stacji transformatorowej SN/nn

Nie dotyczy.

4. Ochrona przeciwprzepięciowa linii nn

W projektowanych elementach w postaci projektowanym przyłączy kablowym nie przewiduje się stosowania dodatkowej ochrony przepięciowej.

5. Ochrona od porażeń prądem elektrycznym w linii napowietrznej SN

Nie dotyczy.

6. Ochrona od porażeń prądem elektrycznym stacji transformatorowej SN/nn

Nie dotyczy.

9. Zestawienie danych na umieszczenie urządzeń w pasie drogowym

Tytułowo dz. 145/3					
2024					
miejsce lokalizacji	rura SRS	dł. [m]	rura DVK	dł. [m]	powierzchnia [m2]
pobocze	rura SRS 160		rura DVK 160		
	rura SRS 110		rura DVK 110	26,00	2,86
	rura SRS 50		rura DVK 50		
	kabel YAKXS 4 x 240mm2				
	kabel YAKXS 4 x 120 mm2			26,00	0,99
	kabel YAKXS 4 x 70 mm2				
3,85	m2		kabel YAKXS 4 x 35 mm2		
typ szafki, rozdzielnic, lokalizacja	szer.	długość	ilość	powierzchnia [m2]	
	m2	PODSUMOWANIE			
			rura DVK 110	26,00	TAK
			ilość użytych rur SRS / DVK [m]	26,00	2,86 m2
			kabel YAKXS 4 x 120mm2	26,00	TAK
			ilość użytych kabli [m]	26,00	0,99 m2
			Razem powierzchnia urządzeń elektrycznych		3,8506 m2

Teren zabudowany /
/ niezabudowany
wpisać
TAK
NIE

10. Kolizje / skrzyżowania

Na terenie przez który przebiega projektowana inwestycja występuje kolizja lub skrzyżowania z infrastrukturą techniczną w postaci elektroenergetycznej linii kablowej nn-0,4kV oraz sieć kanalizacyjna.

11. Uwagi

Podczas przygotowania oraz wykonywania prac należy:

- zapewnić nadzór instytucji użytkujących urządzenia inżynierskie, obsługę geodezyjną oraz powiadomić wszystkich właścicieli i użytkowników terenu,
- zastosować się do wytycznych i przestrzegać przepisów BiHP, p.poż., instrukcji i załączników do instrukcji Energa-Operator SA, standardów technicznych i specyfikacji technicznych zawartych w załącznikach do standardów technicznych w Energa-Operator SA oraz instrukcji prac pod napięciem i procedur dopuszczania do pracy na urządzeniach Energa-Operator SA,
- uzgodnić opisy, nazwy oraz numery eksploatacyjne poszczególnych elementów sieci i urządzeń z odpowiednim dla danego regionu Rejonem Dystrybucji Energa-Operator SA,
- uwzględnić na etapie wykonawstwa zalecenia decyzji, uzgodnień i sprawdzeń niniejszego projektu,
- podczas prowadzenia robót ziemnych zachować ostrożność gdyż nie wyklucza się istnienia nie wskazanych na planie urządzeń podziemnych, które nie były zgłoszone do inwentaryzacji lub o których nie ma informacji w instytucjach branżowych.
- urządzenia podziemne napotkane w trakcie prowadzenia robót ziemnych należy traktować jako czynne i zachować szczególną ostrożność przy zbliżeniach i skrzyżowaniach,
- zlecić wytyczenie oraz geodezyjny pomiar powykonawczy geodecie,
- stan nawierzchni po robotach ziemnych doprowadzić do stanu pierwotnego

Po zakończeniu prac wykonać pomiary i próby pomontażowe oraz sporządzić protokoły, a do odbioru końcowego należy przedstawić komplet dokumentów wymaganych przez ENERGA – OPERATOR SA. W projekcie zastosowano wyłącznie materiały posiadające aktualne atesty i certyfikaty dopuszczające do stosowania w budownictwie. Dopuszcza się zastosowanie zamienników materiałowych o równorzędnych parametrach technicznych lub wyższych, posiadających atesty i certyfikaty dopuszczające do stosowania na terenie RP. Stosowanie zamienników nie może powodować wzrostu kosztów robót budowlano-montażowych. Zgodnie z Prawem Budowlanym zastosowanie zamienników nie może spowodować zmian odstępujących w sposób istotny od zatwierdzonego projektu budowlanego lub warunków pozwolenia na budowę.

Wprowadzenie zamienników wymaga zgody Inwestora, odpowiednich zapisów w Dzienniku Budowy oraz powinno być potwierdzone przez projektanta i inspektora nadzoru inwestorskiego.

JAROSŁAW REUT
inż. elektryk
upr. bud. do projektowania, nadzorowania
i kierowania robotami budowlanymi
w spec. instalacji elektrycznej
Nr ewidencyjny UAN/8346/165/86. POM/IE/0394/08

Jarosław Reut

12. Zestawienie montażowe i demontażowe

TABELA 1 – zestawienie montażowe

[illegible]

TABELA 2 – zestawienie demontażowe

W przedmiotowej inwestycji nie przewiduje się materiału z demontażu.

T-9387
TYŁOWO

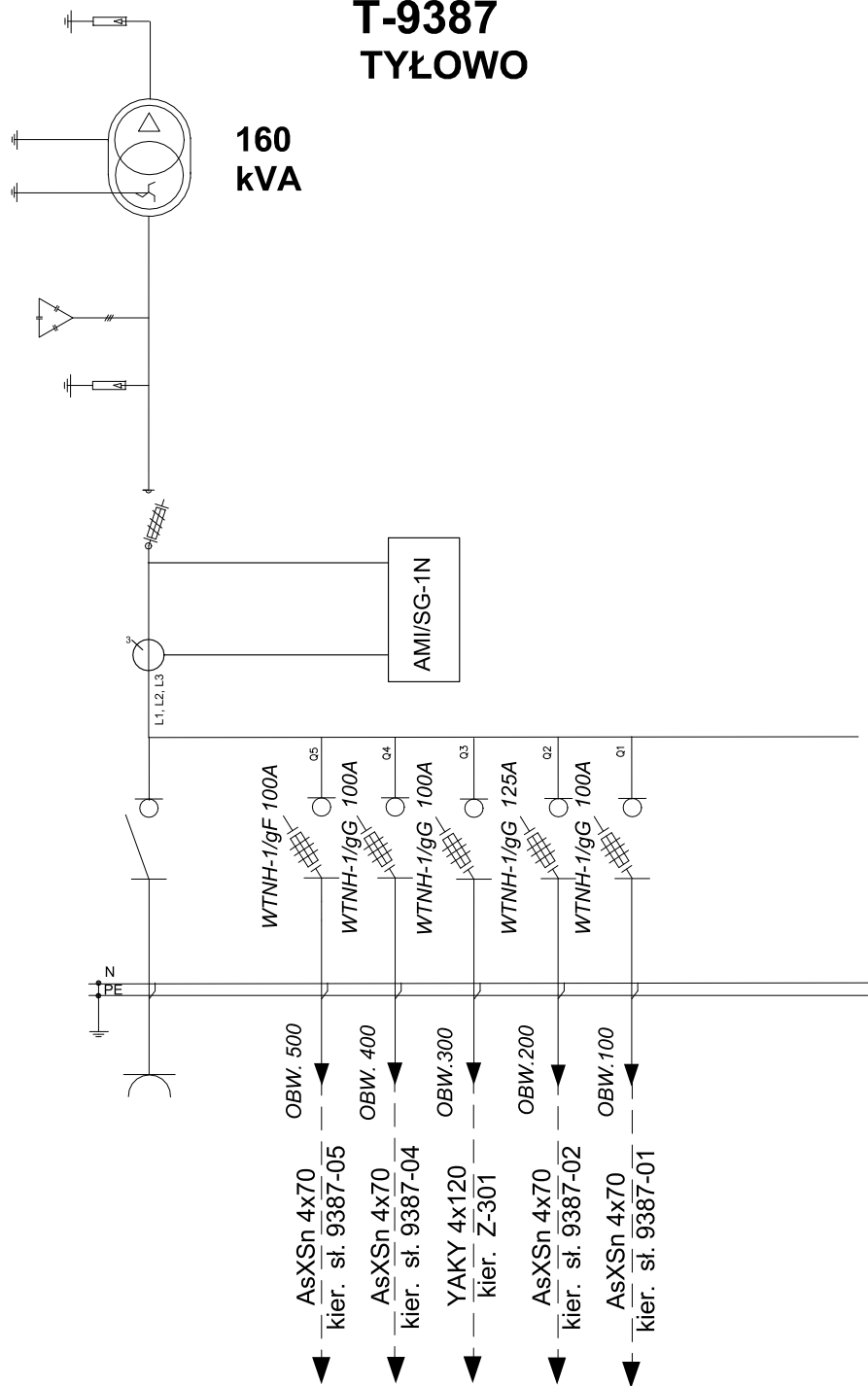

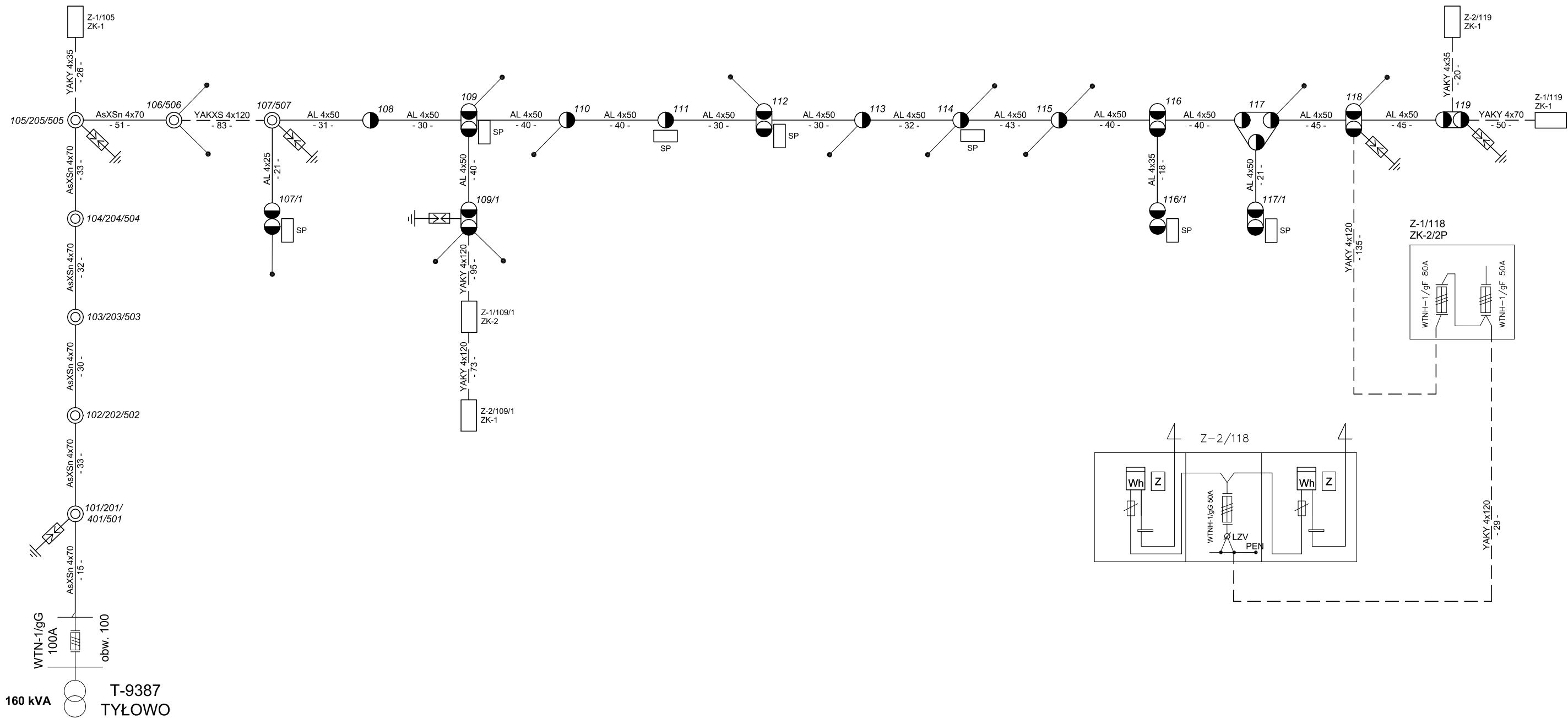

Pośrednia ochrona od porażień - samoczynne wyłączenie zasilania w układzie sieci TN-C

INWESTOR		Energia-Operator S.A. 80-557 Gdańsk, ul. Marynarki Polskiej 130	
		Biuro Projektowe FORTE Sandra Kaczmarek 81-159 Gdynia, ul. Żeliwna 5B/1, NIP: 9581575697	
		ZN/9303/3636MZI/2023/2304517	
		SCHEMAT JEDNOKRESKOWY	
RYSUNEK NR. E-02a		INWENTARYZACJA STACJI	
Dla zasilenia dz. nr 145/10 w m. Tyłowo, gm. Krokowa			
PROJEKTOWAŁ:	Jarosław REUT	UAN/8346/165/86 POM/IE/0394/08 upr.bud.do projektowania,nadzorowania i kierowania robotami budowlanymi w specjalności instalacji elektrycznej	



Pośrednia ochrona od porażień - samoczynne wyłączanie zasilania w układzie sieci TN-C

LEGENDA	
	ELEMENTY ISTNIEJĄCE

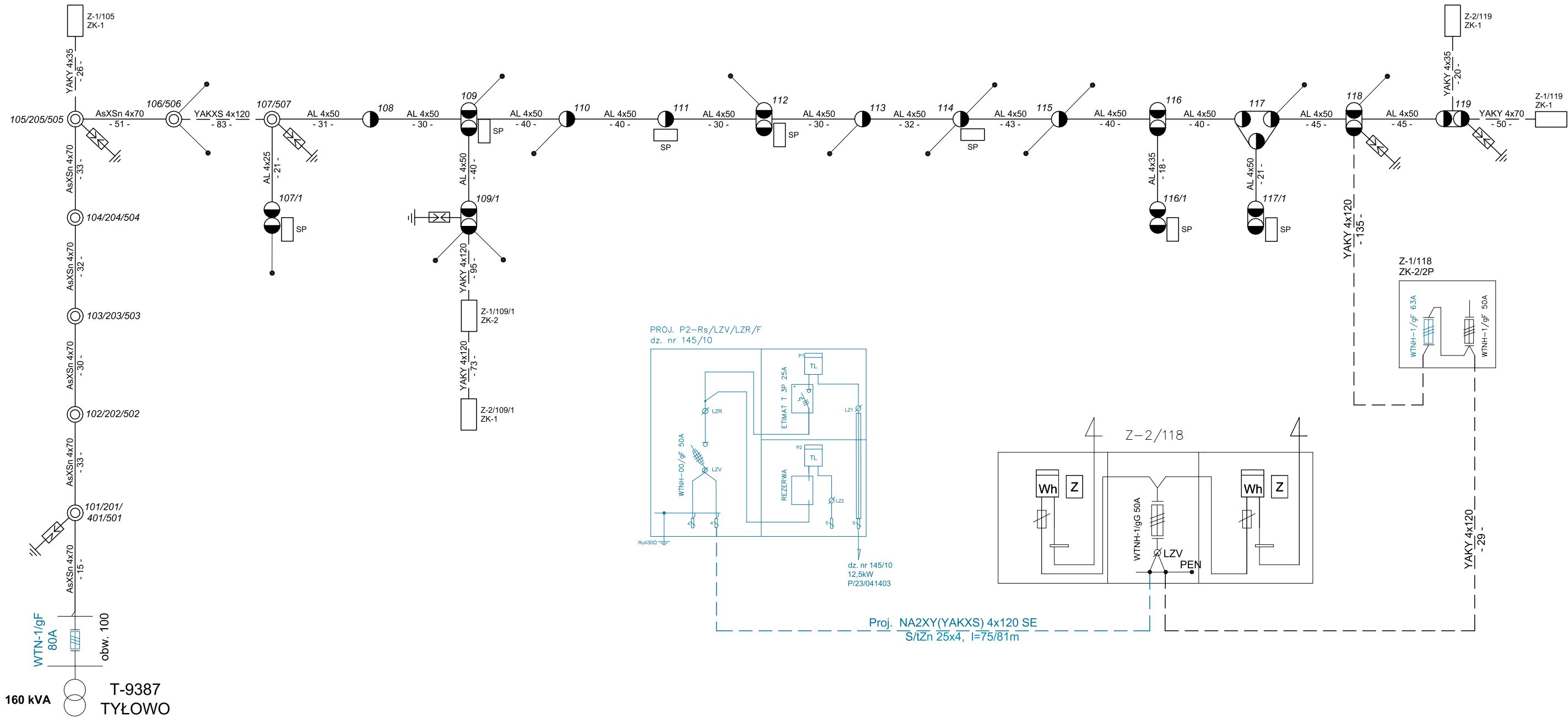

INWESTOR		Energa-Operator S.A. 80-557 Gdańsk, ul. Marynarki Polskiej 130	
		Biuro Projektowe FORTE Sandra Kaczmarek 81-159 Gdynia, ul. Żeliwna 5B/1, NIP: 9581575697	
		ZN/9303/3636MZI/2023/2304517	
		SCHEMAT JEDNOKRESKOWY	
RYSUNEK NR. E-02b		INWENTARYZACJA SIECI	
Dla zasilenia dz. nr 145/10 w m. Tyłowo, gm. Krokowa			
PROJEKTOWAŁ:	Jarosław REUT	UAN/8346/165/86 POM/IE/0394/08 upr.bud.do projektowania,nadzorowania i kierowania robotami budowlanymi w specjalności instalacji elektrycznej	



Pośrednia ochrona od porażień - samoczynne wyłączanie zasilania w układzie sieci TN-C

LEGENDA

- ELEMENTY ISTNIEJĄCE
- ELEMENTY PROJEKTOWANE

INWESTOR		Energa-Operator S.A 80-557 Gdańsk, ul. Marynarki Polskiej 130	
		Biuro Projektowe FORTE Sandra Kaczmarek 81-159 Gdynia, ul. Żeliwna 5B/1, NIP: 9581575697	
		ZN/9303/3636MZI/2023/2304517	
		SCHEMAT JEDNOKRESKOWY	
RYSUNEK NR. E-02c		projekt przyłącza kablowego nn 0,4kV	
Dla zasilenia dz. nr 145/10 w m. Tyłowo, gm. Krokowa			
PROJEKTOWAŁ:	Jarosław REUT	UAN/8346/165/86 POM/IE/0394/08 upr.bud.do projektowania,nadzorowania i kierowania robotami budowlanymi w specjalności instalacji elektrycznej	

T-9387 TYŁOWO

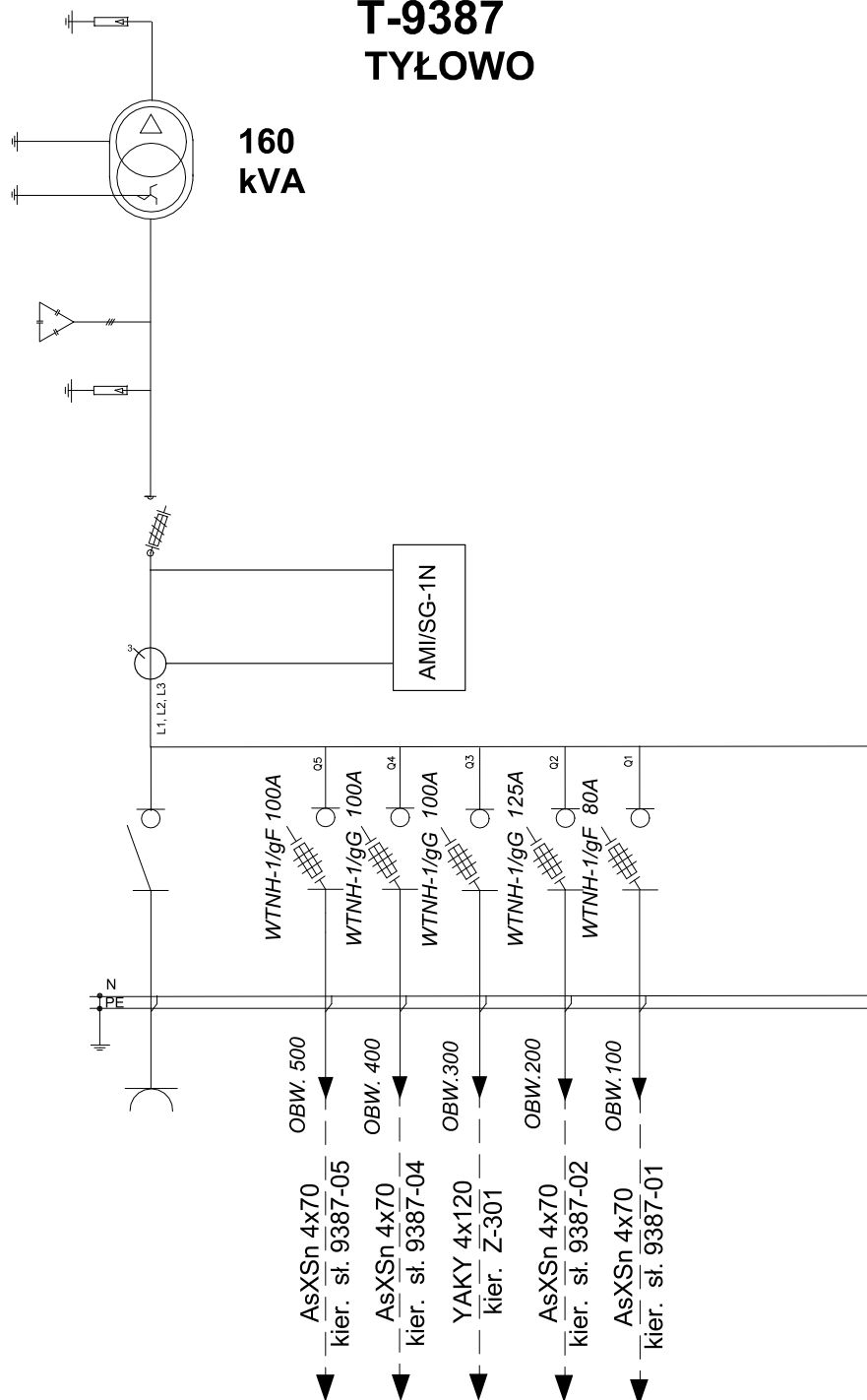

Pośrednia ochrona od porażień - samoczynne wyłączenie zasilania w układzie sieci TN-C

INWESTOR		Energa-Operator S.A. 80-557 Gdańsk, ul. Marynarki Polskiej 130	
		Biuro Projektowe FORTE Sandra Kaczmarek 81-159 Gdynia, ul. Żeliwna 5B/1, NIP: 9581575697	
		ZN/9303/3636MZI/2023/2304517	
		SCHEMAT JEDNOKRESKOWY	
RYSUNEK NR. E-02d		SCHEMAT STACJI	
Dla zasilenia dz. nr 145/10 w m. Tyłowo, gm. Krokowa			
PROJEKTOWAŁ:	Jarosław REUT	UAN/8346/165/86 POM/IE/0394/08 upr.bud.do projektowania,nadzorowania i kierowania robotami budowlanymi w specjalności instalacji elektrycznej	

14. Inne rysunki

Nie dotyczy.

2. Uzgodniony z ENERGA-OPERATOR SA PZT

MAPA DO CELÓW PROJEKTOWYCH

skala 1:500

Województwo pomorskie

Powiat pucki

Gmina: Krokowa

Obręb: TYŁOWO

Działki: 145/3, 145/10

GKK.6640.5199.2023

Układ współrzędnych prostokątnych płaskich – "2000"

Układ wysokościowy – "PL-EVRF2007-NH"

W zakresie opracowania mapa aktualna pod względem S+W+U+E

na dzień 05.01.2024

Prace polowe

Prace kameralne

USŁUGI GEODEZYJNE

mgr inż. Paweł Szczepanik

84-240 Redo, ul. Łąkowa 37/12

tel. 604-631-620

NIP 588-143-90-16, Regon 191051153

USŁUGI GEODEZYJNE

84-240 Roca, A. Lajeros 3712
Tel. 854-831-820

Nº 208-143-80-16, Región 19-05:16

GEODETA UPRAWNIONY

mgr. in. Paweł Szczęsny
Nr upr. 14016

Signed by /
Podpisano przez:

Paweł Stanisław
Szczepanik

Date / Data:
2024-01-19 13:20

Poświadczam, że niniejszy dokument został opracowany w wyniku prac geodezyjnych i kartograficznych, których rezultaty zawiera operat techniczny pozytywnie zweryfikowan. Jednocześnie informuję, że jestem świadomy odpowiedzialności karnej za złożenie fałszywego oświadczenia.

Identyfikator zgłoszenia prac geodezyjnych	GKK.6640.5199.2024
--------------------------------------------	--------------------

Organ służby geodezyjnej, który otrzymał
zawołanie

zgłoszenie	STARSZY / 6307
Wskazano przez nadawcę	Urząd Gminy, Dział Gminny

Wykonawca prac geodezyjnych	Usługi Geodezyjne Paweł Szczepanik
Nr oraz data sporządzenia dokumentu	CKK 5510 5100 2021 11000

zawierającego wynik pozytywnej weryfikacji

imię i nazwisko oraz nr uprawnień	geodeta uprawniony miejscowość: Białystok, województwo: Białystok
-----------------------------------	----------------------------------------------------------------------

mgr inż. Paweł Szczepanik
Nr upr. 14859

Puck dnia 05.01.2024 r.

Zasięg opracowania:

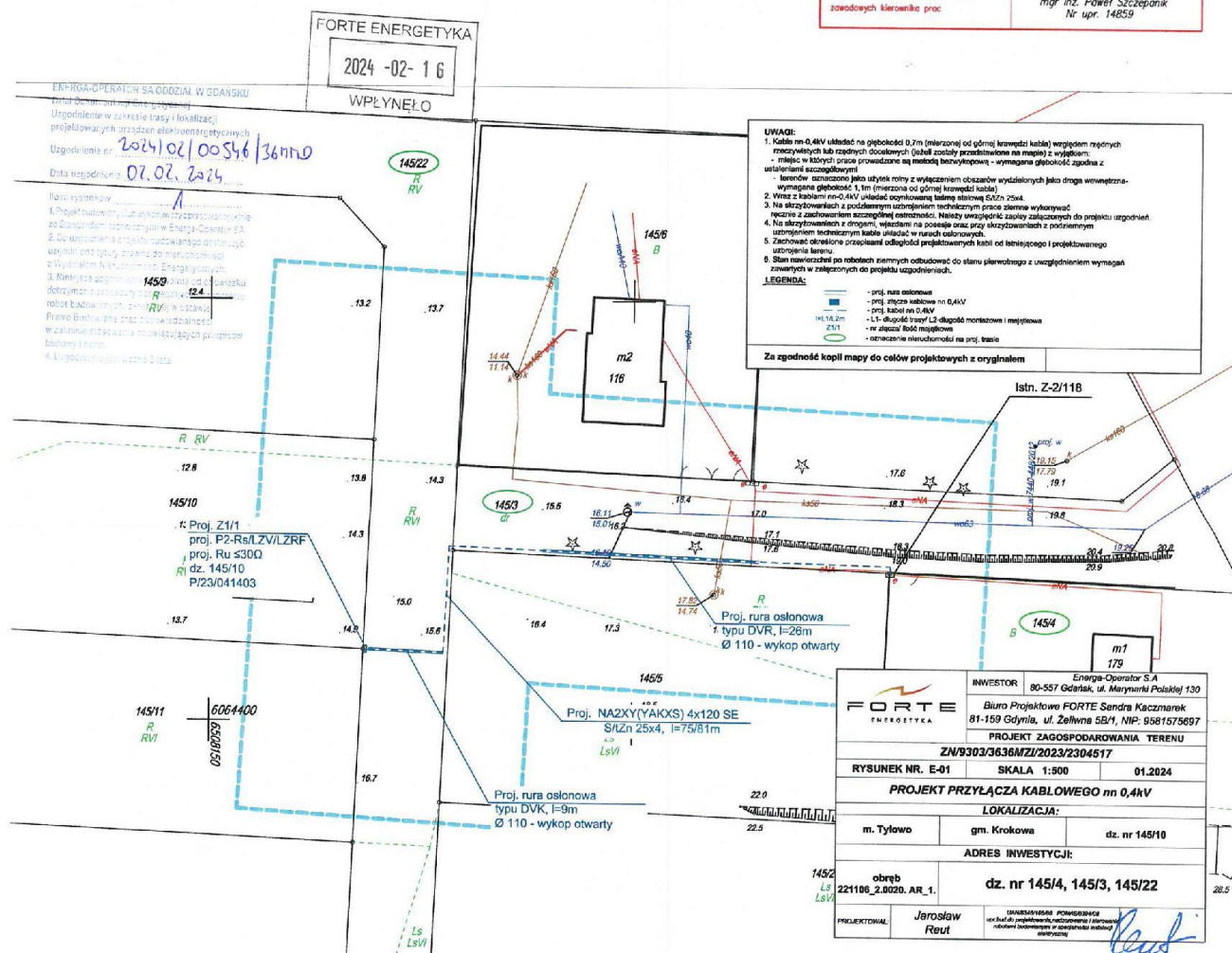

3. Odpis protokołu z narady koordynacyjnej

GKK.6630.375.2024

Puck, dn. 17.04.2024 r.

**Starostwo Powiatowe
w Pucku
ul. Orzeszkowej 5**

Znak sprawy: GKK.6630.375.2024

**ODPIS
PROTOKOŁU Z NARADY KOORDYNACYJNEJ
zakończonej w dniu 17.04.2024 r.
w sprawie usytuowania projektowanej sieci uzbrojenia terenu**

Przedmiot narady:	Przyłącze energetyczne
Lokalizacja:	Krokowa Obręb: Tyłowo, dz.: 145/3 ark.1, 145/4 ark.1, 145/22 ark.1
Wnioskodawca:	NIKIELSKI MICHAŁ ul. Żeliwna 5B/1, 81-159 81-159 Gdynia
Inwestor:	ENERGA - OPERATOR SA ODDZIAŁ W GDAŃSKU ul. Marynarki Polskiej 130, 80-557 Gdańsk
Projektant:	JAROSŁAW REUT Inne upr.: budowlane: UAN/8346/165/86
Przewodniczący:	Urszula Panasewicz Kierownik Referatu Uzgadniania Sytuowania Projektowanych Sieci Uzbrojenia Terenu Wydział Geodezji, Kartografii i Katastru
Sposób przeprowadzenia narady:	elektroniczny
Data wpływu:	19.03.2024 r.

PODSUMOWANIE NARADY

Uzgodnione pozytywnie

Lista uczestników narady koordynacyjnej wraz z uwagami

Lp.	Nazwa instytucji Sposób uczestnictwa	Stanowisko Uwagi	Imię i nazwisko uczestnika
1	ENERGA OŚWIETLENIE SP. Z O.O. ul. Artura Grottgera 7 81-809 Sopot elektroniczny	Bez uwag. Stanowisko pozytywne	Łukasz Foltyn
2	ENERGA-OPERATOR S.A. ODDZIAŁ W GDAŃSKU REJON DYSTRYBUCJI WEJHEROWO, 84-200 Wejherowo ul. Przemysłowa 18 elektroniczny	Bez uwag. Stanowisko pozytywne	Sławomir Ptasieński

Dokument wygenerował(a): Urszula Panasewicz, dn. 17-04-2024 11:12:34

Jeżeli dokument jest wystawiony elektronicznie, to nie wymaga podpisu analogowego ani pieczęci, lecz wymaga podpisu elektronicznego.

Uwaga: podpis elektroniczny jest niewidoczny – można go zweryfikować tylko odpowiednim programem

Strona 1 z 6

3	ENERGOBALTIC Sp. z o.o. ul. Starowiejska 41, PL 84-120 Władysławowo tel. +48 58 774 06 00; fax: +48 58 774 06 03; e-mail: info@energobaltic.com.pl NIP 5832324448 REGON 191414590 84-120 Władysławowo, ul. Starowiejska 41 elektroniczny	Uczestnik nieobecny na naradzie	
4	G.EN.OPERATOR SP.Z O.O. ul. Dorczyka 1, 62-080 Tarnowo Podgórne NIP 669 050 27 73 REGON 330017284 Oddział w Pucku, ul. Kopernika 1, 84-100 Puck elektroniczny	Stanowisko pozytywne W miejscu kolizji z przewodami gazowymi należy zastosować rurę ochronną, wykonać przekopy kontrolne, prace prowadzić ręcznie. Należy zachować odległości normatywne.	Arkadiusz Grabski
5	INTERKAM Sp. z o.o., Al. Jerozolimskie 160, 02-326 Warszawa NIP: 8371503159 REGON: 750129569 Al. Jerozolimskie 160, 02-326 Warszawa Oddział Reda, ul. Spółdzielcza 7 tel. 530 744 435 tel. 530 744 435 elektroniczny	Stanowisko pozytywne Nie dotyczy	Maciej Mach
6	MIĘDZYGMINNE PRZEDSIĘBIORSTWO WODOCIAGÓW I KANALIZACJI EKOWIK SP. Z O.O. Władysławowo ul. Droga Chłapowska 21, tel. 58 674 15 66, 58 674 15 77 e-mail: ekowik@ekowik.com.pl NIP 5871549186 REGON 192803030 elektroniczny	Uczestnik nieobecny na naradzie	
7	NETIA S.A. 02-822 WARSZAWA ul. Poleczki 13 NIP 5260205575 REGON 11566374 Oddział GDAŃSK ul. Arkońska 6A/4, tel. 507 154 166, 502 220 518 elektroniczny	Stanowisko pozytywne	Krzysztof Osiecki

Dokument wygenerował(a): Urszula Panasewicz, dn. 17-04-2024 11:12:34

Jeżeli dokument jest wystawiony elektronicznie, to nie wymaga podpisu analogowego ani pieczęci, lecz wymaga podpisu elektronicznego.

Uwaga: podpis elektroniczny jest niewidoczny – można go zweryfikować tylko odpowiednim programem

Strona 2 z 6

Uwaga: podpis elektroniczny jest niewidoczny – można go zweryfikować tylko odpowiednim programem

13	OPEC Okręgowe Przedsiębiorstwo Energetyki Ciepłej Sp. z o.o. 81-213 Gdynia, ul. Opata Hackiego 14 BOK, tel. 58 627 39 66, fax: 58 623 46 35 infolinia: 800 380 006, bok@opcgdy.com.pl 81-213 Gdynia, ul. Opata Hackiego 14 BOK tel. 58 627 39 66 NIP 5860104291 REGON 190563632 elektroniczny	Stanowisko pozytywne Uzgodniono bez uwag.	Maria Lewna
14	Państwowe Gospodarstwo Wodne Wody Polskie Regionalny Zarząd Gospodarki Wodnej w Gdańsku Nadzory wodne podległe Zarządowi Zlewni w Gdańsku Gdańsk, Reda, Słupsk, Puck Lębork, Gdynia ul. Ks. Franciszka Rogaczewskiego 9/19, 80-804 Gdańsk, tel. 58 326 18 88 Gdańsk ul. Sucha 12 tel. 58 343 22 54 elektroniczny	Stanowisko pozytywne nie dotyczy	Zbigniew Walkowski
15	PEWIK GDYNIA Sp. z o.o. Przedsiębiorstwo Wodociągów i Kanalizacji Sp. z o.o. w Gdyni , przy ulicy Witomińskiej 29, 81- 311 Gdynia 81-311 Gdynia , ul. Witomińska 29, tel. 58 668 73 11, fax 58 668 72 00 sekretariat tel. 58 621 91 62, fax 58 620 32 21 e-mail biuro@pewik.gdynia.pl elektroniczny	Uczestnik nieobecny na naradzie	
16	CHOPIN TELEWIZJA KABLOWA Sp. z o.o. ul. Przemysłowa 3, 84-200 Wejherowo NIP 5881154360 REGON 190852632 tel. 58 738 97 00 elektroniczny	Stanowisko pozytywne	Janusz Dettlaff
17	PEKO SP. Z O.O. PRZEDSIĘBIORSTWO USŁUG KOMUNALNYCH UL. Chrzanowskiego 44, 81-198 Kosakowo tel. 58 625 47 47 elektroniczny	Uczestnik nieobecny na naradzie	

Dokument wygenerował(a): Urszula Panasewicz, dn. 17-04-2024 11:12:34

Jeżeli dokument jest wystawiony elektronicznie, to nie wymaga podpisu analogowego ani pieczęci, lecz wymaga podpisu elektronicznego.

Uwaga: podpis elektroniczny jest niewidoczny – można go zweryfikować tylko odpowiednim programem

Strona 4 z 6

18	REGIONALNE CENTRUM INFORMATYKI GDYNIA ul.Strażacka 2-8, 81-660 Gdynia ul.Strażacka 2-8,81-660 Gdynia. elektroniczny	Bez uwag	Stanowisko pozytywne	Tomasz Adamczyk
19	URZĄD GMINY KOSAKOWO ul.Żeromskiego 69, 81-198 Kosakowo drogownictwo@kosakowo.pl elektroniczny		Uczestnik nieobecny na naradzie	
20	URZĄD MORSKI w GDYNI 81-338 Gdynia, ul.Chrzanowskiego 10 tel. 58 355 33 33 e-mail: umgdy@umgdy.gov.pl 81-338 Gdynia, ul.Chrzanowskiego 10 elektroniczny	Nie dotyczy.	Stanowisko pozytywne	Jarosław Krasowski
21	ZAKŁAD WYKONAWSTWA SIECI ELEKTRYCZNYCH TELMAX Sp. z o.o. ul.Zakręt do Oksywia 16,81- 244 Gdynia NIP 9581386275,Regon192565397 elektroniczny	Uzgadniam bez uwag.	Stanowisko pozytywne	Jacek Pilacki
22	Zarząd Drogowy dla Powiatu Puckiego i Wejherowskiego z siedzibą w Wejherowie ul.Pucka 11,84-200 Wejherowo NIP 5871475424 elektroniczny	Nie dotyczy	Stanowisko pozytywne	Magdalena Zaworska
Wnioskodawca				NIKIELSKI MICHAŁ

Treść protokołu została uzgodniona z osobami, które uczestniczyły w naradzie wyłącznie za pomocą środków komunikacji elektronicznej.

Z upoważnienia
Urszula Panasewicz
Kierownik Referatu Uzgadniania Sytuowania
Projektowanych Sieci Uzbrojenia Terenu
Wydział Geodezji, Kartografii i Katastru

.....
Podpis przewodniczącego narady

POUCZENIE:

1. Przedstawiciele instytucji zostali zawiadomieni o sposobie, terminie i miejscu przeprowadzenia narady koordynacyjnej zgodnie z ustawą Prawo geodezyjne i kartograficzne (t.j. Dz. U. z 2020 r. poz.2052 z późn. zm.). W myśl art. 28b ust. 3 pkt 4 tej ustawy w naradzie koordynacyjnej mogą wziąć udział również inne podmioty, które mogą być zainteresowane rezultatami narady koordynacyjnej, w szczególności zarządzające terenami zamkniętymi, w przypadku sytuowania części projektowanych

Dokument wygenerował(a): Urszula Panasewicz, dn. 17-04-2024 11:12:34

Jeżeli dokument jest wystawiony elektronicznie, to nie wymaga podpisu analogowego ani pieczęci, lecz wymaga podpisu elektronicznego.

Uwaga: podpis elektroniczny jest niewidoczny – można go zweryfikować tylko odpowiednim programem

Strona 5 z 6

sieci na tych terenach.

2. Niniejsze uzgodnienie wykonano w oparciu o treść mapy zasadniczej, która może nie zawierać projektów wszystkich urządzeń podziemnych nie podlegających uzgodnieniu na mocy art. 28b ust. 2 ustawy Prawo geodezyjne i kartograficzne (t.j. Dz. U. z 2020 r. poz.2052 z późn. zm.).

3. Znaki geodezyjne, urządzenia zabezpieczające te znaki oraz budowle triangulacyjne podlegają ochronie w myśl art. 15 ustawy Prawo geodezyjne i kartograficzne (t.j. Dz. U. z 2020 r. poz.2052 z późn. zm.).

Dokument wygenerował(a): Urszula Panasewicz, dn. 17-04-2024 11:12:34

Jeżeli dokument jest wystawiony elektronicznie, to nie wymaga podpisu analogowego ani pieczęci, lecz wymaga podpisu elektronicznego.

Uwaga: podpis elektroniczny jest niewidoczny – można go zweryfikować tylko odpowiednim programem

Strona 6 z 6

MAPA DO CELÓW PROJEKTOWYCH

skala 1:500

Województwo pomorskie

Powiat pucki

Gmina: Krokowa

Obręb: TYŁOWO

Działki: 145/3, 145/10

GKK.6640.5199.2023

Układ współrzędnych prostokątnych płaskich – "2000"

Układ wysokościowy – "PL-EVRF2007-NH"

W zakresie opracowania mapa aktualna pod względem S+W+U+E

na dzień 05.01.2024

Prace polowe

Prace kameralne

USŁUGI GEODEZYJNE

mgr inż. Paweł Szczepaniak

84-240 Reda, ul. Łąkowa 37/12

tel. 604-631-620

NIP 588-143-90-16, Regon 191051153

USŁUGI GEODEZYJNE

mgr inż. Paweł Szczepaniak

84-240 Reda, ul. Łąkowa 37/12

tel. 604-631-620

NIP 588-143-90-16, Regon 191051153

Signed by /
Podpisano przez:

Paweł Stanisław
Szczepaniak

Date / Data:
2024-01-19 13:20

Poświadczam, że niniejszy dokument został opracowany w wyniku prac geodezyjnych i kartograficznych, których rezultaty zawiera operat techniczny pozytywnie zweryfikowany. Jednocześnie informuję, że jestem świadomy odpowiedzialności karnej za złożenie fałszywego oświadczenia.

Identyfikator zgłoszenia prac geodezyjnych	GKK.6640.5199.2024
Organ służby geodezyjnej, który otrzymał zgłoszenie	STAROSTA PUCKI
Wykonawca prac geodezyjnych	Usługi Geodezyjne Paweł Szczepaniak
Nr oraz data sporządzenia dokumentu zawierającego wynik pozytywną weryfikacji	GKK.6640.5199.2024_41996 z dnia 18.01.2024
Imię i nazwisko oraz nr uprawnień zawodowych kierownika prac	geodeta uprawniony mgr inż. Paweł Szczepaniak Nr upr. 14859

Puck dnia 05.01.2024 r.

Zasięg opracowania:

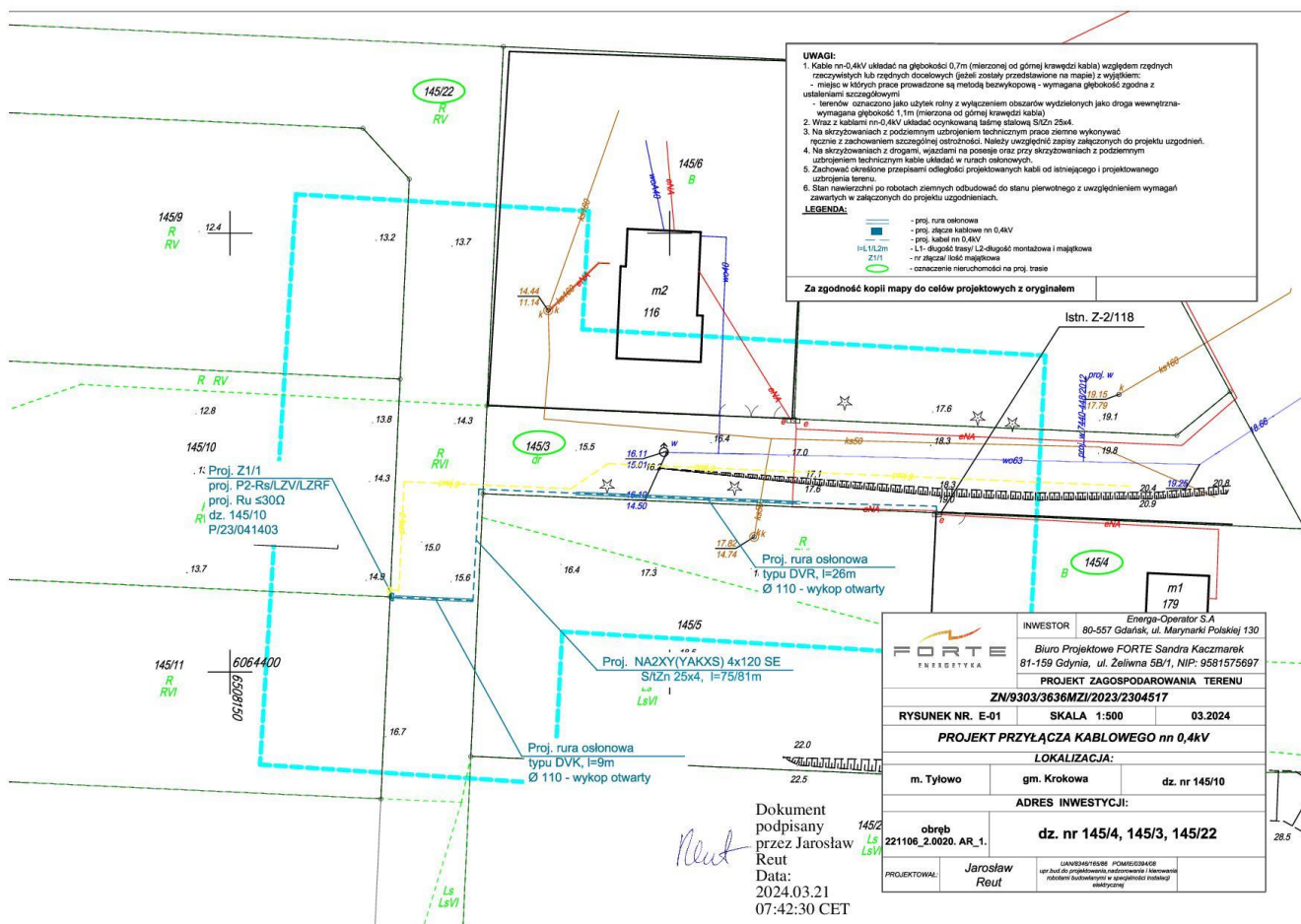

4. Uzgodnienia branżowe

Nie dotyczy.

5. Decyzje administracyjne



IGK 7230.4.9.2024

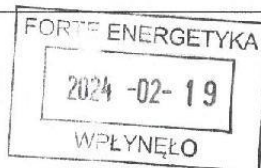

Wójt Gminy Krokowa

84-110 Krokowa ul. Żarnowiecka 29,
tel. 058 675 41 00, fax. 058 675 41 01
http: www.krokowa.pl; e-mail: urząd@krokowa.pl

Krokowa, dnia 13.02.2024 r.

DECYZJA

Na podstawie art. 39 ust. 3, art. 40 ust. 1, ust. 2 pkt 2, ust. 3 i ust. 5 Ustawy z dnia 21 marca 1985 r. o drogach publicznych (t. j. Dz. U. z 2020 r. poz. 1368 z późn. zm.), których zarządcą jest Wójt Gminy Krokowa, w związku z art. 104 ustawy z dnia 14 czerwca 1960 r. Kodeks postępowania administracyjnego (Dz. U. z 2023 r. poz. 775) oraz § 140 Rozporządzenia Ministra Transportu i Gospodarki Morskiej z dnia 2 marca 1999 r. w sprawie warunków technicznych jakim powinny odpowiadać drogi publiczne i ich usytuowanie (Dz. U. z 2016 r. , poz. 1264 z późn. zm.) po rozpatrzeniu wniosku :

Biuro Projektowe FORTE Sandra Kaczmarek ul. Żeliwna 5B/1 81-159 Gdynia

Z e z w a l a m

ENERDZE-OPERATOR S.A. Oddział w Gdańsku ul. Marynarki Polskiej 130

n a :

- I. wykorzystanie na cele budowlane nieruchomości będącej własnością Gminy Krokowa oznaczonej w ewidencji gruntów jako działka nr 145/3 , stanowiącą gminną drogę wewnętrzną na cele budowy przyłącza kablowego nn-o,4 kV dla zasilania działki nr 145/10 w Tyłowie, obręb Tyłowo , gmina Krokowa

W trakcie prowadzenia prac należy uwzględnić następujące wskazania:

1. zaleca się prowadzenie prac w części nieutwardzonej drogi, albo poprzez zastosowanie przewiertów sterowanych czy odtworzenie istniejącej nawierzchni.
2. wykopy zasypywać gruntem nadającym się do zagęszczenia,
3. wszelkie prace w pasie drogowym należy realizować w terminie sprzyjających warunków pogodowych

II. Przed rozpoczęciem robót budowlanych inwestor zobowiązany jest do uzyskania pozwolenia na budowę lub zgłoszenia budowy albo wykonania robót budowlanych.

III. Zezwolenie zarządcy wyrażone w niniejszej decyzji nie jest równoznaczne z zezwoleniem na prowadzenie robót w pasie drogowym, o które należy wystąpić do Wójta Gminy Krokowa w trybie i na warunkach określonych w Rozporządzeniu Rady Ministrów z dnia 1 czerwca 2004 r. w sprawie określenia warunków udzielania zezwoleń na zajęcie pasa drogowego (Dz. U. z 2004 Nr 140, poz.1481)

WÓJT
Adam Śliwicki
GMINA KROKOWA
UL. ŻARNOWIECKA 29
84-110 KROKOWA
NIP 587-15-82-054





W zezwoleniu na podstawie art.40 ustawy o drogach publicznych naliczone zostaną opłaty :

Opłata roczna za każdy rok umieszczenia w pasie drogowym urządzeń niezwiązanych z potrzebami ruchu drogowego, oraz opłata za zajęcie pasa drogowego za okres prowadzenia robót w pasie drogowym.

Niniejsza decyzja, zgodnie z postanowieniami art. 3 pkt.11, art. 32 ust.4 pkt.2 i art.33 ust.2 ustawy Prawo Budowlane, stanowi dla Inwestora prawo do dysponowania teren pasa drogowego na cele budowlane w zakresie wynikającym z uzgodnionego projektu budowlanego.

Uzasadnienie

Na podstawie art. 107 § 4 Kodeksu Postępowania Administracyjnego odstąpiono od sporządzenia uzasadnienia.

Pouczenie

Od niniejszej decyzji służy odwołanie do Samorządowego Kolegium Odwoławczego w Gdańsku za pośrednictwem Wójta Gminy Krokowa w terminie 14 dni od dnia doręczenia.

Integralną częścią decyzji stanowi opieczetowany pieczęcią tut. Urzędu załącznik rysunkowy mapa w skali 1:500 budowy przyłącza energetycznego do działki nr 145/10 w Tyłowie .

Decyzja zwolniona z opłaty skarbowej, na podstawie art. 4 oraz cz. III kol. 2 ust. 44, kol. 4 pkt 9 – załącznika do ustawy z dnia 16 listopada 2006 r. o opłacie skarbowej (Dz. U. z 2020 r. poz. 1546 ze zm.)

Otrzymują:

1. Biuro Projektowe FORTE Sandra Kaczmarek ul. Żeliwna 5B/1 81-159 Gdynia – 2 egz
2. a/a

Sporządził : Zdzisław Ciskowski



skala 1:500

Działki: 145/3, 145/10

W zakresie opracowania mapa aktualna pod względem S+W+U+E
na dzień 05.01.2024

NIP 588-143-90-16, Regon 191051153

Date / Data:
2024-01-19 13:20

Zasięg opracowania:

<p>Poświadczam, że niniejszy dokument został opracowany w wyniku prac geodezyjnych i kartograficznych, których rezultaty zawiera operat techniczny pożyteźny zweryfikowany. Jednocześnie informuję, że jestem świadomy odpowiedzialności karnej za złożenie fałszywego oświadczenia.</p>	
<p>Identyfikator zgłoszenia prac geodezyjnych</p>	<p>GKK.6640.5199.2024</p>
<p>Organ / służby geodezyjne, który otrzymał zgłoszenie</p>	<p>STAROSTA PUCKI</p>
<p>Wykonawca prac geodezyjnych</p>	<p>Usługi Geodezyjne Power Szczerpanki</p>
<p>Nr oraz data sporządzenia dokumentu zawierającego wynik pożyteźny (weryfikacji)</p>	<p>GKK.6640.5199.2024_41996 z dnia 18.01.2024</p>
<p>Inne i rozszerza oraz nie uwzględnia zawieszonych kłopotów prac</p>	<p>geodeta uprawniony mgr inż. Paweł Szczerpanki Nr upr. 14859</p>

