

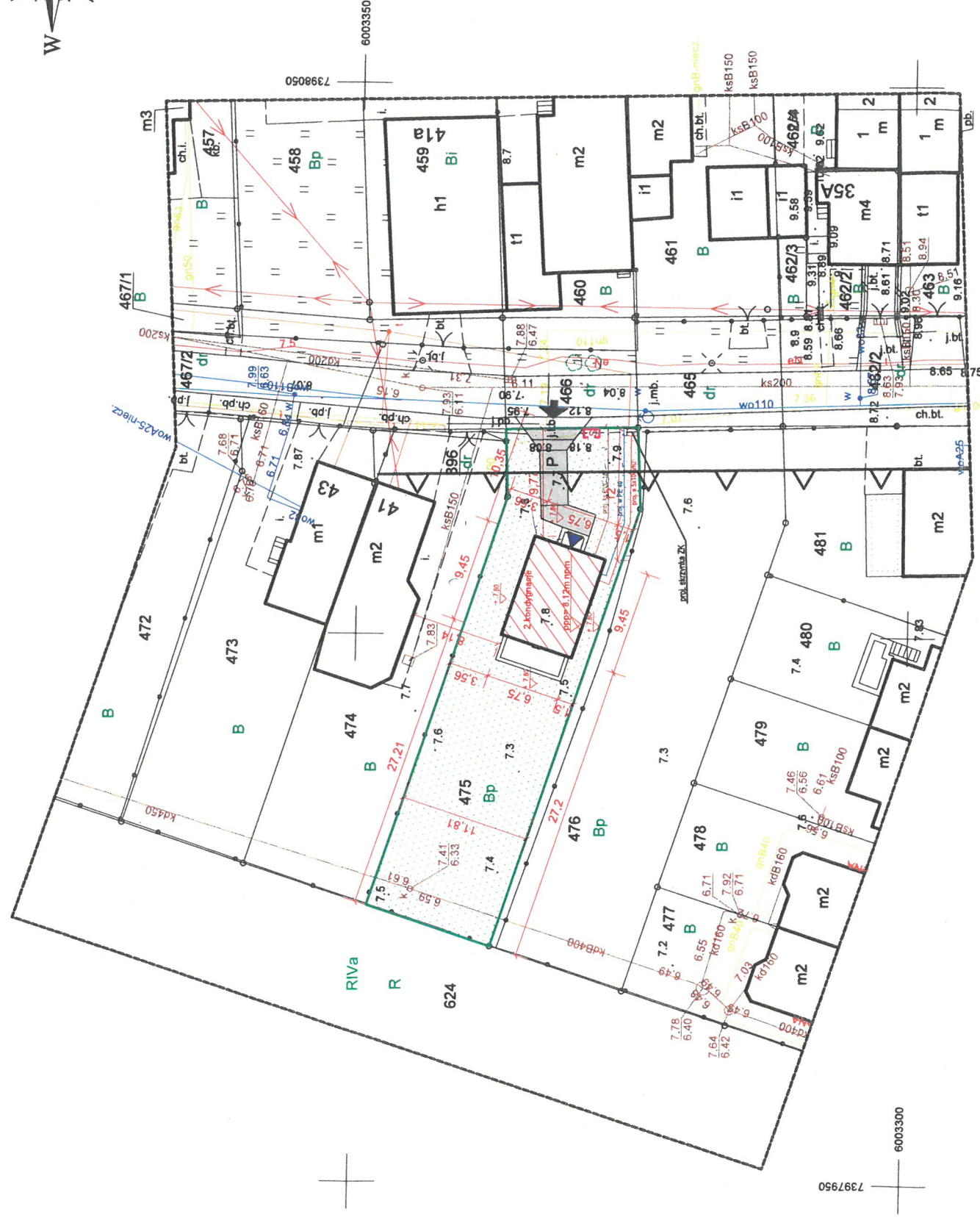

MAPA DO CELÓW PROJEKTOWYCH
SKALA 1:500

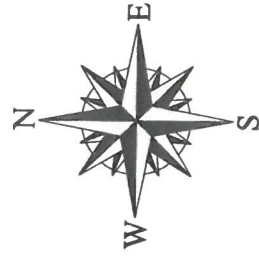

jedn. ewid.: 286101_1, M. Elbląg
obr. ewid.: 0017
obiekt.: dz. 475
ul. Morszyńska

Granice ewidencyjne działek zostały naniesione na podstawie danych numerycznych udostępnionych przez MODGIK w Elblągu

1. Osnowa pozioma-ukł. "2000/7" - poziom odniesienia-PL-EVRF2007-PL
2. Mapę opracowano 06.07.2024r.
3. Nie wyklucza się istnienia w terenie innych nie wykazanych na niniejszej mapie urządzeń podziemnych, które nie były zgłoszone do inwentaryzacji lub o których brak jest informacji w instytucjach branżowych.
4. Mapa wykonana bez ustalenia obciążeń służebnościami gruntowymi ujawnionymi w księgach wieczystych
5. Granica opracowania

Mapę dostosowano do celów projektowych na podstawie materiałów udostępnionych przez MODGIK w Elblągu i pomiarów własnych.

wykonawca: _____
mapę sporządził
reprezentant wykonawcy
geodeta uprawniony: _____

Nr zg.: DGNIG-MODGIK.6640.1.473.2024

| | | | |
|--|--------------------------------------|------------------------------|--|
| Oświadczam, że niniejszy dokument został opracowany w wyniku prac inżynierskich i konstrukcyjnych, których rezultaty zawiera opłatom techniczny i kosztorys inwestycyjny, elektroniczne i papierowe, za pełnią funkcję dokumentu technicznego i kosztorysu inwestycyjnego, który jest obowiązujący i wiążący dla wszystkich stron. | | DGNIG-MODGIK.6640.1.473.2024 | |
| Identyfikator zapisu: prac geodezyjnych | Pracownik: Przewodnik Miejski Elbląg | | |
| Opis służby geodezyjnej, który otrzymał | Pracownik: Przewodnik Miejski Elbląg | | |
| Wzrost i data: 1987 | Pracownik: Przewodnik Miejski Elbląg | | |
| Nr oraz data sporządzenia dokumentu | Pracownik: Przewodnik Miejski Elbląg | | |
| Opis i nazwa oraz nr urzędowej | Pracownik: Przewodnik Miejski Elbląg | | |
| zawodowej i technika prac | Pracownik: Przewodnik Miejski Elbląg | | |
| Geodeta uprawniony | | | |

| LEGENDA | |
|---------|-----------------------------------|
| | - projektowany budynek mieszkalny |
| | - powierzchnie utwardzone |
| | - powierzchnie biologiczne czynne |
| | - wjazd na teren działki |
| | - wejście do budynku |
| | - 1 szt. miejsca postojowego |
| | - 1 szt. pojemnik na odpady |
| | - nieprzekraczalna linia zabudowy |

| PROJEKT ZAGOSPODAROWANIA DZIAŁKI | |
|----------------------------------|---|
| Nazwa inwestycji: | Budowa budynku mieszkalnego jednorodzinnego |
| Adres inwestycji: | Elbląg, ul. Morszyńska 39, działka nr 475 |
| Projektant: | 82-300 Elbląg |
| Opracował: | |

Uwaga: Budowa budynku mieszkalnego jednorodzinnego i kierowania robotami budowlanymi bez oparcia w specjalności inżynierskiej w zakresie sieci i urządzeń elektrycznych, gazowych, wodociągowych i kanalizacyjnych

Uprawnienia budowlane do projektowania i kierowania robotami budowlanymi bez oparcia w specjalności inżynierskiej w zakresie sieci i urządzeń elektrycznych, gazowych, wodociągowych i kanalizacyjnych