

S T A N E L

ARCHIWALNY



Energa-Operator S.A. Oddział w Gdańsku
Dział Dokumentacji Energetycznej
Dokumentację projektową sprawdzono pod

względem zgodności z

Uzgodnienie nr

Data uzgodnienia

P/24/040568

2025/04/06673/344440/0553

13.05.2025

Firma „**STANEL**” Stanisław Skulimowski
ul. Kalinowa 1, 83-033 Gołębiewo Wielkie
tel. 605 212 650, 58 683 59 36, e-mail: firma.stanel@wp.pl
NIP 592-165-15-22 REG.191444912

Kierownik
Działu Dokumentacji Energetycznej

Jarosław Pitas

PROJEKT BUDOWLANY

OBIEKT : Przyłącza kablowe nn 0,4kV dla dz. 306/42 – budowa Skarszewy ul. Starogardzka

ADRES : Jednostka ewidencyjna: Gmina Skarszewy 221309_4
Obręb: Skarszewy [Nr 0007]
Działki nr: 306/59, 306/15, 308

INWESTOR : Energa-Operator S.A.
ul. Marynarki Polskiej 130
80-557 Gdańsk

GRUPA ROBÓT : Roboty elektroenergetyczne

PROJEKTOWAŁ : inż. Stanisław Skulimowski
upr. POM/0127/PWOE/04
w specjalności instalacyjnej w zakresie sieci, instalacji i urządzeń elektrycznych i elektroenergetycznych

KAT. OBIEKTU BUDOWLANEGO : XXVI

ZADANIE NR : OBI/34/2405527

DATA : 3 kwietnia 2025r.

Harmonogram prac - podłączenie urządzeń do istniejącej sieci elektroenergetycznej

Budowa przyłącza kablowego nN-0,4kV dla zasilania budynku mieszkalno - usługowego zlokalizowanego na dz. nr 306/42 w m. SKARSZEWY, ul. Starogardzka.

EOP/KP/3/2025/04/075964

OBI/4/2405527

Data wpływu dokumentacji projektowej (ODYS)

28.04.2025

Prace PPN:

Czas wyłączenia:

3 godz. przygotowanie 270,00

Liczba niezasilonych odbiorców:

Liczba zastosowanych agregatów:

Obiekt zasilony agregatem:

Moc zastosowanych agregatów:

Zakres prac dla SPNS (mostki, przełączenia, itp.):

Technik
us. Linii Elektroenergetycznych.....
Bogdan Orala

Imię i Nazwisko

30.04.2025

Data



Podpis

2025-04-28

Wpłynęło

Nr podpis *Pisla*

ZGŁOSZENIE

budowy lub wykonywania innych robót budowlanych

(PB-2)

PB-2 nie dotyczy budowy i przebudowy budynku mieszkalnego jednorodzinnego.

Podstawa prawna: Art. 30 ust. 2 w zw. z ust. 4d ustawy z dnia 7 lipca 1994 r. – Prawo budowlane (Dz. U. z 2020 r. poz. 1333, z późn. zm.).

1. ORGAN ADMINISTRACJI ARCHITEKTONICZNO-BUDOWLANEJ

Nazwa: **STAROSTA STAROGARDZKI**

2.1. DANE INWESTORA¹⁾

Imię i nazwisko lub nazwa: **ENERGA-OPERATOR SA**

Kraj: **Polska** Województwo: **pomorskie**

Powiat: Gmina: **miasto Gdańsk**

Ulica: **Marynarki Polskiej** Nr domu: **130** Nr lokalu:

Miejscowość: **Gdańsk** Kod pocztowy: **80-557** Poczta: **Gdańsk**

Email (nieobowiązkowo):

Nr tel. (nieobowiązkowo):

2.2. DANE INWESTORA (DO KORESPONDENCJI)¹⁾

Wypełnia się, jeżeli adres do korespondencji inwestora jest inny niż wskazany w pkt 2.1.

Kraj: Województwo:

Powiat: Gmina:

Ulica: Nr domu: Nr lokalu:

Miejscowość: Kod pocztowy: Poczta:

Adres skrzynki ePUAP²⁾:

3. DANE PEŁNOMOCNIKA¹⁾

Wypełnia się, jeżeli inwestor działa przez pełnomocnika.

☒ pełnomocnik

☐ pełnomocnik do doręczeń

Imię i nazwisko: **Stanisław Skulimowski**

Kraj: **Polska** Województwo: **pomorskie**

Powiat: **gdański** Gmina: **Trąbki Wielkie**

Ulica: **Kalinowa** Nr domu: **1** Nr lokalu:

Miejscowość: **Gołębiewo Wielkie** Kod pocztowy: **83-033** Poczta: **Gołębiewo Wielkie**

Adres skrzynki ePUAP²⁾:

Email (nieobowiązkowo): **firma.stanel@wp.pl**

Nr tel. (nieobowiązkowo): **605-212-650**

4. INFORMACJE O ROBOTACH BUDOWLANYCH

Rodzaj, zakres i sposób wykonywania: **Przylącze kablowe nn 0,4kV do dz. 306/42 – budowa**

Planowany termin rozpoczęcia³⁾: **13.06.2025r.**

5. DANE NIERUCHOMOŚCI (MIEJSCE WYKONYWANIA ROBÓT BUDOWLANYCH)¹⁾

Województwo: **pomorskie**

Powiat: **starogardzki** Gmina: **Miasto Starogard Gdański**

Ulica: **Starogardzka** Nr domu: **-**

Miejscowość: **Skarszewy** Kod pocztowy: **83-250**

Identyfikator działki ewidencyjnej⁴⁾: **1) 221309_4.0007.306/59**

2) 221309_4.0007.306/15

3) 221309_4.0007.308

6. OŚWIADCZENIE W SPRAWIE KORESPONDENCJI ELEKTRONICZNEJ

☐ Wyrażam zgodę

☒ Nie wyrażam zgody

na doręczanie korespondencji w niniejszej sprawie za pomocą środków komunikacji elektronicznej w rozumieniu art. 2 pkt 5 ustawy z dnia 18 lipca 2002 r. o świadczeniu usług drogą elektroniczną (Dz. U. z 2020 r. poz. 344).

7. ZAŁĄCZNIKI

- ☒ Oświadczenie o posiadaniu praw do dysponowania nieruchomością na cele budowlane.
- ☒ Pełnomocnictwo do reprezentowania inwestora (opłacone zgodnie z ustawą z dnia 16 listopada 2006 r. o opłacie skarbowej (Dz. U. z 2020 r. poz. 1546, z późn. zm.)) – jeżeli inwestor działa przez pełnomocnika.
- ☒ Potwierdzenie uiszczenia opłaty skarbowej – jeżeli obowiązek uiszczenia takiej opłaty wynika z ustawy z dnia 16 listopada 2006 r. o opłacie skarbowej.

Inne (wymagane przepisami prawa):

- ☒ **Projekt budowlany - 2 egz.**

8. PODPIS INWESTORA (PEŁNOMOCNIKA) I DATA PODPISU

Podpis powinien być czytelny. Podpis i datę podpisu umieszcza się w przypadku dokonywania zgłoszenia w postaci papierowej.

25.04.2025 Stawieś Ten Skarbmarska

¹⁾ W przypadku większej liczby inwestorów, pełnomocników lub nieruchomości dane kolejnych inwestorów, pełnomocników lub nieruchomości dodaje się w formularzu albo zamieszcza na osobnych stronach i dołącza do formularza.

²⁾ Adres skrzynki ePUAP wskazuje się w przypadku wyrażenia zgody na doręczanie korespondencji w niniejszej sprawie za pomocą środków komunikacji elektronicznej.

³⁾ W przypadku zgłoszenia budowy tymczasowego obiektu budowlanego w polu „Planowany termin rozpoczęcia” należy wskazać również planowany termin rozbiórki lub przeniesienia w inne miejsce tego obiektu.

⁴⁾ W przypadku formularza w postaci papierowej zamiast identyfikatora działki ewidencyjnej można wskazać jednostkę ewidencyjną, obręb ewidencyjny i nr działki ewidencyjnej oraz arkusz mapy, jeżeli występuje.

STANEL

Firma „**STANEL**” Stanisław Skulimowski
ul. Kalinowa 1, Gołębiewo Wielkie, 83-033 Sobowidz
tel. 605 212 650, 58 683 59 36, e-mail: firma.stanel@wp.pl
NIP 592-165-15-22 REG.191444912

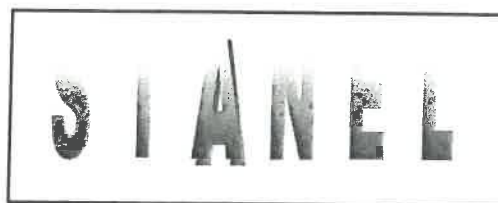

PROJEKT ZAGOSPODAROWANIA TERENU

STRONA TYTUŁOWA

STAROSTA STAROGARDZKI
83-200 Starogard Gdański
ul. Kościuszki 17 (19)

Załącznik do zgłoszenia

nr AB.6743.442.2025

OBIEKT : Przyłącza kablowe nn 0,4kV dla dz. 306/42 – budowa
Skarszewy ul. Starogardzka

ADRES : Jednostka ewidencyjna: Gmina Skarszewy 221309_4
Obręb: Skarszewy [Nr 0007]
Działki nr: 306/59, 306/15, 308

INWESTOR : Energa-Operator S.A.
ul. Marynarki Polskiej 130
80-557 Gdańsk

BRANŻA ELEKTRYCZNA:

PROJEKTOWAŁ : inż. Stanisław Skulimowski
upr. POM/0127/PWOE/04
w specjalności instalacyjnej w zakresie sieci, instalacji
i urządzeń elektrycznych i elektroenergetycznych

**KAT. OBIEKTU
BUDOWLANEGO** : XXVI ROBOTY ELEKTROENERGETYCZNE

DATA : 3 kwietnia 2025r.

OBI/34/2405527

AB. 6743. 442. 2025

nie wymieniono spracownika

PODINSPEKTOR

Ornas
Martyna Ornas

ZGŁOSZENIE

STAROSTWO POWIATOWE
w Starogardzie Gdańskim
Punkt Informacyjny

2025-04-28

Nr 12678/2025 Wpłynęło
podpisano *MB*

**budowy lub wykonywania innych robót budowlanych
(PB-2)**

PB-2 nie dotyczy budowy i przebudowy budynku mieszkalnego jednorodzinnego.

Podstawa prawna: Art. 30 ust. 2 w zw. z ust. 4d ustawy z dnia 7 lipca 1994 r. – Prawo budowlane (Dz. U. z 2020 r. poz. 1333, z późn. zm.).

1. ORGAN ADMINISTRACJI ARCHITEKTONICZNO-BUDOWLANEJ

Nazwa: **STAROSTA STAROGARDZKI**

STAROSTA STAROGARDZKI
83-200 Starogard Gdański
ul. Kościuszki 17 (19)

2.1. DANE INWESTORA¹⁾

Imię i nazwisko lub nazwa: **ENERGA-OPERATOR SA**
Kraj: **Polska** Województwo: **pomorskie**
Powiat: Gmina: **miasto Gdańsk**
Ulica: **Marynarki Polskiej** Nr domu: **130** Nr lokalu:
Miejscowość: **Gdańsk** Kod pocztowy: **80-557** Poczta: **Gdańsk**
Email (nieobowiązkowo):
Nr tel. (nieobowiązkowo):

2.2. DANE INWESTORA (DO KORESPONDENCJI)¹⁾

Wypełnia się, jeżeli adres do korespondencji inwestora jest inny niż wskazany w pkt 2.1.

Kraj: Województwo:
Powiat: Gmina:
Ulica: Nr domu: Nr lokalu:
Miejscowość: Kod pocztowy: Poczta:
Adres skrzynki ePUAP²⁾:

3. DANE PEŁNOMOCNIKA¹⁾

Wypełnia się, jeżeli inwestor działa przez pełnomocnika.

☒ pełnomocnik

☐ pełnomocnik do doręczeń

Imię i nazwisko: **Stanisław Skulimowski**
Kraj: **Polska** Województwo: **pomorskie**
Powiat: **gdański** Gmina: **Trąbki Wielkie**
Ulica: **Kalinowa** Nr domu: **1** Nr lokalu:
Miejscowość: **Golebiewo Wielkie** Kod pocztowy: **83-033** Poczta: **Golebiewo Wielkie**
Adres skrzynki ePUAP²⁾:

Email (nieobowiązkowo): **firma.stanel@wp.pl** **STAROSTA STAROGARDZKI**

Nr tel. (nieobowiązkowo): **605-212-650** **83-200 Starogard Gdański**
ul. Kościuszki 17 (19)

4. INFORMACJE O ROBOTACH BUDOWLANYCH

Rodzaj, zakres i sposób wykonywania: **Przyłącze kablowe nn 0,4kV do dz. 306/42 – budowa**

Planowany termin rozpoczęcia³⁾: **13.06.2025r.**

5. DANE NIERUCHOMOŚCI (MIEJSCE WYKONYWANIA ROBÓT BUDOWLANYCH)¹⁾

Województwo: **pomorskie**

Powiat: **starogardzki** Gmina: **Miasto Starogard Gdański**

Ulica: **Starogardzka** Nr domu: -

Miejscowość: **Skarszewy** Kod pocztowy: **83-250**

Identyfikator działki ewidencyjnej⁴⁾: **1) 221309_4.0007.306/59**

2) 221309_4.0007.306/15

3) 221309_4.0007.308

6. OŚWIADCZENIE W SPRAWIE KORESPONDENCJI ELEKTRONICZNEJ

☐ Wyrażam zgodę

☒ Nie wyrażam zgody

na doręczanie korespondencji w niniejszej sprawie za pomocą środków komunikacji elektronicznej w rozumieniu art. 2 pkt 5 ustawy z dnia 18 lipca 2002 r. o świadczeniu usług drogą elektroniczną (Dz. U. z 2020 r. poz. 344).

7. ZAŁĄCZNIKI

☒ Oświadczenie o posiadaniu prawa do dysponowania nieruchomością na cele budowlane.

☒ Pełnomocnictwo do reprezentowania inwestora (opłacone zgodnie z ustawą z dnia 16 listopada 2006 r. o opłacie skarbowej (Dz. U. z 2020 r. poz. 1546, z późn. zm.)) – jeżeli inwestor działa przez pełnomocnika.

☒ Potwierdzenie uiszczenia opłaty skarbowej – jeżeli obowiązek uiszczenia takiej opłaty wynika z ustawy z dnia 16 listopada 2006 r. o opłacie skarbowej.

Inne (wymagane przepisami prawa):

☒ **Projekt budowlany - 2 egz.**

8. PODPIS INWESTORA (PEŁNOMOCNIKA) I DATA PODPISU

Podpis powinien być czytelny. Podpis i datę podpisu umieszcza się w przypadku dokonywania zgłoszenia w postaci papierowej.

25.04.2025 Starosta Starogardzki

¹⁾ W przypadku większej liczby inwestorów, pełnomocników lub nieruchomości dane kolejnych inwestorów, pełnomocników lub nieruchomości dodaje się w formularzu albo zamieszcza na osobnych stronach i dołącza do formularza.

²⁾ Adres skrzynki ePUAP wskazuje się w przypadku wyrażenia zgody na doręczanie korespondencji w niniejszej sprawie za pomocą środków komunikacji elektronicznej.

³⁾ W przypadku zgłoszenia budowy tymczasowego obiektu budowlanego w polu „Planowany termin rozpoczęcia” należy wskazać również planowany termin rozbiórki lub przeniesienia w inne miejsce tego obiektu.

⁴⁾ W przypadku formularza w postaci papierowej zamiast identyfikatora działki ewidencyjnej można wskazać jednostkę ewidencyjną, obręb ewidencyjny i nr działki ewidencyjnej oraz arkusz mapy, jeżeli występuje.

STANEL

2. PROJEKT ZAGOSPODAROWANIA TERENU – CZĘŚĆ OPISOWA

2.1. Przedmiot zamierzenia budowlanego

Przedmiotem niniejszego opracowania jest budowa elektroenergetycznych przyłączy kablowych nn 0,4kV w celu zasilenia dz. nr 306/42 w Skarszewach przy ul. Starogardzka.

2.2. Zagospodarowanie terenu – stan istniejący

Na dz. nr 306/59, 306/15 znajduje się elektroenergetyczna linia kablowa nn 0,4kV typu YAKXS 4x240 (obw.01, T342207) zgodnie z projektem zagospodarowania terenu – rys. E-01.

2.3. Projektowane zagospodarowanie terenu

Zestawienie:

- | | |
|--|--------------------------|
| - budowa przyłączy kablowych nn 0,4kV typu YAKXS 4x240 | 0,017 km (długość trasy) |
| - kablowa rozdzielnica szafowa naziemna | 2 kpl. |

2.4. Informacje i dane

Niniejszy projekt został opracowany na podstawie:

- warunków przyłączenia wydanych przez Energa-Operator S.A.
- inwentaryzacji sieci
- uzgodnień roboczych z Energa-Operator S.A.
- norm , przepisów i zarządzeń
- Obszar inwestycji znajduje się w układzie urbanistycznym miasta Skarszewy (strefa B2 – strefa ochrony krajobrazu). Uzyskano decyzję Konserwatora Zabytków Powiatu Starogardzkiego.
- Wpływ eksploatacji górniczej – zamierzenie budowlane zlokalizowane jest poza granicami terenów górniczych.
- Przewidywane zagrożenia dla środowiska oraz higieny i zdrowia użytkowników – Inwestycja nie będzie mieć negatywnego wpływu na środowisko i życie ludzi.
- Nie określa się parametrów technicznych dróg pożarowych.
- Inne dane wynikające ze specyfiki, charakteru i stopnia skomplikowania obiektu budowlanego – nie dotyczy
- Od elektroenergetycznej linii kablowej nn 0,4kV typu YAKXS 4x240 (obw.01, T342207) należy wybudować elektroenergetyczne przyłącza kablowe nn 0,4kV typu YAKXS 4x240 w kierunku projektowanych kablowych rozdzielnic szafowych naziemnych zgodnie z projektem zagospodarowania terenu – rys. nr E-01.
- Kabel należy układać trasą pokazaną na rysunku E-01, w wykopie na warstwie piasku o grubości co najmniej 10cm. Ułożone kable należy zasypać warstwą piasku o grubości co najmniej 10cm. Potem warstwą gruntu rodzimego grubości 15cm, a następnie przykryć niebieską folią z tworzywa

STANEL

sztucznego grubości min.0,5mm. i szerokości nie mniejszej niż 30cm. Przy rozdzielniach oraz mufach należy pozostawić zapas kabla. Skrzyżowania i zbliżenia kabla z urządzeniami podziemnymi określa N SEP-E-004.

2.5.Informacja o obszarze oddziaływania obiektu

Obszar oddziaływania inwestycji mieści się w całości na dz. nr 306/59, 306/15, 308. Przyłącze kablowe nn 0,4kV zostanie ułożone wyłącznie w obrębie ww działek. Zgodnie z pkt. 3 i 4 Normy N-SEP-E-004 nie spowoduje to w żaden sposób oddziaływania na działki sąsiednie.

Zgodnie z §2 Rozporządzenia Ministra Zdrowia z dnia 17 grudnia 2019r. w sprawie dopuszczalnych poziomów pól elektromagnetycznych w środowisku przyłącze kablowe nn 0,4kV ułożone w ziemi nie będzie emitować żadnego pola elektromagnetycznego na działki sąsiednie.

Zgodnie z art.73 ust. 1 pkt 2 i 3 Ustawy Prawo ochrony środowiska z dnia 27 kwietnia 2001 roku projektowana inwestycja nie znajduje się na obszarze ograniczonego użytkowania, ani w granicach stref ochronnych ujęć wody ani stref obszaru ochronnego zbiorników wód podziemnych.

Zgodnie z art. 61 ust. 1 pkt. 4 ustawy o planowaniu i zagospodarowaniu przestrzennym teren nie wymaga zgody na zmianę przeznaczenia gruntów rolnych na cele nierolnicze.

Zgodnie z art. 5 ust. 1 ustawy Prawo budowlane projektowane przyłącze kablowe zapewnia:

- ochronę przed hałasem – kabel ułożony w ziemi nie emituje dźwięków
- bezpieczeństwo użytkowania i dostępności obiektów – kabel ułożony i zasypany warstwą ziemi oraz złącza kablowe zamknięte na specjalny klucz – brak dostępu dla osób postronnych

Kategoria geotechniczna obiektu budowlanego – pierwsza. Po rozpoznaniu warunków geotechnicznych stwierdzono, rodzaj gruntu piaszczysto – gliniasty. Nie ma potrzeby sporządzania odrębnej dokumentacji geotechnicznej.

inż. Stanisław Skulimowski

POM/0127/PWOE/04

STANEL

Firma „**STANEL**” Stanisław Skulimowski
ul. Kalinowa 1, Gołębiewo Wielkie, 83-033 Sobowidz
tel. 605 212 650, 58 683 59 36, e-mail: firma.stanel@wp.pl
NIP 592-165-15-22 REG.191444912



ZAŁĄCZNIKI

STRONA TYTUŁOWA

OBIEKT : Przyłącza kablowe nn 0,4kV dla dz. 306/42 – budowa
Skarszewy ul. Starogardzka

ADRES : Jednostka ewidencyjna: Gmina Skarszewy 221309_4
Obręb: Skarszewy [Nr 0007]
Działki nr: 306/59, 306/15, 308

INWESTOR : Energa-Operator S.A.
ul. Marynarki Polskiej 130
80-557 Gdańsk

BRANŻA ELEKTRYCZNA:

PROJEKTOWAŁ : inż. Stanisław Skulimowski
upr. POM/0127/PWOE/04

w specjalności instalacyjnej w zakresie sieci, instalacji
i urządzeń elektrycznych i elektroenergetycznych

**KAT. OBIEKTU
BUDOWLANEGO** : XXVI ROBOTY ELEKTROENERGETYCZNE

DATA : 3 kwietnia 2025r.

OBI/34/2405527

PKZ.4123.79.2025

Starogard Gdański, 11.03.2025 r.

DECYZJA

Na podstawie art. 89 pkt 2, 91 ust. 4 pkt 4, art. 6 ust. 1 pkt 1 lit. b, art. 36 ust. 1 pkt 2 ustawy z dnia 23 lipca 2003 r. o ochronie zabytków i opiece nad zabytkami (Dz. U. z 2024 r., poz. 1292), art. 104 ustawy z dnia 14 czerwca 1960 r. Kodeks postępowania administracyjnego (Dz. U. z 2024 r., poz. 572), §2 pkt 6, §3 Porozumienia z dnia 10.08.2015 r. zawartego pomiędzy Wojewodą Pomorskim a Powiatem Starogardzkim w sprawie prowadzenia spraw z zakresu właściwości Pomorskiego Wojewódzkiego Konserwatora Zabytków w Gdańsku przez Powiat Starogardzki (Dz. Urz. Woj. Pomorskiego z dnia 27.08.2015 r., poz. 2731), zmienionego Aneksm Wojewody Pomorskiego z dnia 31.08.2015 r. (Dz. Urz. Woj. Pomorskiego z dnia 03.09.2015 r., poz. 2777), po rozpatrzeniu wniosku Stanisława Skulimowskiego z dnia 13.02.2025 r. (wpływ do Starostwa Powiatowego: 24.02.2025 r.), będącego pełnomocnikiem ENERGIA-OPERATOR S.A. Oddział w Gdańsku, w sprawie wydania pozwolenia na prowadzenie robót budowlanych na obszarze wpisanym do rejestru zabytków, polegających na budowie przyłącza kablowego nn 0,4 kV na terenie dz. nr 306/15, 308 i 306/59 obr. 7 w Skarszewach dla zasilania budynku mieszkalno-usługowego na terenie dz. nr 306/42 obr. 7 w Skarszewach,

pozwalam ENERGIA-OPERATOR S.A. Oddział w Gdańsku na prowadzenie robót budowlanych w obszarze układu urbanistycznego miasta Skarszewy (strefa B2 – strefa ochrony krajobrazu) wpisanego do rejestru zabytków 07.04.1978 r. pod nr 903, polegających na budowie przyłącza kablowego nn 0,4 kV na terenie dz. nr 306/15, 308 i 306/59 obr. 7 w Skarszewach dla zasilania budynku mieszkalno-usługowego na terenie dz. nr 306/42 obr. 7 w Skarszewach,

- załącznik do decyzji: Rys. 1 – Plan sieci 0,4 kV
- ustaliam termin ważności pozwolenia: do 31.12.2027 r.

Uzasadnienie:

W dniu 24.02.2025 r. wpłynął do Starostwa Powiatowego wniosek Stanisława Skulimowskiego z dnia 3.02.2025 r., będącego pełnomocnikiem ENERGIA-OPERATOR S.A. Oddział w Gdańsku, w sprawie wydania pozwolenia na prowadzenie robót budowlanych na obszarze wpisanym do rejestru zabytków, polegających na budowie przyłącza kablowego nn 0,4 kV na terenie dz. nr 306/15, 308 i 306/59 obr. 7 w Skarszewach dla zasilania budynku mieszkalno-usługowego na terenie dz. nr 306/42 obr. 7 w Skarszewach.

Do wniosku załączono: 2 egzemplarze dokumentacji projektowej, pełnomocnictwo z dnia 03.02.2025 r., dokumenty poświadczające prawo do dysponowania nieruchomością na cele budowlane (decyzję Powiatowego Zarządu Dróg w Starogardzie Gdańskim nr PZD.4206.13.2025.MCh z dnia 07.02.2025 r. - dotyczy dz. nr 308 obr. 7 w Skarszewach – droga powiatowa nr 2707G; decyzję Burmistrza Skarszew nr WI.7230.2.4.2025 z dnia 11.02.2025 r. - dotyczy dz. nr 306/15 obr. 7 w Skarszewach – droga gminna; oświadczenie woli o udostępnieniu nieruchomości pod projektowanymi urządzeniami – dz. nr 306/59 obr. 7 w Skarszewach) oraz potwierdzenie uiszczenia opłaty skarbowej w wysokości 17,00 zł za pełnomocnictwo.

Z uwagi na położenie ww. działek w obszarze układu urbanistycznego miasta Skarszewy (strefa B2 – strefa ochrony krajobrazu), wpisanego do rejestru zabytków 07.04.1978 r. pod nr 903, zgodnie z art. 36 ust. 1 pkt 2 ustawy z dnia 23 lipca 2003 r. o ochronie zabytków i opiece nad zabytkami, prowadzenie robót budowlanych w tym obszarze wymaga pozwolenia wojewódzkiego konserwatora zabytków (na podstawie Porozumienia, o którym mowa w podstawie prawnej, kompetencje te wykonuje tutejszy organ).

Dla niniejszego terenu obowiązuje Uchwała NR III/18/2024 RADY MIEJSKIEJ W SKARSZEWACH z dnia 28 maja 2024 r. w sprawie uchwalenia zmiany miejscowego planu zagospodarowania przestrzennego w rejonie ulicy Starogardzkiej, Kościerskiej i Tczewskiej w mieście Skarszewy.

Projektowana inwestycja polegać ma na doprowadzeniu do budynku mieszkalno-usługowego na terenie dz. nr 306/42 obr. 7 w Skarszewach zasilania (przyłącze kablowe nn 0,4 kV na terenie dz. nr 308, 306/59 i 306/15 obr. 7 w Skarszewach).

Projektowana inwestycja nie narusza obostrzeń ustalonych w decyzji o wpisie do rejestru zabytków układu urbanistycznego miasta Skarszewy, zatem orzeczono jak w sentencji decyzji.

Pouczenie:

1/ Pozwolenie niniejsze nie zwalnia od obowiązku uzyskania pozwolenia/zgłoszenia wymaganego przez przepisy Prawa budowlanego lub inne przepisy szczegółowe (w tym pozwoleń na badania archeologiczne).

2/ Postępowanie w sprawie wydania pozwolenia może zostać wznowione, a następnie może zostać cofnięte lub zmienione, jeżeli w trakcie wykonywania badań, prac, robót lub innych działań określonych w pozwoleniu wystąpiły nowe fakty i okoliczności, mogące doprowadzić do uszkodzenia lub zniszczenia zabytku - na podstawie art. 47 ustawy z dnia 23 lipca 2003 r. o ochronie zabytków i opiece nad zabytkami.

3/ Od niniejszej decyzji przysługuje stronom odwołanie do Ministra Kultury i Dziedzictwa Narodowego za pośrednictwem tutejszego organu w terminie 14 dni od dnia doręczenia (art. 129 § 1 i § 2 Kodeksu postępowania administracyjnego). W trakcie biegu terminu do wniesienia odwołania strona może zrzec się prawa do wniesienia odwołania wobec organu administracji publicznej, który wydał decyzję. Z dniem doręczenia organowi administracji publicznej oświadczenia o zrzeczeniu się prawa do wniesienia odwołania przez ostatnią ze stron postępowania, decyzja staje się ostateczna i prawomocna.

Otrzymują:

1/ Stanisław Skulimowski (pełnomocnik), ul. Kalinowa 1, 83-033 Gołębiewo Wielkie

2/ PKZ a/a (MW)

Szczegóły dotyczące przetwarzania danych osobowych znajdują się na stronie Biuletynu Informacji Publicznej Starostwa Powiatowego w Starogardzie Gdańskim, pod adresem bip.powiatstarogard.pl, w zakładce "Ochrona Danych Osobowych"



Z up. Starosty
Magdalena Wałaszewska
Magdalena Wałaszewska
Konserwator Zabytków
Powiatu Starogardzkiego

MAPA DO CELÓW PROJEKTOWYCH
aktualna pod względem syt.-wys. i uzbrojenia
podziemnego terenu na dzień 20.12.2024 r.
SKALA 1:500

Gmina: 221309_4, Skarszewy
Obręb: 0007, Skarszewy
Działka: 306/15, 308
Km.: 6.214.24.09.4.3
ID: GG-II.6640.44.79.2024

Zakres opracowania mapy:
UWAGA: Nie wyklucza się istnienia urządzeń podziemnych nie zgłoszonych do inwentaryzacji, o których brak jest danych w branżach.
Mapa została wykonana bez ustalenia obciążeń służebnościami gruntowymi.
Układ odniesienia poziomy: "2000 strefa 6"
Układ odniesienia pionowy: PL-EVRF2007-NH

Opracował:

Dnia: 20.12.2024 r.

Usługi Geodezyjne - Kartograficzne
"GEO-PLUS"
mgr inż. Jarosław Pluszcz
83-110 Toruń, ul. Kaszubska 6/19
NIP: 5792041127, REGON: 220802249
tel. 506 194 043

mgr inż. Jarosław Pluszcz
geodeta krajowy
uprawnienia nr 20789

Poświadczam, że niniejszy dokument został opracowany w wyniku prac geodezyjnych i kartograficznych, których rezultaty zawiera operat techniczny pozytywnie zweryfikowany. Jednocześnie informuję, że jestem świadomy odpowiedzialności karnej za złożenie fałszywego oświadczenia.

Identyfikator zgłoszenia prac geodezyjnych:	GG-II.6640.44.79.2024
Ogran. służby geodezyjnej, który otrzymał zgłoszenie:	Starosta Starogardzki
Wykonawca prac geodezyjnych:	GEO-PLUS mgr inż. Jarosław Pluszcz
Nr oraz data sporządzenia dokumentu zawierającego wynik pozytywnej weryfikacji:	GG-II.6640.44.79.2024_45152 z dnia 15.01.2025 r.
Imię i nazwisko oraz nr uprawnień zawodowych kierownika prac:	mgr inż. Jarosław Pluszcz Upr. nr 20789

mgr inż. Jarosław Pluszcz
geodeta krajowy
uprawnienia nr 20789

STAROSTA STAROGARDZKI
83-200 Starogard Gdański
ul. Kościuszki 17 (9)
PKZ. 4123, Fp. 2025

Z up. Starosty
Wacław Wacławski
Magdalena Wałaszewska
Konservator Zabytków
Powiatu Starogardzkiego

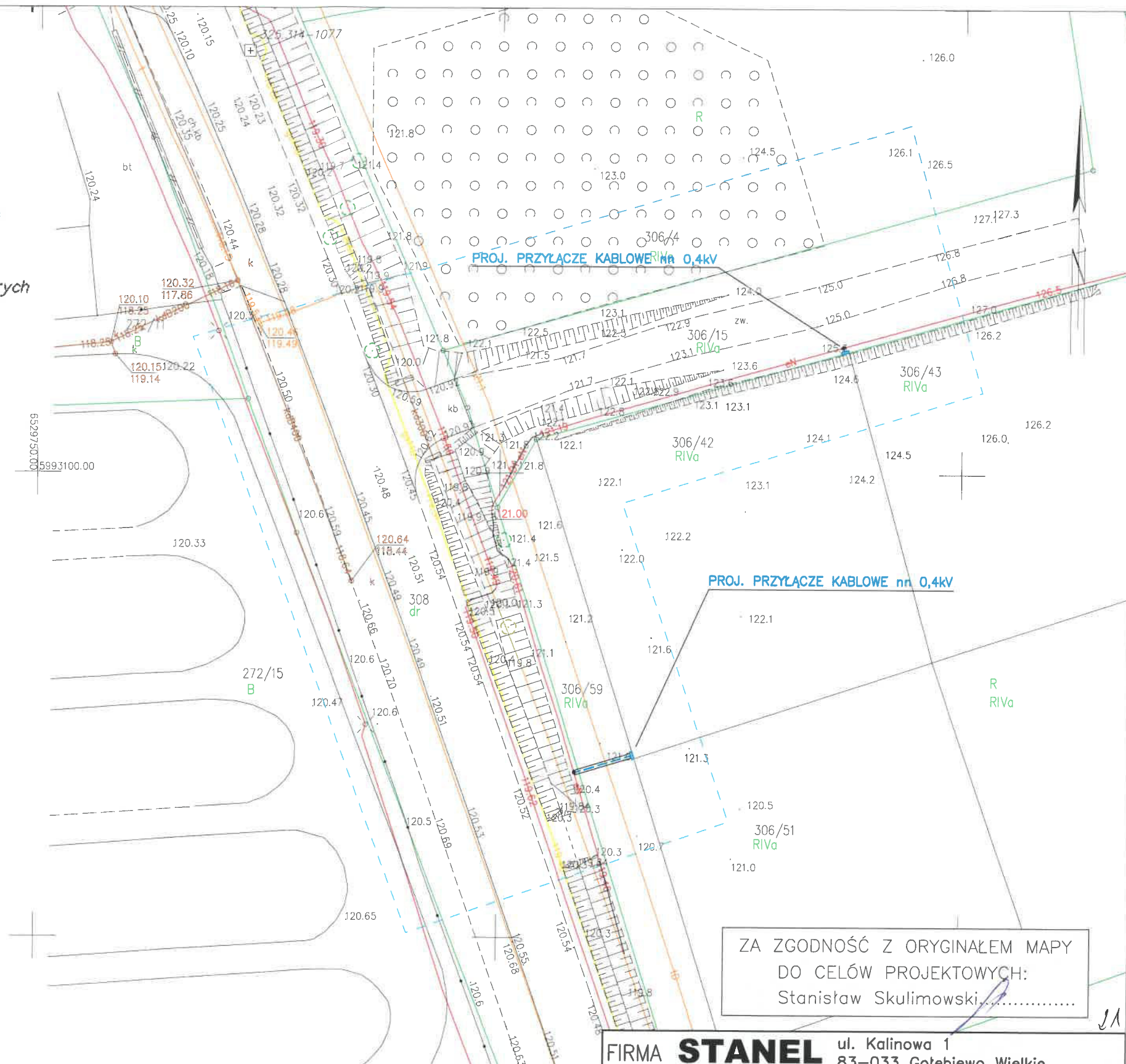

ZA ZGODNOŚĆ Z ORYGINAŁEM MAPY
DO CELÓW PROJEKTOWYCH:
Stanisław Skulimowski.....

LEGENDA:

- Proj. przyłącze kablowe nn 0,4kV
dł. całkowita kabla (dł. trasy kabla)
- Proj. złącze kablowe
- Rury osłonowe
- Proj. mufa kablowa

FIRMA STANEL	ul. Kalinowa 1 83-033 Gołębiewo Wielkie
INWESTOR: ENERGA-OPEATOR SA	ul. Marynarki Polskiej 130, 80-557 Gdańsk
PROJEKT: Przyłącza kablowe nn 0,4kV dla dz. 306/42	
ADRES: Jednostka ewid.: Gmina Skarszewy 221309_4 Obręb: [0007], Skarszewy Działki nr: 306/59, 306/15, 308	
RYSUNEK: Plan sieci 0,4kV	NR ZADANIA: OBI/34/2405527
DATA: II.2025	IMIE I NAZWISKO: inż. Stanisław Skulimowski
PROJEKTANT: inż. Stanisław Skulimowski POM/0127/PWOE/04	NR RYS. 1
OPRACOWAŁ: mgr inż. Jonasz Dworek	

PZD.4206.13.2025.MCh

DECYZJA

Na podstawie art. 39 ust. 3 i 3a oraz art. 40 ust. 8 w związku z art. 19 ust. 2 pkt 3 ustawy z dnia 21 marca 1985 r. o drogach publicznych (tj. Dz. U. z 2024 r., poz. 320 ze zm.), § 1 ust. 1 rozporządzenia Rady Ministrów z dnia 01 czerwca 2004 r. w sprawie określenia warunków udzielania zezwoleń na zajęcie pasa drogowego (tj. Dz. U. z 2016 r., poz. 1264), § 1 Uchwały Nr 29/179/2011 Zarządu Powiatu Starogardzkiego z dnia 8 września 2011 r. w sprawie udzielenia upoważnień oraz pełnomocnictwa dla Pana Dariusza Kurzyńskiego – Dyrektora Powiatowego Zarządu Dróg w Starogardzie Gd. oraz art. 104 ustawy z dnia 14 czerwca 1960 r. – Kodeks postępowania administracyjnego (tj. Dz. U. z 2024 r., poz. 572) po rozpatrzeniu wniosku: ENERGA – OPERATOR SA, ul. Marynarki Polskiej 130, 80 – 557 Gdańsk, reprezentowanej przez pełnomocnika Pana Stanisława Skulimowskiego o wydanie zezwolenia na zlokalizowanie w pasie drogowym drogi powiatowej nr 2707G – ulica Starogardzka w miejscowości Skarszewy przyłącza kablowego nn 0,4 kV dla zasilania budynku mieszkalno – usługowego na działce nr 306/42

z e z w a ł a m

na zlokalizowanie w pasie drogowym drogi powiatowej nr 2707G (działka nr 308 w obrębie ewidencyjnym 7 Skarszewy [0007], w jednostce ewidencyjnej gmina Skarszewy – M [221309_4]) – ulica Starogardzka w miejscowości Skarszewy przyłącza kablowego nn 0,4 kV dla zasilania budynku mieszkalno – usługowego na działce nr 306/42

przy zachowaniu następujących warunków:

1. Lokalizacja przyłącza kablowego nn 0,4 kV nie może zmniejszać stateczności i nośności podłoża.
2. W przypadku naruszenia praw osób trzecich, spowodowania awarii urządzeń obcych w trakcie prowadzonych robót, wypadków lub kolizji skutki ponosić będzie prowadzący roboty związane z umieszczeniem uzgodnionego powyżej urządzenia infrastruktury technicznej.
3. Należy zachować wszelkie parametry zawarte w projekcie.
4. Wszelkie roboty w pasie drogowym należy realizować przy sprzyjających warunkach atmosferycznych tj. poza sezonem zimowym.
5. Ze szczególnie ważnych powodów, nie dających się przewidzieć w chwili wydania zezwolenia, inne szczegóły techniczne wykonawstwa określi zarządca drogi na etapie wydawania decyzji na zajęcie pasa drogowego.
6. Zarządca drogi zastrzega, że zezwolenie traci ważność, jeżeli zmieni się stan faktyczny w obrębie pasa drogowego drogi powiatowej nr 2707G – ulica Starogardzka w miejscowości Skarszewy w miejscu planowanej lokalizacji omawianego przyłącza kablowego nn 0,4 kV.
7. Zezwolenie nie stanowi pozwolenia na prowadzenie robót i umieszczenie urządzeń obcych w pasie drogowym.
Zezwolenie takie, wydane w drodze decyzji administracyjnej, zgodnie z art. 40 ust. 1 i 2 ustawy z dnia 21 marca 1985 r. o drogach publicznych (tj. Dz. U. z 2024 r., poz. 320 ze zm.) należy uzyskać u zarządcy drogi.

W zezwoleniu tym zostaną naliczone opłaty: za zajęcie pasa drogowego na czas prowadzenia robót i za umieszczenie w pasie drogowym urządzeń będących przedmiotem niniejszego zezwolenia.

Wysokość stawek opłat ustaliła Uchwałą Nr XLIX/468/2023 Rada Powiatu Starogardzkiego z dnia 30 sierpnia 2023 r. w sprawie ustalenia wysokości stawek opłat za zajęcie pasa drogowego (Dz. Urz. Woj. Pom. z 2023 r., poz. 4226).

8. Przed planowanym terminem rozpoczęcia robót należy wystąpić do zarządcy drogi z wnioskiem o udzielenie zezwolenia na prowadzenie robót i umieszczenie urządzeń obcych w pasie drogowym.

Wniosek w sprawie wydania w/w zezwoleń winien być sporządzony zgodnie z przepisami rozporządzenia Rady Ministrów z dnia 1 czerwca 2004 r. w sprawie określenia warunków udzielania zezwoleń na zajęcie pasa drogowego (tj. Dz. U. z 2016 r., poz. 1264) oraz winien zawierać wskazane w nim załączniki.

Do wniosku o wydanie zezwolenia na zajęcie pasa drogowego drogi powiatowej w celu prowadzenia robót należy dołączyć:

- **szczegółowy plan sytuacyjny w skali 1 : 1000 lub 1 : 500** z zaznaczeniem granic i podaniem wymiarów planowanej powierzchni zajęcia pasa drogowego;
- **ogólny plan orientacyjny w skali 1 : 10.000 lub 1 : 25.000** z zaznaczeniem zajmowanego odcinka pasa drogowego;
- **projekt organizacji ruchu na czas prowadzenia robót w pasie drogowym** zaopiniowany przez Komendę Powiatową Policji – Wydział Ruchu Drogowego i Powiatowy Zarząd Dróg w Starogardzie Gdańskim oraz zatwierdzony przez Wydział Komunikacji, Transportu i Dróg Starostwa Powiatowego w Starogardzie Gdańskim (opracowany zgodnie z rozporządzeniem Ministra Infrastruktury z dnia 23 września 2003 r. w sprawie szczegółowych warunków zarządzania ruchem na drogach oraz wykonywania nadzoru nad tym zarządzaniem – tj. Dz. U. z 2017 r., poz. 784) lub informację o sposobie zabezpieczenia robót;
- **kserokopię decyzji zarządcy drogi** zezwalającej na lokalizację urządzeń w pasie drogowym;
- **oświadczenie o posiadaniu ważnego pozwolenia na budowę obiektu umieszczanego w pasie drogowym** lub zgłoszeniu budowy lub prowadzonych robót właściwemu organowi administracji architektoniczno – budowlanej lub zamiarze budowy przyłącza elektroenergetycznego, dla którego sporządzono plan sytuacyjny na kopii aktualnej mapy zasadniczej lub mapy jednostkowej przyjętej do państwowego zasobu geodezyjnego i kartograficznego;
- **harmonogram robót prowadzonych w pasie drogowym** – w przypadku etapowego prowadzenia robót;
- **pełnomocnictwo** wydane zgodnie z art. 33 ustawy z dnia 14 czerwca 1960 r. Kodeksu postępowania administracyjnego (tj. Dz. U. z 2024 r., poz. 572) – jeżeli w imieniu Wnioskodawcy występuje pełnomocnik.

Do wniosku o wydanie zezwolenia na zajęcie pasa drogowego drogi powiatowej w celu umieszczenia urządzeń obcych w pasie drogowym należy dołączyć:

- **szczegółowy plan sytuacyjny w skali 1 : 1000 lub 1 : 500** z zaznaczeniem lokalizacji urządzeń objętych wnioskiem;
- **kserokopię decyzji zarządcy drogi** zezwalającej na lokalizację urządzeń w pasie drogowym;
- **oświadczenie o posiadaniu ważnego pozwolenia na budowę obiektu umieszczanego w pasie drogowym** lub zgłoszeniu budowy lub prowadzonych robót właściwemu organowi administracji architektoniczno – budowlanej lub zamiarze budowy

przyłącza elektroenergetycznego, dla którego sporządzono plan sytuacyjny na kopii aktualnej mapy zasadniczej lub mapy jednostkowej przyjętej do państwowego zasobu geodezyjnego i kartograficznego;

- **pełnomocnictwo** wydane zgodnie z art. 33 ustawy z dnia 14 czerwca 1960 r. Kodeksu postępowania administracyjnego (tj. Dz. U. z 2024 r., poz. 572) – jeżeli w imieniu Inwestora występuje pełnomocnik.

Zgodnie z § 1 ust. 6 w/w rozporządzenia w przypadku zajęcia pasa drogowego w celu prowadzenia robót zarządca drogi może zażądać dostarczenia dodatkowych dokumentów do wniosku o wydanie zezwolenia na zajęcie pasa drogowego.

UZASADNIENIE

W dniu 17 stycznia 2025 r. ENERGA – OPERATOR SA, ul. Marynarki Polskiej 130, 80 – 557 Gdańsk, reprezentowana przez pełnomocnika Pana Stanisława Skulimowskiego złożyła wniosek o wydanie zezwolenia na zlokalizowanie w pasie drogowym drogi powiatowej nr 2707G – ulica Starogardzka w miejscowości Skarszewy przyłącza kablowego nn 0,4 kV dla zasilania budynku mieszkalno – usługowego na działce nr 306/42. Do wniosku został dołączony projekt zagospodarowania terenu sporządzony na mapie w skali 1 : 500 z naniesioną lokalizacją w/w urządzeń obcych. Zgodnie z art. 39 ust. 3 pkt 1 ustawy z dnia 21 marca 1985 r. o drogach publicznych (tj. Dz. U. z 2024 r., poz. 320 ze zm.) w szczególnie uzasadnionych przypadkach, z wyjątkiem ust. 3¹, lokalizowanie w pasie drogowym urządzeń obcych oraz reklam, może nastąpić wyłącznie za zezwoleniem właściwego zarządcy drogi, wydawanym w drodze decyzji administracyjnej – zezwolenie nie jest wymagane w przypadku wydania decyzji, o której mowa w ust. 7, lub w przypadku zawarcia umowy, o której mowa w ust. 7a lub w art. 22 ust. 2, 2a lub 2c. Jednakże właściwy zarządca drogi może odmówić wydania zezwolenia na umieszczenie w pasie drogowym urządzeń i infrastruktury, o których mowa w ust. 1a, wyłącznie, jeżeli ich umieszczenie spowodowałoby zagrożenie bezpieczeństwa ruchu drogowego, naruszenie wymagań wynikających z przepisów odrębnych lub miałyby doprowadzić do utraty uprawnień z tytułu gwarancji lub rękojmi w zakresie budowy, przebudowy lub remontu dróg. W rozpatrywanej sprawie nie zachodzą przesłanki określone w art. 39 ust. 3 pkt 1 ustawy o drogach publicznych uzasadniające odmowę wydania zezwolenia na lokalizację w pasie drogowym drogi powiatowej nr 2707G (działka nr 308 w obrębie ewidencyjnym 7 Skarszewy [0007], w jednostce ewidencyjnej gmina Skarszewy – M [221309_4]) – ulica Starogardzka w miejscowości Skarszewy przyłącza kablowego nn 0,4 kV dla zasilania budynku mieszkalno – usługowego na działce nr 306/42 w miejscu wskazanym na projekcie zagospodarowania terenu sporządzonym na mapie w skali 1 : 500.

Lokalizacja, o której mowa powyżej, nie powinna wpływać negatywnie na funkcjonowanie układu drogowego, pod warunkiem zachowania przez stronę wnioskującą ustaleń niniejszego zezwolenia.

Zgodnie z art. 39 ust. 4 ustawy z dnia 21 marca 1985 r. o drogach publicznych – utrzymanie urządzeń obcych należy do ich posiadaczy. Natomiast zgodnie z art. 39 ust. 5 w/w ustawy jeżeli budowa, przebudowa lub remont drogi wymaga przełożenia tego urządzenia, koszt tego przełożenia ponosi jego właściciel.

Integralną część decyzji stanowi opieczętowany pieczęcią Powiatowego Zarządu Dróg w Starogardzie Gdańskim i zaopatrzony podpisem osoby upoważnionej 1 załącznik rysunkowy.

Zgodnie z postanowieniem art. 3 pkt 11, art. 32 ust. 4 pkt 2 i art. 33 ust. 2 ustawy Prawo budowlane niniejsza decyzja stanowi dla Inwestora prawo do dysponowania terenem drogi na cele budowlane, w zakresie wynikającym z uzgodnienia.

P o u c z e n i e

Przed rozpoczęciem robót budowlanych Inwestor jest zobowiązany do:

- 1) uzyskania pozwolenia na budowę lub zgłoszenia budowy albo wykonania robót budowlanych;
- 2) uzgodnienia z zarządcą drogi, przed uzyskaniem pozwolenia na budowę, projektu zagospodarowania działki lub terenu oraz projektu architektoniczno – budowlanego urządzenia;
- 3) uzyskania zezwolenia zarządcy drogi na zajęcie pasa drogowego, dotyczącego prowadzenia robót w pasie drogowym lub na umieszczenie w nim urządzenia.

Od niniejszej decyzji służy stronie odwołanie do Samorządowego Kolegium Odwoławczego Województwa Pomorskiego w Gdańsku za pośrednictwem Powiatowego Zarządu Dróg w Starogardzie Gdańskim w ciągu 14 dni od daty otrzymania. Zgodnie z art. 127a ustawy z dnia 14 czerwca 1960 r. Kodeks postępowania administracyjnego (tj. Dz. U. z 2024 r., poz. 572) w trakcie biegu terminu do wniesienia odwołania strona może zrzec się prawa do wniesienia odwołania wobec organu administracji publicznej, który wydał decyzję. Z dniem doręczenia organowi, który wydał decyzję oświadczenia o zrzeczeniu się prawa do wniesienia odwołania przez ostatnią ze stron postępowania, decyzja staje się ostateczna i prawomocna.

Zezwolenie zwolnione z opłaty skarbowej na podstawie Części III ust. 44 kol. 4 pkt 9 załącznika do ustawy z dnia 16 listopada 2006 r. o opłacie skarbowej (tj. Dz. U. z 2023 r., poz. 2111 ze zm.).

Niezależnie od obowiązków organów administracji publicznej przewidzianych w ustawie z dnia 14 czerwca 1960 r. Kodeks postępowania administracyjnego (tj. Dz. U. z 2024 r., poz. 572) niniejszym realizuję obowiązek informacyjny, o którym mowa w art. 13 i 14 Rozporządzenia Parlamentu Europejskiego i Rady (UE) 2016/679 z dnia 27 kwietnia 2016 r. w sprawie ochrony osób fizycznych w związku z przetwarzaniem danych osobowych i w sprawie swobodnego przepływu takich danych oraz uchylenia dyrektywy 95/46/WE (ogólne rozporządzenie o ochronie danych, zwanym dalej: „RODO”). Informujemy o zasadach przetwarzania Pani/Pana danych osobowych oraz o przysługujących Pani/Panu uprawnieniach:

1. Administratorem danych osobowych jest Powiatowy Zarząd Dróg w Starogardzie Gdańskim, ul. Mickiewicza 9, 83 – 200 Starogard Gdański, pzdstg@pzdstg.pl, tel. 58 562 34 61.
2. Dane Inspektora Ochrony Danych: Jacek Kędziński, e-mail: iod@pzdstg.pl.
3. Administrator danych osobowych może przetwarzać dane osobowe:
 - na podstawie art. 6 ust. 1 lit. a) RODO celem realizacji zadania, dla którego osoba fizyczna wyraziła zgodę,
 - na podstawie art. 6 ust. 1 lit. b) RODO celem wykonania umowy, której stroną jest osoba, której dane dotyczą, lub do podjęcia działań na żądanie osoby, której dane dotyczą, przed zawarciem umowy,



- na podstawie art. 6 ust. 1 lit. c) RODO w związku z przepisami powszechnie obowiązującego prawa celem wypełnienia obowiązków prawnych ciążyących na Administratorze,
 - na podstawie art. 6 ust. 1 lit. e) RODO celem wykonania zadania realizowanego w interesie publicznym lub w ramach sprawowania władzy publicznej powierzonej Administratorowi.
4. Odbiorcami Pani/Pana danych osobowych mogą być osoby fizyczne, osoby prawne, organy publiczne nieprowadzące konkretnego postępowania zgodnie z prawem Unii lub państwa członkowskiego, jednostki i/lub inne podmioty, którym dane osobowe mogą być ujawniane. Odbiorcami danych mogą być np.: podmioty, z którymi Administrator zawarł umowy powierzenia przetwarzania danych osobowych, kancelarie prawne, biegli rewidenci, podmioty świadczącym usługi w zakresie dostarczania korespondencji, dostawcy usług, zwłaszcza teleinformatycznych.
5. Dane osobowe będą przechowywane przez okres niezbędny do realizacji celów określonych w pkt. 3, w szczególności:
- od momentu wyrażenia zgody na przetwarzanie danych osobowych do czasu jej wycofania,
 - od momentu podjęcia działań na żądanie osoby, której dane dotyczą przed zawarciem umowy lub od czasu zawarcia umowy do czasu zakończenia czasu obowiązywania umowy oraz/lub przedawnienia roszczeń / zakończenia prowadzonych postępowań sądowych i/lub administracyjnych,
 - od momentu pozyskania danych do czasu wskazanego w przepisach powszechnie obowiązującego prawa oraz/lub,
 - od momentu pozyskania danych do momentu zrealizowania uprawnienia, o którym mowa w pkt. 5 poniżej.
6. W zakresie określonym w art. 15-22 RODO, przysługują Pani/Panu następujące uprawnienia:
- prawo dostępu do danych osobowych, w tym prawo do uzyskania kopii tych danych,
 - prawo do żądania sprostowania (poprawiania) danych osobowych,
 - prawo do żądania usunięcia danych osobowych (tzw. prawo do bycia zapomnianym),
 - prawo do żądania ograniczenia przetwarzania danych osobowych,
 - prawo do przenoszenia danych,
 - prawo sprzeciwu wobec przetwarzania danych.
- Wnioski o realizację uprawnień można składać w formie pisemnej: bezpośrednio w siedzibie Administratora / przesłać na adres siedziby Administratora / w formie elektronicznej na adres e-mail: iod@pzdstg.pl
7. W przypadku powzięcia informacji o niezgodnym z prawem przetwarzaniu przez Administratora Pani/Pana danych osobowych przysługuje Pani/Panu prawo wniesienia skargi do Prezesa Urzędu Ochrony Danych Osobowych.
8. W przypadku, gdy przetwarzanie danych osobowych odbywa się na podstawie zgody osoby na przetwarzanie danych osobowych (art. 6 ust.1 lit a RODO) przysługuje Pani/Panu prawo do wycofania tej zgody w dowolnym momencie. Cofnięcie to nie ma wpływu na zgodność przetwarzania, którego dokonano na podstawie zgody przed jej cofnięciem.
9. W sytuacji, gdy przetwarzanie danych osobowych odbywa się na podstawie zgody osoby, której dane dotyczą, podanie danych osobowych ma charakter dobrowolny. Podanie danych osobowych jest obowiązkowe w sytuacji, gdy przesłanką przetwarzania danych osobowych stanowi przepis prawa lub zawarta między stronami umowa.

10. W przypadku pozyskania danych osobowych z innych źródeł niż osoba, której dane dotyczą, Administrator pozyskuje je z publicznie dostępnych źródeł, m.in. ze stron internetowych, ogólnodostępnych rejestrów prowadzonych przez organy administracji publicznej (m.in. CEiDG, KRS), wizytówek, prasy oraz/lub od innych podmiotów udostępniających dane osobowe.
11. W przypadku pozyskania danych osobowych z innych źródeł niż osoba, której dane dotyczą, Administrator może przetwarzać m.in. takie dane jak: imię i nazwisko, adres zamieszkania/siedziby, adres e-mail, numer telefonu oraz/lub inne dane pozyskane przez Administratora.
12. W toku przetwarzania, dane nie będą przekazywane do państwa trzeciego.
13. Podane dane nie będą podstawą do zautomatyzowanego podejmowania decyzji, w tym nie będą podlegać profilowaniu.

Otrzymują:

1. **Pełnomocnik:**

Stanisław Skulimowski

ul. Kalinowa 1, 83 – 033 Gołębiewo Wielkie

2. a/a

Z up. Zarządu Powiatu Starogardzkiego
Dariusz Kurzyński
DYREKTOR
Powiatowego Zarządu Dróg

MAPA DO CELÓW PROJEKTOWYCH
aktualna pod względem syt.-wys. i uzbrojenia
podziemnego terenu na dzień 20.12.2024 r.
SKALA 1 : 500

Gmina: 221309_4, Skarszewy
Obręb: 0007, Skarszewy
Działka: 306/15, 308
Km.: 6.214.24.09.4.3
ID: GG-II.6640.4479.2024

Opracował:
Dnia: 20.12.2024 r.

Zakres opracowania mapy:
UWAGA: Nie wyklucza się istnienia urządzeń podziemnych nie zgłoszonych do inwentaryzacji.
brak jest danych w branżach.
Mapa została wykonana bez ustalenia obciążeń służebnościami gruntowymi.
Układ odniesienia poziomy: "2000 strefa 6"
Układ odniesienia pionowy: PL-EVRF2007-NH

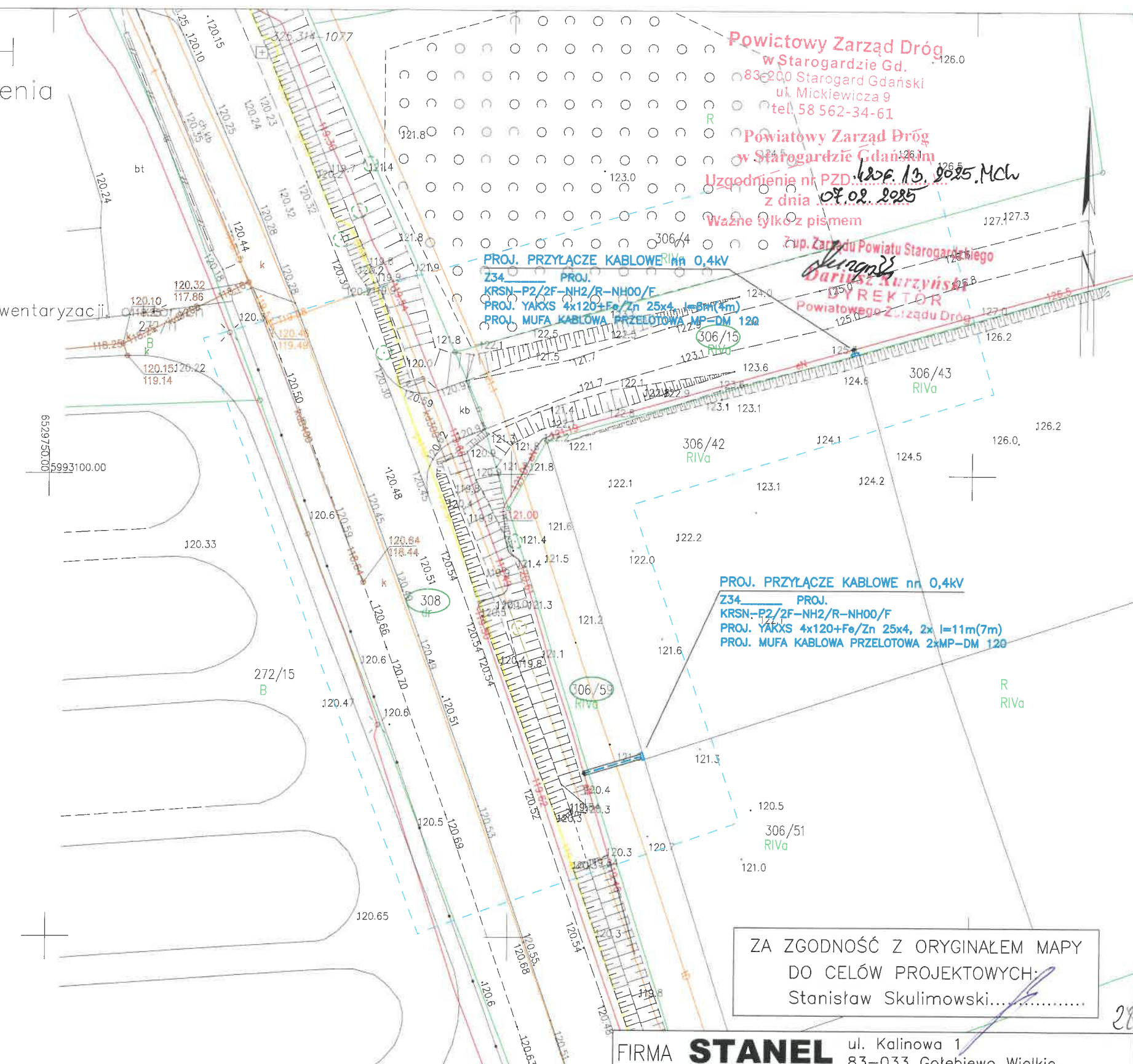

Burmistrz Skarszew
Pl. Gen. J. Hallera 18
83-250 Skarszewy

Skarszewy, dnia 11 lutego 2025r.



WI.7230.2.4.2025

nr rej. 693/2025

ENERGA - OPERATOR S.A.

Oddział w Gdańsku

ul. Marynarki Polskiej 130

80-557 Gdańsk

Po rozpatrzeniu wniosku Energa - Operator S.A. Oddział w Gdańsku z dnia 14 stycznia 2025r. (data wpływu 17 stycznia 2025r.), reprezentowanej przez Pana Stanisława Skulimowskiego, w sprawie uzgodnienia lokalizacji urządzeń niezwiązanych z potrzebami zarządzania drogami, Burmistrz Skarszew zezwala na lokalizację i uzgadnia bez uwag projekt budowy przyłącza kablowego nn 0,4 kV w pasie drogi gminnej, oznaczonej geodezyjnie jako działka nr 306/15 obręb 7 Skarszewy, dla zasilania budynku mieszkalno- usługowego na działce nr 306/42 obręb 7 Skarszewy, zgodnie z przebiegiem określonym na przedłożonej mapie do celów projektowych.

Wymieniona działka nie stanowi drogi publicznej. Na podstawie przepisów ustawy o drogach publicznych z dnia 21 marca 1985r. (tekst jedn. Dz. U. z 2024r. poz. 320) zarządca drogi wydaje w drodze decyzji administracyjnej zezwolenie na lokalizowanie m. in. przyłączy wyłącznie w pasie dróg publicznych.

Przed przystąpieniem do prac inwestor zobowiązany jest wystąpić o pozwolenie na budowę lub zgłosić budowę właściwemu organowi oraz wystąpić o zezwolenie zajęcia i prowadzenia robót w pasie drogowym do Burmistrza Skarszew. Realizację zadania należy planować w sprzyjających warunkach atmosferycznych, w sposób ograniczający utrudnienia ruchu drogowego, z oznakowaniem i zabezpieczeniem robót, zgodnie z opracowanym projektem tymczasowej organizacji ruchu.

Zezwolenie na lokalizację traci ważność, jeżeli urządzenia nie zostaną umieszczone w pasie drogi w okresie 3 lat od daty jego wydania.

Niniejsze zezwolenie stanowi dla Inwestora podstawę do złożenia oświadczenia o prawie dysponowania nieruchomościami drogowymi na cele budowlane w zakresie wynikającym z niniejszego pisma.

Z up. BURMISTRZA

Martyna Galińska
Naczelnik Wydziału Inwestycyjnego

Załącznik:

1. Mapa do celów projektowych

Otrzymują:

- ① Pan Stanisław Skulimowski – pełnomocnik Energa - Operator S.A. Oddział w Gdańsku
Firma STANEL Stanisław Skulimowski, ul. Kalinowa 1, 83-033 Gołębiewo Wielkie
2. a/a (DS)

Urząd Miejski w Skarszewach
83-250 Skarszewy, Pl. Gen. J. Hallera 18
tel. 058 588 22 01, fax 058 588 26 51
e-mail: skarszewy@skarszewy.pl
www.skarszewy.pl

KLAUZULA INFORMACYJNA DOT. PRZETWARZANIA DANYCH OSOBOWYCH

Na podstawie art. 13 Rozporządzenia Parlamentu Europejskiego i Rady (UE) 2016/679 z dnia 27 kwietnia 2016 r. w sprawie ochrony osób fizycznych w związku z przetwarzaniem danych osobowych i w sprawie swobodnego przepływu takich danych oraz uchylenia dyrektywy 95/46/WE (ogólne rozporządzenie o ochronie danych „RODO”), informujemy o zasadach przetwarzania Pani/Pana danych osobowych oraz o przysługujących Pani/Panu uprawnieniach:

1. Administratorem danych osobowych jest Burmistrz Skarszew, Pl. Gen. J. Hallera 18, 83-250 Skarszewy, tel: 58 588 22 01, e-mail: skarszewy@skarszewy.pl
2. Dane kontaktowe Inspektora Ochrony Danych: e-mail: iod@skarszewy.pl
3. Administrator przetwarza dane osobowe na podstawie art. 6 ust. 1 lit. c) RODO w związku z przepisami powszechnie obowiązującego prawa.
4. Pani/Pana dane osobowe przetwarzane są w celu wypełnienia obowiązków prawnych ciążących na Administratorze.
5. Odbiorcami Pani/Pana danych osobowych mogą być organy władzy publicznej oraz podmioty wykonujące zadania publiczne lub działające na zlecenie organów władzy publicznej, w zakresie i w celach, które wynikają z przepisów powszechnie obowiązującego prawa oraz inne podmioty, które na podstawie umów powierzenia przetwarzania danych osobowych podpisanych z Administratorem przetwarzają dane osobowe.
6. Dane osobowe będą przechowywane przez okres niezbędny do realizacji celów określonych w pkt. 4, a po tym czasie przez okres oraz w zakresie wymaganym przez przepisy powszechnie obowiązującego prawa.
7. W związku z przetwarzaniem Pani/Pana danych osobowych przysługują Pani/Panu następujące uprawnienia:
 - prawo dostępu do danych osobowych, w tym prawo do uzyskania kopii tych danych,
 - prawo do żądania sprostowania (poprawiania) danych osobowych,
 - prawo do żądania usunięcia danych osobowych (tzw. prawo do bycia zapomnianym),
 - prawo do żądania ograniczenia przetwarzania danych osobowych,
 - prawo do przenoszenia danych,
 - prawo sprzeciwu wobec przetwarzania danych, w zakresie, w jakim zostało to określone w RODO.
8. Przysługuje Pani/Panu prawo wniesienia skargi do Prezesa Urzędu Ochrony Danych Osobowych.
9. Podanie przez Panią/Pana danych osobowych jest obowiązkowe w sytuacji, gdy przesłanką przetwarzania danych osobowych stanowi przepis prawa.
10. Dane nie będą przekazywane do państwa trzeciego.

Pani/Pana dane nie będą przetwarzane w sposób zautomatyzowany i nie będą profilowane.

STANEL

Firma „**STANEL**” Stanisław Skulimowski
ul. Kalinowa 1, Gołębiewo Wielkie, 83-033 Sobowidz
tel. 605 212 650, 58 683 59 36, e-mail: firma.stanel@wp.pl
NIP 592-165-15-22 REG.191444912



INFORMACJA DOTYCZĄCA BEZPIECZEŃSTWA I OCHRONY ZDROWIA

OBIEKT : Przyłącza kablowe nn 0,4kV dla dz. 306/42 – budowa
Skarszewy ul. Starogardzka

ADRES : Jednostka ewidencyjna: Gmina Skarszewy 221309_4
Obręb: Skarszewy [Nr 0007]
Działki nr: 306/59, 306/15, 308

INWESTOR : Energa-Operator S.A.
ul. Marynarki Polskiej 130
80-557 Gdańsk

BRANŻA ELEKTRYCZNA:
PROJEKTOWAŁ : inż. Stanisław Skulimowski
upr. POM/0127/PWOE/04
ul. Kalinowa 1
83-033 Gołębiewo Wielkie

DATA : 3 kwietnia 2025r.

OBI/34/2405527

STANEL

Opis informacji dotyczącej bezpieczeństwa i ochrony zdrowia

- Zgodnie z Rozporządzeniem Ministra Infrastruktury z dnia 23 czerwca 2003 r. Dz.U. nr 120 „w sprawie informacji dotyczącej bezpieczeństwa i ochrony zdrowia oraz planu bezpieczeństwa i ochrony zdrowia” poniżej wymienia się informacje dotyczące zagrożeń, które mogą wystąpić przy prowadzeniu prac wykonawczych związanych z budową przyłączy kablowych nn 0,4kV.

§ 2 ust.3 pkt.1 w/w Rozporządzenia – „zakres robót dla całego zamierzenia budowlanego oraz kolejność realizacji poszczególnych obiektów”: budowa przyłączy kablowych nn 0,4kV.

§ 2 ust.3 pkt.2 w/w Rozporządzenia – „wykaz istniejących obiektów budowlanych”: elektroenergetyczna linia nn 0,4kV, sieć gazowa, sieć teletechniczna oraz droga jezdna.

§ 2 ust.3 pkt.3 w/w Rozporządzenia – „wskazanie elementów zagospodarowania działki lub terenu, które mogą stwarzać zagrożenie bezpieczeństwa i zdrowia ludzi”: elektroenergetyczna linia nn 0,4kV, sieć gazowa, sieć teletechniczna oraz droga jezdna.

§ 2 ust.3 pkt.4 w/w Rozporządzenia – „wskazanie dotyczące przewidywanych zagrożeń występujących podczas realizacji robót budowlanych, określające skalę i rodzaj zagrożenia oraz miejsce i czas ich wystąpienia”: przy pracach związanych z budową przyłącza kablowego nn 0,4kV zagrożenie porażenia prądem elektrycznym podczas podłączania nowego kabla oraz potrącenia przez pojazdy podczas wykopów dokonywanych na terenie budowy układania kabli, upadek z wysokości, przysypanie ziemią, praca w zasięgu dźwigu

§ 2 ust.3 pkt.5 w/w Rozporządzenia – „wskazanie sposobu prowadzenie instruktażu pracowników przed przystąpieniem do realizacji robót szczególnie niebezpiecznych”: podłączenie kabli i przewodów będzie wykonywane w stanie beznapięciowym, a miejsce pracy winno zostać odpowiednio przygotowane w sposób określony w poleceniu na pracę. Pracownicy wykonujący te prace powinni przez dopuszczającego i kierującego zespołem pracowników zostać zapoznani ze sposobem przygotowania miejsca pracy, ze wskazaniem występujących zagrożeń oraz z omówieniem sposobu wykonywania robót.

§ 2 ust.3 pkt.6 w/w Rozporządzenia – „wskazanie środków technicznych i organizacyjnych, zapobiegających niebezpieczeństwom wynikającym z wykonywania robót budowlanych w strefach szczególnego zagrożenia zdrowia lub w ich sąsiedztwie, w tym zapewniających bezpieczną i sprawną komunikację, umożliwiającą szybką ewakuację na wypadek pożaru, awarii i innych zagrożeń”:

należy dokonać wyгородzenia miejsc pracy, prace będą odbywać się wzdłuż drogi i na terenie otwartym, w związku z czym droga ta stanowi drogę ewakuacyjną dla prawidłowego i bezpiecznego prowadzenia prac

STANEL

ARCHIWALNY



Firma „**STANEL**” Stanisław Skulimowski
ul. Kalinowa 1, 83-033 Gołębiewo Wielkie
tel. 605 212 650, 58 683 59 36, e-mail: firma.stanel@wp.pl
NIP 592-165-15-22 REG.191444912

TOM I

PROJEKT TECHNICZNY

OBIEKT : Przyłącza kablowe nn 0,4kV dla dz. 306/42 – budowa
Skarszewy ul. Starogardzka

ADRES : Jednostka ewidencyjna: Gmina Skarszewy 221309_4
Obręb: Skarszewy [Nr 0007]
Działki nr: 306/59, 306/15, 308

INWESTOR : Energa-Operator S.A.
ul. Marynarki Polskiej 130
80-557 Gdańsk

**GRUPA
ROBÓT** : Roboty elektroenergetyczne

PROJEKTOWAŁ : inż. Stanisław Skulimowski
upr. POM/0127/PWOE/04
w specjalności instalacyjnej w zakresie sieci, instalacji
i urządzeń elektrycznych i elektroenergetycznych

**KAT. OBIEKTU
BUDOWLANEGO** : XXVI

ZADANIE NR : OBI/34/2405527

DATA : 3 kwietnia 2025r.

4. Uprawnienia budowlane

- w PZT

5. Podstawa opracowania

Niniejszy projekt został opracowany na podstawie:

- warunków przyłączenia wydanych przez Energa-Operator S.A.
- inwentaryzacji sieci
- uzgodnień roboczych z Energa-Operator S.A.
- norm , przepisów i zarządzeń

6. Uzgodniony Z Energa-Operator S.A. PZT

- w PZT

7. Odpis protokołu z narady koordynacyjnej

- w PZT

8. Uzgodnienia branżowe

- w PZT

9. Decyzje administracyjne

- decyzja Starosty Starogardzkiego nr PKZ.4123.79.2025 z dnia 11 marca 2025r. – w PZT
- decyzja Powiatowego Zarządu Dróg nr PZD.4206.13.2025.MCh z dnia 07.02.2025r. – w PZT

10. MPZP lub decyzja lokalizacyjna

- Nie dotyczy

11. Stan istniejący

- Na dz. nr 306/59, 306/15 znajduje się elektroenergetyczna linia kablowa nn 0,4kV typu YAKXS 4x240 (obw.01, T342207) zgodnie z projektem zagospodarowania terenu – rys. E-01.

12. Rozbiórki

- Nie dotyczy

13. Linia SN (napowietrzna/kablowa)

- Nie dotyczy

STANEL

14. Stacja transformatorowa SN/nn

- Nie dotyczy

15. Linia nn (napowietrzna/kablowa)

- Nie dotyczy

16. Oświetlenie uliczne

- Nie dotyczy

17. Przyłącza SN (napowietrzne/kablowe)

- Nie dotyczy

18. Przyłącza nn (napowietrzne/kablowe)

- Od elektroenergetycznej linii kablowej nn 0,4kV typu YAKXS 4x240 (obw.01, T342207) należy wybudować elektroenergetyczne przyłącza kablowe nn 0,4kV typu YAKXS 4x240 w kierunku projektowanych kablowych rozdzielnic szafowych naziemnych zgodnie z projektem zagospodarowania terenu – rys. nr E-01.

- Wzdłuż przyłącza kablowego nn 0,4kV ułożyć bednarke ocynkowaną Fe/ZN 25x4 do której uziemić żyłę PEN w złączu.

Z projektowanego złącza kablowego wyprowadzić w.l.z. do rozdzielnicy głównej RG.

(wykonają odbiorcy na koszt własny). Układ sieci TN-C.

19. Ochrona przeciwprzepięciowa linii SN

- Nie dotyczy

20. Ochrona przeciwprzepięciowa stacji transformatorowej SN/nn

- Nie dotyczy

21. Ochrona przeciwprzepięciowa linii nn

- Nie dotyczy

22. Ochrona od porażen prądem elektrycznym w linii napowietrznej SN

- Nie dotyczy

23. Ochrona od porażen prądem elektrycznym stacji transformatorowej SN/nn

- Nie dotyczy

STANEL

24. Ochrona od porażeń prądem elektrycznym w sieci nn

- Po stronie nn jako środek dodatkowej ochrony przeciwporażeniowej zastosowano samoczynne wyłączanie w układzie sieciowym TN-C.
- Ochronie podlegają wszystkie części przewodzące dostępne i obce mogące znaleźć się pod napięciem w warunkach zakłóceń. Ochronę od porażeń należy wykonać zgodnie z normą N SEP-E-001. Skuteczność ochrony sprawdzono w części obliczeniowej, co należy potwierdzić pomiarem powykonawczym.

25. Obliczenia techniczne

Do obliczeń przyjęto n/w obciążenia:

$P_1 = 12,5 \text{ kW}$ – moc przyłączeniowa przyjęta do obliczeń dla wszystkich odbiorców

<u>Liczba gospod.</u>	<u>1</u>	<u>2</u>	<u>3</u>	<u>4</u>	<u>5</u>	<u>6</u>	<u>7</u>	<u>8</u>	<u>9</u>	<u>10</u>	<u>> 10</u>
kj	1.00	0.88	0.75	0.66	0.59	0.55	0.50	0.47	0.44	0.40	...
wg Normy N SEP-E-002											

Obliczenia przedstawiono w tabeli.

STANEL

26. Opinia geotechniczna

- Nie dotyczy

27. Zestawienie danych na umieszczenie urządzeń w pasie drogowym (w tym podanie powierzchni)

Lp.	Urządzenie	Ilość	Powierzchnia (m ²)	Kategoria nawierzchni	Przeznaczenie pasa drogowego	Działka
1	Przyłącze kablowe YAKXS 4x240mm ²	2x1m	0,32m ²	Trawnik	Pobocze	308
4	Przyłącze kablowe YAKXS 4x240mm ²	2x1m	0,105m ²	Trawnik	Pobocze	306/15
5	Rozdzielnica kablowa	1 szt.	0,20m ²	Trawnik	Pobocze	

28. Kolizje/skrzyżowania

- Nowo projektowane przyłącze kablowe nn 0,4kV będzie krzyżować się z siecią teletechniczną.

29. Ingerencja w zielen wysoka

- Nie dotyczy

30. Ochrona konserwatorska

- Uzyskano decyzję Konserwatora Zabytków Powiatu Starogardzkiego

31. Opis projektu zagospodarowania terenu

31.1. Opis techniczny

- Zgodnie z pkt 18

31.2. Układanie przyłącza kablowego nn 0,4kV

- Kabel należy układać trasą pokazaną na rysunku E-01, w wykopie na warstwie piasku o grubości co najmniej 10cm. Ułożone kable należy zasypać warstwą piasku o grubości co najmniej 10cm. Potem warstwą gruntu rodzimego grubości 15cm, a następnie przykryć niebieską folią z tworzywa sztucznego grubości min.0,5mm. i szerokości nie mniejszej niż 30cm. Przy rozdzielnicach oraz mufach należy pozostawić zapas kabla. Skrzyżowania i zbliżenia kabla z urządzeniami podziemnymi określa N SEP-E-004.

31.3. Oznakowanie przyłącza kablowego nn 0,4kV

- Kabel ułożony w ziemi należy zaopatrzyć na całej długości w trwałe oznaczniki rozmieszczone w odstępach nie większych niż 10m oraz przy mufach i miejscach charakterystycznych jak skrzyżowania, wejścia do przepustów rurowych.

Zaleca się wykonanie oznaczników z tworzyw sztucznych.

Oznaczniki powinny zawierać następujące informacje:

- symbol i numer ewidencyjny linii
- rok ułożenia kabla.
- oznaczenie kabla wg normy

W złączu kablowym zamocować na kablu tabliczki informacyjne.

31.4. Montaż złącza kablowego

Złącza kablowe nn należy stosować zgodnie ze Standardami Technicznymi oraz „Specyfikacją techniczną dla złącz/szafek kablowych i szafek pomiarowych nn” obowiązującymi w Energa-Operator S.A. Stosować kłódki i zamki baskwilowe, według systemu Master-Key.

32. Obszar oddziaływania inwestycji

Zgodnie z §8 ust. 2 Rozporządzenia Ministra Transportu, budownictwa gospodarki morskiej w sprawie szczegółowego zakresu i formy projektu budowlanego:

- 1) Przedmiotem inwestycji jest budowa elektroenergetycznych przyłączy kablowych nn 0,4kV w celu zasilenia dz. nr 306/42 w Skarszewach przy ul. Starogardzka. Projektowana inwestycja została uzgodniona z właścicielami terenu. Inwestycja nie spowoduje utrudnień w dojściach i dojazdach do sąsiednich posesji jak również nie pogorszy warunków technicznych tych posesji.
- 2) Na działkach objętych wnioskiem zgłoszenia robót budowlanych w rejonie projektowanej inwestycji znajduje się: elektroenergetyczna linia nn 0,4kV, sieć gazowa, sieć teletechniczna oraz droga jezdna.
- 3) Przyłącza kablowe nn 0,4kV zostaną ułożone w ziemi zgodnie z pkt. 3 i 4 Normy N-SEP-E-004. Prace wykonywać zgodnie z §4 i §5 Rozporządzenia Ministra Gospodarki z dnia 28 marca 2013r. w sprawie bezpieczeństwa i higieny pracy przy urządzeniach energetycznych. W żadnym miejscu projektowanej inwestycji nie występuje kolizja z istniejącym zadrzewieniem. Obszar oddziaływania inwestycji mieści się w całości na dz. nr 306/59, 306/15, 308 zgodnie z wyżej wymienionymi przepisami. Nie określa się parametrów technicznych dróg pożarowych.
- 4) Nie określa się powierzchni projektowanego przyłącza kablowego nn 0,4kV.
- 5) Uzyskano decyzję Konserwatora Zabytków Powiatu Starogardzkiego
- 6) Wpływ eksploatacji górniczej – nie dotyczy

STANEL

- 7) Przewidywane zagrożenia dla środowiska oraz higieny i zdrowia użytkowników – Inwestycja nie będzie mieć negatywnego wpływu na środowisko i życie ludzi.
- 8) Inne dane wynikające ze specyfiki, charakteru i stopnia skomplikowania obiektu budowlanego – nie dotyczy
- 9) Powierzchnia zabudowy budynku – nie dotyczy
- 10) Kategoria geotechniczna obiektu budowlanego – pierwsza. Po rozpoznaniu warunków geotechnicznych stwierdzono, rodzaj gruntu piaszczysto – gliniasty. Nie ma potrzeby sporządzania odrębnej dokumentacji geotechnicznej.
- 11) Zgodnie z art. 5 ust. 1 ustawy Prawo budowlane projektowane przyłącze zapewnia:
 - ochronę przed hałasem – linia kablowa ułożona w ziemi nie emituje dźwięków
 - bezpieczeństwo użytkowania i dostępności obiektów – linia kablowa ułożona i zasypiana warstwą ziemi oraz złącza kablowe zamknięte na specjalny klucz – brak dostępu dla osób postronnych

33. Uwagi

- Przed rozpoczęciem prac należy powiadomić użytkowników terenu oraz instytucje użytkujące urządzenia inżynierskie w rejonie budowy.
- Przed rozpoczęciem robót należy powiadomić służby Energa-Operator S.A. w celu: wyznaczenia nadzoru; określenia warunków odbioru robót; uzgodnienia treści nowych opasek kablowych, treści opisów kabli
- Roboty kablowe należy wykonywać ręcznie i zgodnie z N SEP-E-004 "Elektroenergetyczne i sygnalizacyjne linie kablowe. Projektowanie i budowa", w szczególności:
 - trasy linii kablowych winny zostać wytyczone przez geodetę;
 - zachować przepisowe odległości kabli od istniejącego uzbrojenia podziemnego, napotkane urządzenia podziemne traktować jak urządzenia czynne;
 - kable wolno układać bezpośrednio na dnie wykopu tylko jeżeli grunt jest piaszczysty, w pozostałych przypadkach kable układać na warstwie 10cm przesianego piasku; kable należy zasypywać warstwą 10cm takiego samego piasku, następnie warstwą 15cm rodzimego gruntu, a następnie przykryć folią z tworzywa sztucznego (niebieską - kable nN-0,4kV) ;
 - przed zasypaniem kable podlegają etapowemu odbiorowi przez służby Energa-Operator S.A.
 - wykop kablowy należy zasypywać i zagęszczać warstwami co 20cm, stopień zagęszczenia uzgodnić z właścicielem terenu i wykonawcą naprawy nawierzchni.
- Po zakończeniu prac odbudować nawierzchnie wg stanu sprzed rozpoczęcia robót, nawierzchnie rozbieralne (chodniki, wjazdy itp.) podlegają odbudowie na szerokości wykopu plus 0,5m po obu stronach tego wykopu.

STANEL

- Po zakończeniu budowy linii kablowych nN-0,4kV wykonać pomiary izolacji kabli i pomiary oporności uziemień .
- Z wymienionych wyżej pomiarów należy sporządzić protokoły, pomiary musi wykonać uprawniony elektryk. Miarodajnym do określenia oporności uziemienia jest tylko wynik pomiaru skorygowany odpowiednim współczynnikiem, zależnym od warunków atmosferycznych.
- Wszystkie roboty wykonać zgodnie z obowiązującymi przepisami i normami, w tym zgodnie z aktualnymi „Standardami technicznymi obowiązującymi dla urządzeń SN i nN eksploatowanych w Energa-Operator S.A.
- Wykonawcą prac winna być firma wyspecjalizowana w budowie linii elektroenergetycznych
- Przed rozpoczęciem robót należy powiadomić wszystkich Gestorów sieci, których sieci znajdują się w rejonie projektowanej inwestycji.
- Wszystkie materiały i urządzenia muszą posiadać wymagane przez aktualne przepisy: atesty, certyfikaty oraz deklaracje lub certyfikaty zgodności z normami albo z aprobatami technicznymi.

PRZED ROZPOCZĘCIEM PRAC ICH WYKONAWCA WINIEN ZAPOZNAĆ SIĘ Z TREŚCIĄ OPISU TECHNICZNEGO, WSZYSTKICH RYSUNKÓW I ZAŁĄCZNIKÓW DO DOKUMENTACJI, a w razie niejasności należy zwrócić się z zapytaniem do inwestora.

inż. Stanisław Skulimowski

34. KARTA MONTAŻOWA LINII nn

Skarszewy ul. Starogardzka

[illegible]

MAPA DO CELÓW PROJEKTOWYCH
aktualna pod względem syt. - wys. i uzbrojenia
podziemnego terenu na dzień 20.12.2024 r.
SKALA 1:500

Gmina: 221309_4, Skarszewy
Obręb: 0007, Skarszewy
Działka: 306/15, 308
Km.: 6.214.24.09.4.3
ID: GG-II.6640.4479.2024

Zakres opracowania mapy: -----
 UWAGA: Nie wyklucza się istnienia urządzeń podziemnych nie zgłoszonych do inwentaryzacji, o których brak jest danych w branżach.
 Mapa została wykonana bez ustalenia obciążeń służebnościami gruntowymi.
 Układ odniesienia poziomy: "2000 strefa 6"
 Układ odniesienia pionowy: PL-EVRF2007-NH

Opracował:

Dnia: 20.12.2024 r.

Usługi Geodezyjne i Kartograficzne
"GEO-PLUS"
mgr inż. Janusz Płuszczyński
83-110 Toruń, ul. Kaszubska 6/19
NIP: 5792043117 REGON 220802249
tel. 506 493 043

upr. inż. Jarosław Pliś
geodeta nielubomowy
uprawnienia nr 20789

Poświadczam, że niniejszy dokument został opracowany w wyniku prac
 geodezyjnych i kartograficznych, których rezultaty zawiera operat
 techniczny pozytywnie zweryfikowany. Jednocześnie informuje, że
 jestem świadomy odpowiedzialności karnej za złożenie fałszywego oświadczenia.

Identyfikator zgłoszenia prac geodezyjnych:	GG-41.6640.44.79.2024
Ogarn służby geodezyjne, który otrzymał zgłoszenie:	Starosta Starogardzki
Wykonawca prac geodezyjnych:	GEO-PL.US mgr inż. Jarosław Pluszc
Nr oraz data sporządzenia dokumentu zawierającego wynik pozytywnej weryfikacji:	GG-41.6640.44.79.2024_45152 z dnia 15.01.2025 r.
Imię i nazwisko oraz nr uprawnień zawodowych kierownika prac:	mgr inż. Jarosław Pluszc Upr. nr 20789

mgr inż. Jarosław Pluszczyk
geodeta doświadczony
uprawnienia nr 20789

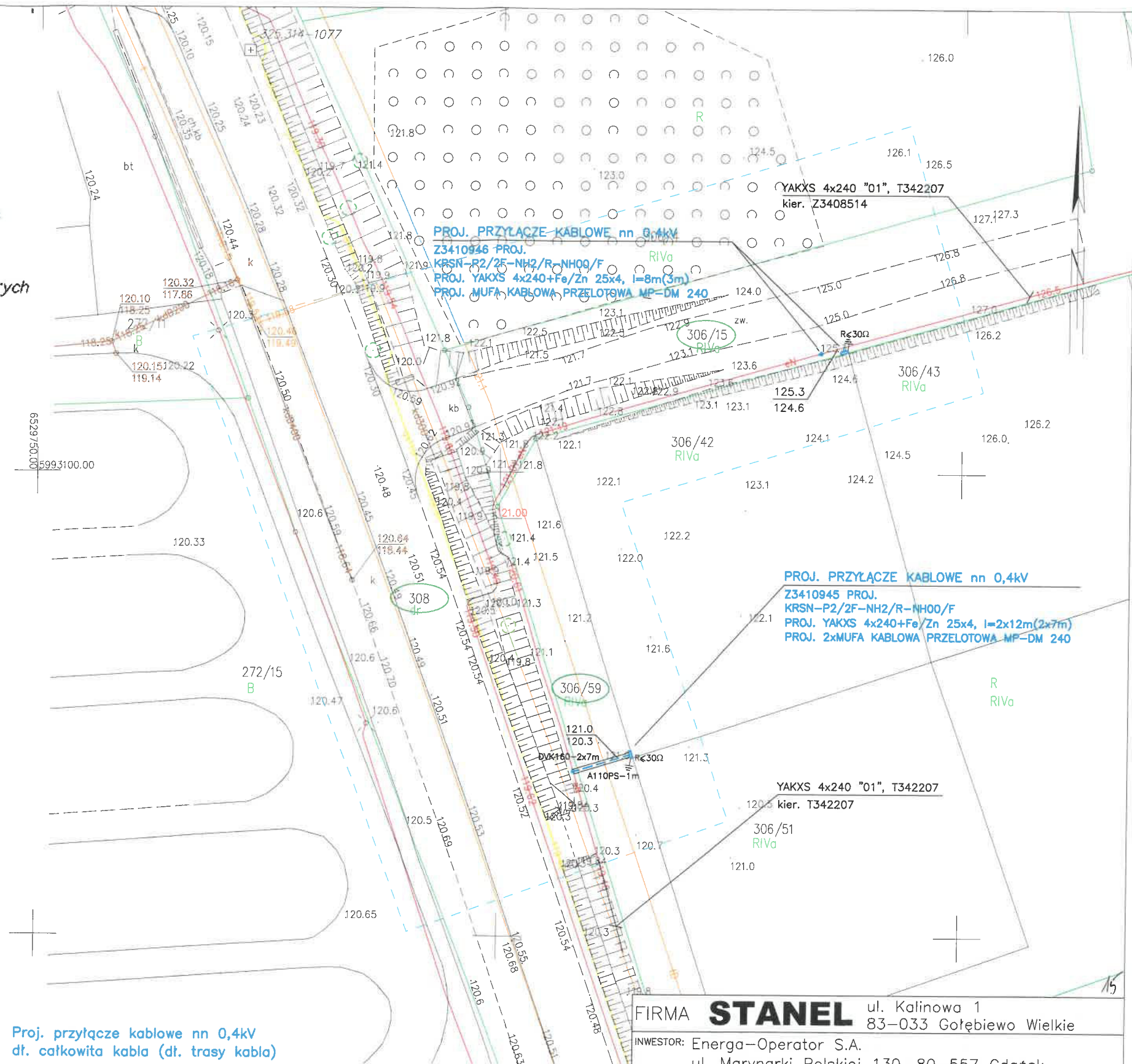

LEGENDA:

- Proj. przyłącze kablowe nn 0,4kV
dł. całkowita kabla (dł. trasy kabla)
- Proj. złącze kablowe
- Nr działek, których dotyczy
zadanie inwestycyjne
- Rura osłonowa
- Rzędne kabla (zweryfikować
na przekazaniu placu budowy)
- Symbol uziemiania
- Proj. mufa kablowa

UWAGI:

1. W miejscach skrzyżowań z siecią telekomunikacyjną zastosować rury dwudzielne A110PS (na kabel telekomunikacyjny)

FIRMA **STANEL** ul. Kalinowa 1
83-033 Gołębiewo Wielkie

INWESTOR: Energa-Operator S.A.
ul. Marynarki Polskiej 130, 80-557 Gdańsk

PROJEKT: Przyłącza kablowe nn 0,4kV dla dz.306/42-budowa

ADRES: Jednostka ewidencyjna: Gmina Skarszewy 221309_4
Obręb: Skarszewy [Nr 0007]
Działki nr: 306/59, 306/15, 308

RYSUNEK: Projekt zagospodarowania terenu

NR ZADANIA: OBI/34/2405527

SKALA:
1:500

DATA: IV.2025	IMIE I NAZWISKO:	
PROJEKTANT:	inż. Stanisław Skulimowski Upr. Nr POM/0127/PWOE/04 w specjalności instalacyjnej w zakresie sieci, instalacji i urządzeń elektrycznych i elektroenergetycznych	

E-01

OPRACOWAŁ:	mgr inż. Jonasz Dworek
------------	------------------------

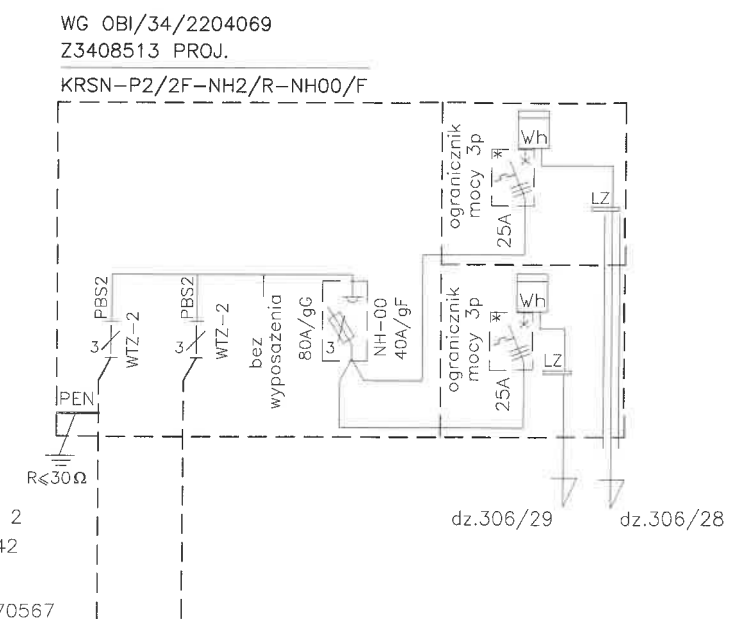
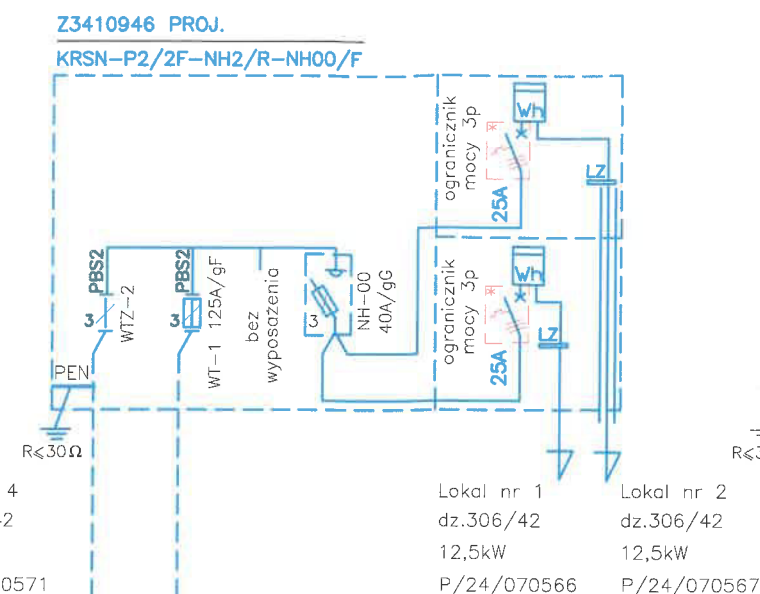
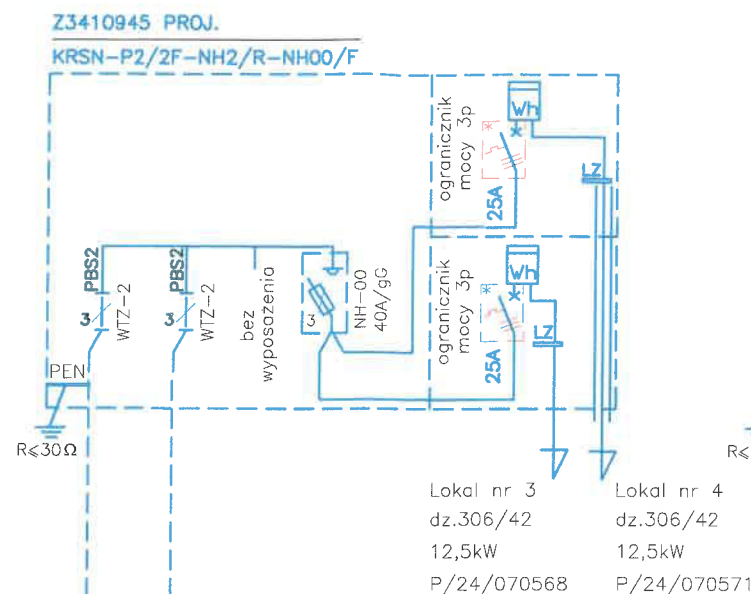
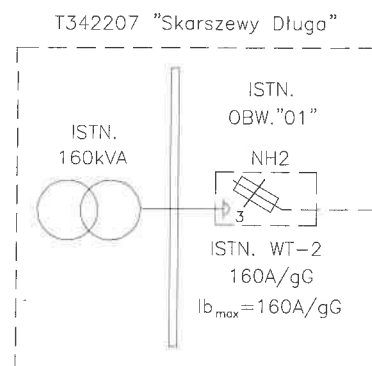

PROJ. 2xMUFA KABLOWA
PRZELOTOWA MP-DM 240
PROJ. YAKXS 4x240+
+Fe/Zn 25x4 l=2x12m(2x7m)

PROJ. MUFA KABLOWA
PRZELOTOWA MP-DM 240
PROJ. YAKXS 4x240+
+Fe/Zn 25x4 l=8m(3m)

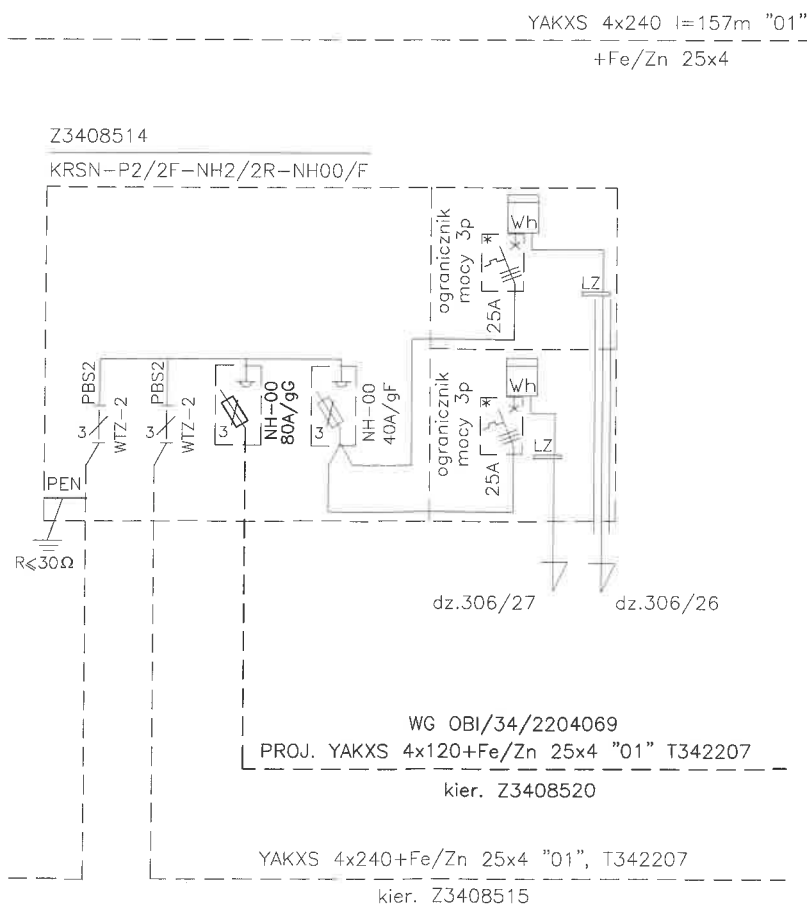

WG OBI/34/2204069
PROJ. YAKXS 4x120+Fe/Zn 25x4 "01" T342207
kier. Z3408520

YAKXS 4x240+Fe/Zn 25x4 "01", T342207
kier. Z3408515

Energia-Operator S.A. Oddział w Gdańsku
Dział Dokumentacji Energetycznej
Dokumentację projektową sprawdzono pod
względem zgodności z
Uzgodnienie nr
Data uzgodnienia

Kierownik
Działu Dokumentacji Energetycznej

Jarosław Pitas Układ sieci TN-C

FIRMA	STANEL	ul. Kalinowa 1 83-033 Gołębiewo Wielkie
INWESTOR:	Energia-Operator S.A. ul. Marynarki Polskiej 130, 80-557 Gdańsk	
PROJEKT:	Przyłącza kablowe nn 0,4kV dla dz. 306/42-budowa Skarszewy ul. Starogardzka	
ZADANIE NR:	OBI/34/2405527	
RYSUNEK:	Schemat zasilania 0,4kV	
DATA: IV.2025	IMIE I NAZWISKO:	NR RYS.
PROJEKTANT:	inż. Stanisław Skulimowski POM/0127/PWOE/04	
OPRACOWAŁ:	mgr inż. Jonasz Dworek	

E-02

Energa-
Operator S.A.

NAZWA

Skarszewy Długa

T342207

SCHEMAT STACJI – TYP STNKu 11–20/250/sp

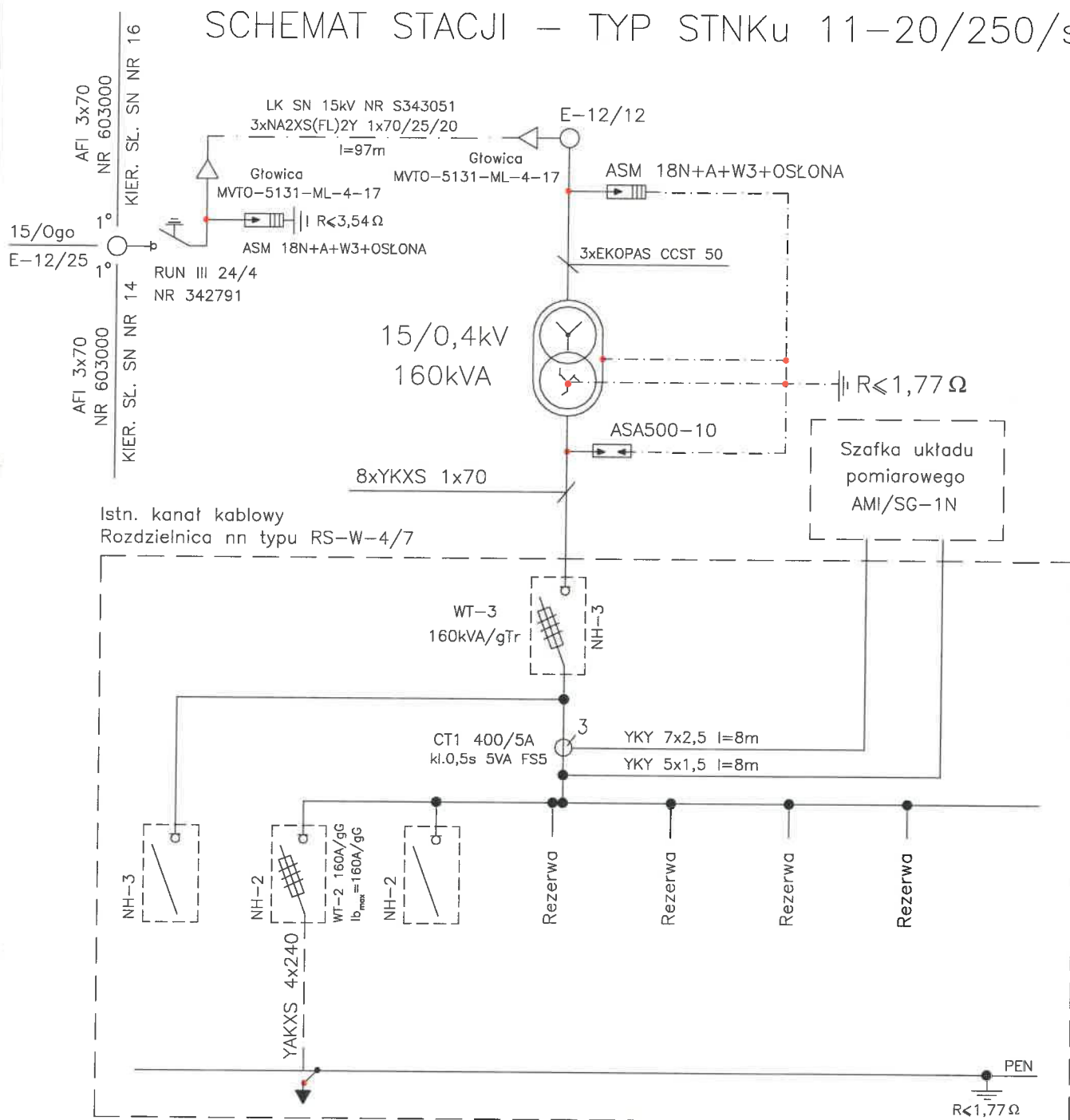

OBWÓD NR

KIERUNEK

AG	01	02	03	04	05	06
AGREGAT	Z3410945	Rezerwa	Rezerwa	Rezerwa	Rezerwa	Rezerwa

ZMIANA
TABLICZKI

OCHRONA OD PORAŻEŃ
W SYSTEMIE
TN–C

STANEL	INWESTOR: Energa–Operator S.A. ul. Marynarki Polskiej 130, 80–557 Gdańsk		
	PROJEKT: Przyłącza kablowe nn 0,4kV dla dz. 306/42–budowa Skarszewy ul. Starogardzka		
	ZADANIE NR: OBI/34/2405527		
	RYSUNEK: Schemat stacji "T342207"		
	DATA: IV.2025	IMIE I NAZWISKO:	SKALA:
	PROJEKTANT: inż.Stanisław Skulimowski POM/0127/PWOE/04		NR RYS.
	OPRAOWAŁ: mgr inż. Jonasz Dworek		E-03

STANEL

38. Informacja BIOZ

- Zgodnie z Rozporządzeniem Ministra Infrastruktury z dnia 23 czerwca 2003 r. Dz.U. nr 120 „w sprawie informacji dotyczącej bezpieczeństwa i ochrony zdrowia oraz planu bezpieczeństwa i ochrony zdrowia” poniżej wymienia się informacje dotyczące zagrożeń, które mogą wystąpić przy prowadzeniu prac wykonawczych związanych z budową przyłącza.

§ 2 ust.3 pkt.1 w/w Rozporządzenia – „zakres robót dla całego zamierzenia budowlanego oraz kolejność realizacji poszczególnych obiektów”: budowa przyłącza kablowego nn 0,4kV

§ 2 ust.3 pkt.2 w/w Rozporządzenia – „wykaz istniejących obiektów budowlanych”: elektroenergetyczna linia nn 0,4kV, sieć gazowa, sieć teletechniczna oraz droga jezdna.

§ 2 ust.3 pkt.3 w/w Rozporządzenia – „wskazanie elementów zagospodarowania działki lub terenu, które mogą stwarzać zagrożenie bezpieczeństwa i zdrowia ludzi”: elektroenergetyczna linia nn 0,4kV, sieć gazowa, sieć teletechniczna oraz droga jezdna.

§ 2 ust.3 pkt.4 w/w Rozporządzenia – „wskazanie dotyczące przewidywanych zagrożeń występujących podczas realizacji robót budowlanych, określające skalę i rodzaj zagrożenia oraz miejsce i czas ich wystąpienia”: przy pracach związanych z budową przyłącza zagrożenie porażenia prądem elektrycznym podczas podłączania nowego kabla oraz potrącenia przez pojazdy podczas wykopów dokonywanych na terenie budowy układania kabli, upadek z wysokości, przysypanie ziemią, praca w zasięgu dźwigu

§ 2 ust.3 pkt.5 w/w Rozporządzenia – „wskazanie sposobu prowadzenie instruktażu pracowników przed przystąpieniem do realizacji robót szczególnie niebezpiecznych”: podłączenie kabli i przewodów będzie wykonywane w stanie beznapięciowym, a miejsce pracy winno zostać odpowiednio przygotowane w sposób określony w poleceniu na pracę. Pracownicy wykonujący te prace powinni przez dopuszczającego i kierującego zespołem pracowników zostać zapoznani ze sposobem przygotowania miejsca pracy, ze wskazaniem występujących zagrożeń oraz z omówieniem sposobu wykonywania robót.

§ 2 ust.3 pkt.6 w/w Rozporządzenia – „wskazanie środków technicznych i organizacyjnych, zapobiegających niebezpieczeństwu wynikającym z wykonywania robót budowlanych w strefach szczególnego zagrożenia zdrowia lub w ich sąsiedztwie, w tym zapewniających bezpieczną i sprawną komunikację, umożliwiającą szybką ewakuację na wypadek pożaru, awarii i innych zagrożeń”:

- należy dokonać wygradzenia miejsc pracy, prace będą odbywać się wzdłuż drogi i na terenie otwartym, w związku z czym droga ta stanowi drogę ewakuacyjną
- dla prawidłowego i bezpiecznego prowadzenia prac należy zapewnić pracownikom stosowne do potrzeb: sprzęt, narzędzia oraz środki ochrony indywidualnej.
- Pracownicy powinni mieć odpowiednie uprawnienia i kwalifikacje

Na podstawie w/w informacji Kierownik budowy jest obowiązany sporządzić lub zapewnić sporządzenie przed rozpoczęciem budowy, planu bezpieczeństwa i ochrony zdrowia "planu bioz". Opracowany plan bezpieczeństwa winien zostać uzgodniony z Inwestorem.

inż. Stanisław Skulimowski
POM/0127/PWOE/04

STANEL

Firma „**STANEL**” Stanisław Skulimowski
ul. Kalinowa 1, Gołębiewo Wielkie, 83-033 Sobowidz
tel. 605 212 650, 58 683 59 36, e-mail: firma.stanel@wp.pl
NIP 592-165-15-22 REG.191444912



TOM II

TYTUŁY PRAWNE DO NIERUCHOMOŚCI

OBIEKT : Przyłącza kablowe nn 0,4kV dla dz. 306/42 – budowa Skarszewy ul. Starogardzka

ADRES : Jednostka ewidencyjna: Gmina Skarszewy 221309_4
Obręb: Skarszewy [Nr 0007]
Działki nr: 306/59, 306/15, 308

INWESTOR : Energa-Operator S.A.
ul. Marynarki Polskiej 130
80-557 Gdańsk

GRUPA ROBÓT : Roboty elektroenergetyczne

PROJEKTOWAŁ : inż. Stanisław Skulimowski
upr. POM/0127/PWOE/04
w specjalności instalacyjnej w zakresie sieci, instalacji i urządzeń elektrycznych i elektroenergetycznych

KAT. OBIEKTU BUDOWLANEGO : XXVI

ZADANIE NR : OBI/34/2405527

DATA : 3 kwietnia 2025r.