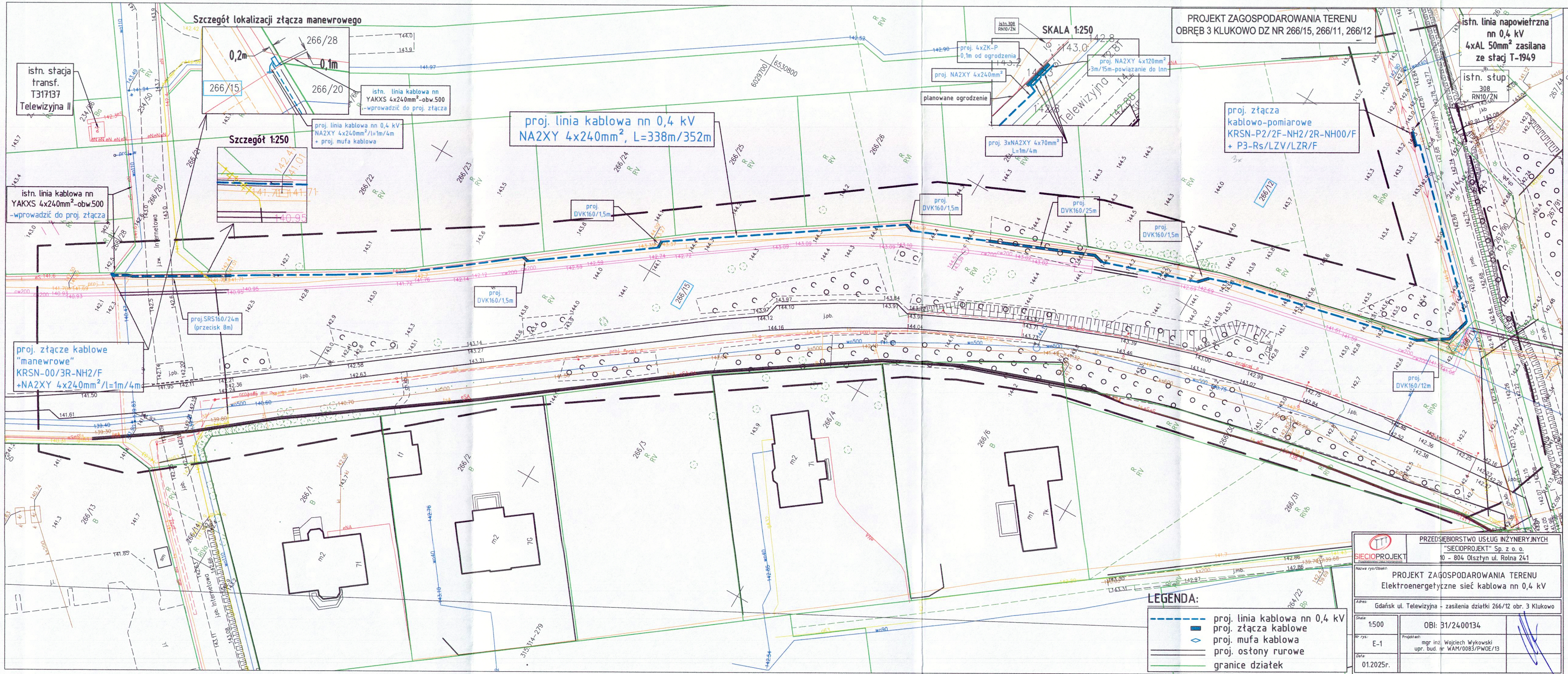

BIURO USŁUG GEODEZYJNYCH I PROJEKTOWYCH
"KODEM" Sp. z o.o.

83-000 Pruszcz Gdański, Aleja Ks. Józefa Wałąga 1/1e NIP 593-010-05-20
kom. 692-378-971 e-mail: krzysztof@kodem.eu

MAPA DO CELÓW PROJEKTOWYCH
skala 1:500

Województwo: pomorskie [22]
Powiat: miasto Gdańsk [2261]
Jednostka ewidencyjna: Miasto Gdańsk [226101_1]
Obręb: Klukowo [0003]
Obiekt: Gdańsk ul. Telewizyjna
ID: WG-III.6640.1837.2024
Nr sekcji mapy zasadniczej: 6.221.24.05.1.1, 3, 4
Układ odniesienia: poziomy – PL-2000 strefa 6 (18)
wysokościowy – PL-EVRF2007-NH

KIEROWNIK ROBOTY:
inż. Zbigniew Mazurek
geodeta upr. 6224

Prace polowe: inż. Krzysztof Mazurek
Prace kameralne: inż. Krzysztof Mazurek
Pomiar wykonano dnia 15.07.2024 r.
Baza z dnia 10.07.2024 r.

GEODETA
inż. Krzysztof Mazurek
tel.kom. 692 378 971
e-mail: krzysztof@kodem.eu

Nie wyklucza się istnienia w terenie innych, nie wykazanych na niniejszej mapie urządzeń podziemnych, które nie zostały zgłoszone do inwentaryzacji.
Właściciel, władający, inwestor, są prawnie zobowiązani do o c h r o n y znaków geodezyjnych na terenie inwestycji budowlanej (nieruchomości)
(art. 15, 48 pkt. 3 Ustawy z dnia 17.05.89r. Prawo geodezyjne i kartograficzne).
Mapa w postaci numerycznej wykonana na podstawie danych pozyskanych metodą łączoną (pomiar bezpośredni, materiały archiwalne, digitalizacja)
Granice wniesiono na podstawie pliku dxf otrzymanego z ODGiK w Gdańsku.
Służebności gruntowych w KW nie badano.

ZAKRES OPRACOWANIA

REFERAT KOORDYNACJI SYTUOWANIA PROJEKTOWANEGO UZBROJENIA TERENU
W granicach opracowania mapy występują projektowane i zarejestrowane w RKSPUT przewody i urządzenia zgodnie z treścią niniejszej dokumentacji.
Gdańsk, dn. 10.07.2024 r.

OŚWIADCZENIE

Niniejszy dokument został opracowany w wyniku prac geodezyjnych i kartograficznych, których rezultaty zawiera operat techniczny pozytywnie zweryfikowany. Jednocześnie informuję, że jestem świadomy odpowiedzialności karnej za złożenie fałszywego oświadczenia.	
Dane identyfikujące zgłoszenie prac geodezyjnych	WG-III.6640.1837.2024
Nazwa organu Służby Geodezyjnej i Kartograficznej, który otrzymał zgłoszenie prac geodezyjnych	Urząd Miejski w Gdańsku Wydział Geodezji
Wykonawca prac geodezyjnych	Pracownia Geodezyjno-Projektowa "KODEM" inż. Krzysztof Mazurek
Numer i data sporządzenia dokumentu potwierdzającego wynik pozytywnej weryfikacji	WG-III.6640.1837.2024_50013 z dnia 05.08.2024 r.
Imię, nazwisko oraz numer uprawnień zawodowych kierownika prac geodezyjnych	Zbigniew Mazurek numer uprawnień 6224

POUCZENIE: Oświadczenie jest równoważne z klauzulą urzędową, mapa może być wykorzystana w procesie budowlanym art. 1, pkt. 12, f) Ustawy z dn. 30 kwietnia 2020 r. Dz. U. 2020, poz. 782 (o zmianie ustawy – Prawo geodezyjne i kartograficzne oraz niektórych innych ustaw)

Signed by / Podpisano przez:
Krzysztof Mateusz Mazurek
Date / Data: 2024-08-19 08:47

Signed by / Podpisano przez:
Zbigniew Bolesław Mazurek
Date / Data: 2024-08-19 08:47

Potwierdzam zgodność kopii z oryginałem mapy do celów projektowych w formie cyfrowej w zakresie symboli, treści i skali.

mgr inż. Wojciech Wykowski
upr. bud. nr WAM/0083/PWOE/13

18