



ELPLAN
ELEKTROENERGETYKA

biuro.elplan@wp.pl

697-204-507

PROJEKT BUDOWLANO - WYKONAWCZY

ORYGINAŁ

„Przyłącze kablowe nn 0,4kV”

BRANŻA: Elektryczna

ADRES: Garcz obr. Garcz gm. Chmielno

DZIAŁKA PRZYŁĄCZANA: 378/3

DZIAŁKI NA TRASIE: 378/3, 408, 409

STACJA ZASILAJĄCA: T-8962 „Garcz Osiedle”

KATEGORIA OBIEKTU XXVI

BUDOWLANEGO:

INWESTOR: ENERGIA-OPERATOR S.A.
z siedzibą w Gdańsku
80-557 Gdańsk, ul. Marynarki Polskiej 130

NUMER OBI: OBI/35/2304520

NUMER UMOWY: GJ10060/23

PROJEKTANT: mgr inż. Dariusz Kwidziński
POM/0261/PBE/16
Uprawnienia budowlane do projektowania bez ograniczeń
w specjalności instalacyjnej w zakresie sieci, instalacji
i urządzeń elektrycznych i energetycznych

ENERGIA-OPERATOR SA ODDZIAŁ W GDAŃSKU
Dział Dokumentacji Energetycznej

Dokumentację projektową sprawdzono pod
względem zgodności z P/23/047120

Uzgodnienie nr 2024/02/09262/351110

Data uzgodnienia 15.03.2024

Inżynier
ds. Dokumentacji Energetycznej
Marcin Masowa

CHMIELNO, luty 2024

2.
d. 6743. 490. 2024 Wm
ZGŁOSZENIE

1506

budowy lub wykonywania innych robót budowlanych

(PB-2)

PB-2 nie dotyczy budowy i przebudowy budynku mieszkalnego jednorodzinnego.

Jul
26. 02. 2024
E. Leśniewski

Podstawa prawna: Art. 30 ust. 2 w zw. z ust. 4d ustawy z dnia 7 lipca 1994 r. - Prawo budowlane (Dz. U. z 2020 r. poz. 1333, z późn. zm.).

1. ORGAN ADMINISTRACJI ARCHITEKTONICZNO-BUDOWLANEJ

Nazwa: STAROSTA KARTUSKI

27. 02. 2024

2.1. DANE INWESTORA¹⁾

Imię i nazwisko lub nazwa: ENERGIA OPERATOR S.A.

Kraj: POLSKA Województwo: POMORSKIE

Powiat: GDAŃSKI Gmina: GDAŃSK

Ulica: MARYNARKI POLSKIEJ Nr: 130

Miejscowość: GDAŃSK Kod pocztowy: 80-557 Poczta: GDAŃSK

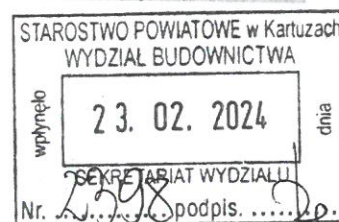

2.2. DANE INWESTORA (DO KORESPONDENCJI)¹⁾

Nie dotyczy

3. DANE PEŁNOMOCNIKA¹⁾

pełnomocnik

pełnomocnik do doręczeń

Imię i nazwisko: DARIUSZ KWIDZIŃSKI

Kraj: POLSKA Województwo: POMORSKIE

Powiat: KARTUSKI Gmina: CHMIELNO

Ulica: KASZTANOWA Nr: 12

Miejscowość: CHMIELNO Kod pocztowy: 83-333 Poczta: CHMIELNO

Email (nieobowiązkowo): biuro.elplan@wp.pl

Nr tel. (nieobowiązkowo): 697-204-507

STAROSTWO POWIATOWE
w Kartuzach

WYDZIAŁ BUDOWNICTWA
83-300 KARTUZY ul. Kościuszki 26

B.6743 490 20 24.10.14

przyjęto do wiadomości zgłoszone roboty budowlane

(art. 29 ust. 1 pkt 2 lit. a)
ustawy prawo budowlane) i nie wniesiono uwag.

05. 03. 2024
Kartuzi, dnia podpis

Z up. STAROSTY

Magdalena Chojnacka
Kierownik Referatu ds. Pozwoleń
i Zgłoszeń Inwestycji Infrastrukturalnych

4. INFORMACJE O ROBOTACH BUDOWLANYCH

Rodzaj, zakres i sposób wykonywania: Przyłącze energetyczne kablowe nn-0,4 kV wykonywane przez wyspecjalizowaną firmę

Planowany termin rozpoczęcia: 30.04.2024

5. DANE NIERUCHOMOŚCI (MIEJSCE WYKONYWANIA ROBÓT BUDOWLANYCH)^{3,4)}

Województwo: POMORSKIE Powiat: KARTUSKI

Gmina: CHMIELNO Miejscowość: GARCZ

Identyfikator działki ewidencyjnej:

Dz. 378/3, 408, 409

GARCZ / CHMIELNO

³ W przypadku większej liczby inwestorów, pełnomocników lub nieruchomości dane kolejnych inwestorów, pełnomocników lub nieruchomości dodaje się w formularzu albo zamieszcza na osobnych stronach i dołącza do formularza.

⁴ Adres skrzynki ePUAP wskazuje się w przypadku wyrażenia zgody na doręczanie korespondencji w niniejszej sprawie za pomocą środków komunikacji elektronicznej.

6. OŚWIADCZENIE W SPRAWIE KORESPONDENCJI ELEKTRONICZNEJ

☐ Wyrażam zgodę

☒ Nie wyrażam zgody

na doręczanie korespondencji w niniejszej sprawie za pomocą środków komunikacji elektronicznej w rozumieniu art. 2 pkt 5 ustawy z dnia 18 lipca 2002 r. o świadczeniu usług drogą elektroniczną (Dz. U. z 2020 r. poz. 344).

7. ZAŁĄCZNIKI

Oświadczenie o posiadanym prawie do dysponowania nieruchomością na cele budowlane.

Pełnomocnictwo do reprezentowania inwestora (opłacone zgodnie z ustawą z dnia 16 listopada 2006 r. o opłacie skarbowej (Dz. U. z 2020 r. poz. 1546, z późn. zm.)) - jeżeli inwestor działa przez pełnomocnika.

Potwierdzenie uiszczenia opłaty skarbowej - jeżeli obowiązek uiszczenia takiej opłaty wynika z ustawy z dnia 16 listopada 2006 r. o opłacie skarbowej.

Inne (wymagane przepisami prawa): **PROJEKT BUDOWLANO-WYKONAWCZY**

8. PODPIS INWESTORA (PEŁNOMOCNIKA) I DATA PODPISU

23.02.2024.....

Inż. inż. Dariusz Kwiatkowski
uprawnienia budowlane do projektowania
bez ograniczeń w zakresie instalacyjnej
i urządzeń elektrycznych i elektroenergetycznych
m. ewid. 2041 0261 PBE 16
został POM/IE/0254-16

Temat

Budowa przyłącza elektroenergetycznego nn 0,4kV.

Zakres rzeczowy projektowanych sieci i urządzeń

Wymiana pojedynczego słupa SN:	x	x
Linia napowietrzna SN:	x	x
Rozłącznik napowietrzny SN:	x	x
Linia kablowa SN:	x	x
Mufy kablowe:	x	x
Głowice kablowe:	x	x
Ograniczniki przepięć:	ASA 500-10	1kpl
Złącze kablowe SN:	x	x
Stacja transformatorowa SN/nn:	x	x
Transformator:	x	x
Wymiana pojedynczego słupa nn:	x	x
Linia napowietrzna nn:	x	x
Przyłącze napowietrzne:	x	x
Szafka pomiarowa:	x	x
Przyłącze/a kablowe:	YAKXS 4x120	112/128m
Szafka pomiarowa:	P1-Rs/LZV/LZR/F	1szt
Linia kablowa nn:	x	x
Kablowa rozdzielnica szafowa:	x	x
Słupowy rozłącznik bezpiecznikowy:	x	x
Przecisk:	HDPE 110	34m
Przewiert:	x	x

Oświadczenia Projektanta

Nawiązując do ustawy Prawo Budowlane oświadczam, że niniejszy projekt budowlany został sporządzony zgodnie z obowiązującymi przepisami oraz zasadami wiedzy technicznej i jest kompletny z punktu widzenia celu któremu ma służyć.

Oświadczam, iż niniejszy projekt opracowany został zgodnie ze Standardami Technicznymi w ENERGIA-OPERATOR SA, opublikowanymi na stronie internetowej www.energa-operator.pl aktualnymi na dzień składania oświadczenia

PROJEKTANT:

mgr inż. Dariusz Kwidziński
POM/0261/PBE/16

Uprawnienia budowlane do projektowania bez ograniczeń
w specjalności instalacyjnej w zakresie sieci, instalacji
i urządzeń elektrycznych i energetycznych

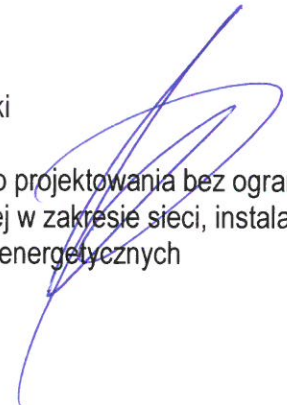



Numer P/23/047120	Miejscowość Kartuzy	Data 01-08-2023
-------------------	---------------------	-----------------

WARUNKI PRZYŁĄCZENIA
DO SIECI ELEKTROENERGETYCZNEJ ENERGA-OPERATOR SA
Oddział w Gdańsku

1. Przyłączany obiekt:
Nazwa: budynek mieszkalny - jednorodzinny z usługą (salon kosmetyczny)
Adres (Nr działki): Garcz, ul. -
gm. Chmielno, działka numer 378/3
2. Grupa przyłączeniowa: V
3. Moc przyłączeniowa: 14,5 kW
4. Miejsce przyłączenia:
GPZ - GPZ SIERAKOWICE [05200]
Linia 15 kV Łapalice - Sierakowice [05200-2-087900]
Stacja SN/nn Garcz Osiedle [8962]
Obwód nn 100 [8962-100]
Obiekt Obwód [nN] 100 [8962-100]
5. Miejsce dostarczania energii elektrycznej:
zaciski prądowe na listwie zaciskowej w złączu w kierunku instalacji przyłączanej.
6. Rodzaj przyłącza: kablowe
7. Zakres prac niezbędnych do realizacji przyłączenia oraz wymagania w zakresie wyposażenia niezbędnego do współpracy z siecią:
- 7.1. Zakres inwestycji realizowanych przez ENERGA-OPERATOR SA
- 7.1.1. Urządzenia WN i SN:
-
- 7.1.2. Stacja transformatorowa:
-
- 7.1.3. Urządzenia nn:
Wybudowanie przyłącza kablowego zasilonego z istniejącego słupa do szafki pomiarowej P1-Rs/LZV/LZR/F umiejscowionej w linii płotu wg projektu.
- 7.1.4. Wyposażenie urządzeń, instalacji lub sieci, niezbędne do współpracy z siecią, do której instalacje lub sieci są przyłączane:
-
- 7.1.5. Zabezpieczenie sieci przed zakłóceniami elektrycznymi powodowanymi przez urządzenia, instalacje lub sieci wnioskodawcy:
-
- 7.1.6. Dostosowanie przyłączanych urządzeń, instalacji lub sieci do systemów sterowania dyspozytorskiego:
-
- 7.1.7. Demontaże:
-
- 7.2. Zakres inwestycji realizowanych przez Podmiot Przyłączany:
Odbiorca wykona instalację przyłączaną w obiekcie przyłączanym do sieci elektroenergetycznej, od miejsca rozgraniczenia własności stron. Wykonanie tych czynności powinno zostać potwierdzone w "Oświadczeniu o gotowości instalacji przyłączanej". Rozdzielnice główną w przyłączanym obiekcie wykonać z tworzywa elektroizolacyjnego.
8. Wymagany stopień skompensowania mocy biernej:



$\text{tg} \varphi \text{ QI:}$ 0.4

$\text{tg} \varphi \text{ QIV:}$ 0

9. Wymagania dotyczące układu pomiarowo-rozliczeniowego i systemu pomiarowo-rozliczeniowego:
- 9.1. Miejsce zainstalowania:
w szafce pomiarowej;
układ pomiarowy: bezpośredni 3-fazowy.
- 9.2. Rodzaj i prąd znamionowy oraz miejsce usytuowania zabezpieczenia przedlicznikowego / głównego:
wyłącznik nadmiarowo - prądowy bez członu zwarciovego (ogranicznik mocy) o prądzie znamionowym 25 A, zainstalowane w szafce pomiarowej
- 9.3. Sposób pomiaru: bezpośredni
- 9.4. Rodzaj mierzonej energii: Energia elektryczna czynna pobrana, Straty nieobecne/ pomijalnie małe
- 9.5. Przystosowanie układu pomiarowo-rozliczeniowego do systemów zdalnego odczytu danych pomiarowych
-
- 9.6. Wymagania dodatkowe:
 - a) Dla pomiaru pośredniego lub półpośredniego, zastosować odpowiednie przekładniki i listwę kontrolno-pomiarową a w obwodach wtórnych pomiaru wykonać zabezpieczenie obwodów napięciowych liczników oraz optyczną sygnalizację zaniku napięcia.
 - b) Dla poszczególnych etapów budowy przewidzieć pomiar dostosowany do poboru mocy.
 - c) Urządzenia pomiarowe winny być osłonięte i przystosowane do opłombowania.
 - d) Wymagania techniczne dla układów transmisji danych pomiarowych określone są w Instrukcji Ruchu i Eksploatacji Sieci Dystrybucyjnej ENERGA-OPERATOR SA
 - e) inne:
-
10. Dane dotyczące sieci oraz parametry w zakresie elektroenergetycznej automatyki zabezpieczeniowej i systemowej
- 10.1. Dotyczy sieci o napięciu do 1 kV:

a)	Układ sieci	TN-C	
b)	Napięcie znamionowe sieci	0,4	kV
c)	Maksymalny prąd zwarciov w sieci	26	kA
	Rzeczywistą wartość prądu zwarciovego oblicza projektant.		
d)	System ochrony od porażeń	Samoczynne wyłączenie zasilania	
- 10.2. Dotyczy sieci o napięciu powyżej 1 kV:

a)	Sposób pracy punktu neutralnego sieci	-	
b)	Napięcie znamionowe sieci	-	kV
c)	Prąd zwarcia doziemnego	-	A
d)	Czas wyłączenia zwarcia doziemnego	-	s
e)	Moc zwarciova na szynach 15 kV	-	MVA
f)	Czas wyłączenia zwarcia wielofazowego	-	s
	w stacji 110/15 kV GPZ GPZ SIERAKOWICE		
	Rzeczywistą wartość prądu zwarcia wielofazowego oblicza projektant na podstawie mocy zwarciovej.		
g)	System ochrony od porażeń	uziemienie ochronne	
- 10.3. Inne:
-
11. Dane znamionowe urządzeń, instalacji i sieci oraz dopuszczalne graniczne parametry ich pracy



Rodzaj urządzenia/instalacji/sieci	Napięcie znam. [kV]	Moc znam. [kW]	Prąd rozruchu [A]
------------------------------------	---------------------	----------------	-------------------

12. Inne ustalenia:
- 12.1. Dotyczy projektu budowlanego:
-
- 12.2. Dotyczy współpracy ruchowej:
-
- 12.3. Dotyczy umowy o przyłączenie:
-
- 12.4. Inne wymagania:
-
13. Użytkowane urządzenia elektryczne powinny spełniać wymagania określone w obowiązujących przepisach dotyczących kompatybilności elektromagnetycznej.
14. Przy realizacji niniejszych warunków przyłączenia należy uwzględnić wymagania określone w Instrukcji Ruchu i Eksploatacji Sieci Dystrybucyjnej obowiązującej na terenie działania ENERGA-OPERATOR SA.
15. Standardy jakościowe energii elektrycznej określa Rozporządzenie Ministra Gospodarki z dnia 4 maja 2007 roku (Dz.U. Nr 93 poz. 623 z 2007 r.).
- ENERGA-OPERATOR SA nie zapewnia bezprzerwowej dostawy energii do sieci elektroenergetycznej dla ww. obiektu. Należy liczyć się z możliwością przerw w dostawie energii elektrycznej. Bezprzerwową dostawę energii elektrycznej można zapewnić jedynie poprzez zainstalowanie własnego źródła energii (np. agregatu prądotwórczego, urządzenia UPS, itp.) po uprzednim uzgodnieniu warunków jego instalacji z ENERGA-OPERATOR SA Oddział w Gdańsku
16. Zawarcie umowy o przyłączenie stanowi podstawę do rozpoczęcia realizacji prac projektowych i budowlano-montażowych, na zasadach określonych w tej umowie. Projekt umowy o przyłączenie stanowi załącznik do niniejszych warunków.
17. Warunki przyłączenia są ważne 2 lata od dnia ich doręczenia.
Po zawarciu umowy o przyłączenie warunki przyłączenia ważne są w okresie obowiązywania umowy o przyłączenie.
18. Działając na podstawie art. 7 ust. 14 ustawy z dnia 10 kwietnia 1997 roku – Prawo energetyczne (Dz. U. nr 54 poz. 348 z późn. zm.) w związku z art. 34 ust. 3 pkt 3 ustawy z dnia 7 lipca 1994 roku (Dz. U. nr 89 poz. 414 z późn. zm.) ENERGA-OPERATOR SA oświadcza, że zapewni dostawę energii dla obiektu przyłączanego:
- po przyłączeniu obiektu do sieci elektroenergetycznej na podstawie niniejszych warunków przyłączenia oraz w oparciu o umowę o przyłączenie, jaka zostanie zawarta pomiędzy Podmiotem Przyłączanym a ENERGA – OPERATOR SA,
 - po zawarciu umowy o świadczenie usług dystrybucji lub umowy kompleksowej.
- Niniejsze oświadczenie jest oświadczeniem w rozumieniu art. 34 ust. 3, pkt. 3 ustawy - Prawo budowlane.

Keler Bogdan
OPRACOWAŁ
tel. 58 527 93 40

Kierownik
Działu Przyłączeń

Piotr Kistowski
ZATWIERDZIŁ

- Otrzymują:
1. Wnioskodawca
 2. ENERGA-OPERATOR SA Oddział w Gdańsku Rejon Dystrybucji w Kartuzach
ul. 3-go Maja 9, 83-300 Kartusy

Kartuzy, dn. 31.01.2024 r.

STAROSTA KARTUSKI

Znak sprawy: G.6630.113.2024.MB

ODPIS
PROTOKOŁU Z NARADY KOORDYNACYJNEJ
zakończonej w dniu 31.01.2024 r.
w sprawie usytuowania projektowanej sieci uzbrojenia terenu

Na podstawie art. 28b ustawy z dnia 17 maja 1989 r. Prawo geodezyjne i kartograficzne (j.t. Dz. U. z 2023 r. poz. 1752 z późn. zm.)

Przedmiot narady:	-PROJEKT PRZYŁĄCZA ELEKTROENERGETYCZNEGO-
Lokalizacja:	Gmina: Chmielno, Obręb: Garcz, dz.: 378/3, 408, 409
Wnioskodawca:	KWIDZIŃSKI DARIUSZ ul. Kasztanowa 12, 83-333 Chmielno
Inwestor:	ENERGA-OPERATOR SA ODDZIAŁ W GDAŃSKU ul. Marynarki Polskiej 130, 80-557 Gdańsk
Projektant:	DARIUSZ KWIDZIŃSKI Inne upr.: budowlane: POM/0261/PBE/16
Przewodniczący:	Karolina Burandt-Karczewska Kierownik Referatu Uzgadniania Dokumentacji Projektowej
Sposób przeprowadzenia narady:	elektroniczny
Data wpływu:	22.01.2024 r.

Lista uczestników narady koordynacyjnej wraz z uwagami

Lp.	Nazwa instytucji Sposób uczestnictwa	Stanowisko Uwagi	Imię i nazwisko uczestnika
1	ENERGA OPERATOR S.A. ODDZIAŁ W GDAŃSKU ul. Marynarki Polskiej 130 80-557 Gdańsk elektroniczny	Stanowisko pozytywne	Wojciech Kwidziński
2	ENERGA OŚWIETLENIE Sp. z o.o. ul. Rzemieślnicza 17/19 81-855 Sopot elektroniczny	Stanowisko pozytywne	Mateusz Gaschta
3	GMINNE PRZEDSIĘBIORSTWO KOMUNALNE W CHMIELNIE SP. Z O.O. ul. Gryfa Pomorskiego 28A 83-333 Chmielno elektroniczny	Uczestnik nieobecny na naradzie	
4	Hawe Telekom Sp. z o.o. w restrukturyzacji ul. Francesca Nulla 2 00-486 Warszawa	Uczestnik nieobecny na naradzie	

Dokument wygenerował(a): Karolina Burandt-Karczewska, dn. 31-01-2024 12:27:27

Jeżeli dokument jest wystawiony elektronicznie, to nie wymaga podpisu analogowego ani pieczęci, lecz wymaga podpisu elektronicznego.

Uwaga: podpis elektroniczny jest niewidoczny – można go zweryfikować tylko odpowiednim programem

	Hawe Telekom Sp. z o.o. w restrukturyzacji ul. Francesca Nulla 2 00-486 Warszawa elektroniczny		
5	MULTIMEDIA POLSKA S.A. ul. Kościarska 10b 83-300 Kartusy elektroniczny	Uczestnik nieobecny na naradzie	
6	NETIA S.A. ul. Poleczki 13, 02-822 Warszawa adres korespondencyjny: ul. Arkońska 6/A4, 80-387 Gdańsk elektroniczny	Stanowisko pozytywne	Krzysztof Osiecki
7	NETIA S.A. TK Telekom ul. Poleczki 13 02-822 Warszawa elektroniczny	Stanowisko pozytywne Bez uwag.	Jacek Michniak
8	ORANGE POLSKA S.A. Dział Ewidencji i Zarządzania Danymi o Infrastrukturze Olsztyn Aleja Grunwaldzka 110, 80- 244 Gdańsk elektroniczny	Uczestnik nieobecny na naradzie	
9	Polska Spółka Gazownictwa Sp. z o.o. Oddział Zakład Gazowniczy w Gdańsku ul. Wałowa 41/43 80-856 Gdańsk Gazownia w Żukowie ul. 3-Maja 25A 83-330 Żukowo elektroniczny	Stanowisko pozytywne Uzgodniono zgodnie z załączonymi uwagami: 1. Rozpoczęcie robót należy zgłosić pisemnie w Gazowni w Żukowie, na min. 7 dni przed ich rozpoczęciem. 2. W przypadku natrafienia na niezinwentaryzowaną sieć gazową lub uszkodzenia sieci gazowej należy wstrzymać prace i niezwłocznie powiadomić Pogotowie Gazowe tel. nr 992 lub Gazownię w Żukowie. 3. Wszelkie uszkodzenia sieci gazowej zostaną usunięte na koszt Inwestora i Wykonawcy. 4. Szczegółowy przebieg tras istniejących gazociągów należy ustalić na budowie, na podstawie przekopów kontrolnych i potwierdzić wpisem do Dziennika Budowy. 5. W pobliżu istniejącej sieci gazowej roboty ziemne należy wykonywać ręcznie. 6. Należy zachować przykrycie gazociągu 0,8 m -1,2m. 7. Należy zachować wszystkie wymagane odległości od istniejącej/projektowanej sieci gazowej zgodnie z Rozporządzeniem Ministra Gospodarki z dnia 26 kwietnia 2013 r. w sprawie warunków technicznych, jakim powinny odpowiadać sieci gazowe i ich usytuowanie Dz.U. z 2013 poz. 640	Dariusz Skurczyński
10	Polskie Sieci Elektroenergetyczne S.A. ul. Warszawska 165 05-520 Konstancin-Jeziorna elektroniczny	Stanowisko pozytywne	Marcin Wiśniewski
11	PRZEWODNICZĄCY NARADY KOORDYNACYJNEJ elektroniczny	Stanowisko pozytywne z uwagami W miejscu skrzyżowania i zbliżenia do sieci uzbrojenia terenu oraz znaków granicznych, objętych ochroną na podstawie art. 38 ustawy	Karolina Burandt-Karczewska

Dokument wygenerował(a): Karolina Burandt-Karczewska, dn. 31-01-2024 12:27:27

Jeżeli dokument jest wystawiony elektronicznie, to nie wymaga podpisu analogowego ani pieczęci, lecz wymaga podpisu elektronicznego.

Uwaga: podpis elektroniczny jest niewidoczny – można go zweryfikować tylko odpowiednim programem

		Prawo Geodezyjne i Kartograficzne oraz art. 152 ustawy Kodeks Cywilny, prace ziemne wykonywać ręcznie z zachowaniem szczególnej ostrożności. W przypadku naruszenia znaków granicznych zobowiązuje się inwestora do ich wznowienia przez uprawnionego geodetę z zachowaniem obowiązujących standardów technicznych.	
12	REGIONALNE CENTRUM INFORMATYKI GDYNIA ul. Strażacka 2-8 81-660 Gdynia elektroniczny	Stanowisko pozytywne Brak uwag.	Grzegorz Klepacz
13	URZĄD GMINY CHMIELNO ul. Gryfa Pomorskiego 22 83-333 Chmielno elektroniczny	Stanowisko pozytywne	Mariola Rychert
14	WNIOSKODAWCA elektroniczny	Uczestnik nieobecny na naradzie	

Nieobecność na naradzie koordynacyjnej podmiotu należycie zawiadomionego o jej miejscu i terminie nie stanowi przeszkody do jej przeprowadzenia. Przyjmuje się, że podmiot ten nie składa zastrzeżeń do usytuowania projektowanej sieci uzbrojenia terenu przedstawionego w planie sytuacyjnym.

Z upoważnienia Starosty Kartuskiego
Karolina Burandt-Karczevska
Kierownik Referatu Uzgadniania Dokumentacji
Projektowej

Podpis jest prawidłowy

Dokument podpisany przez Karolina Burandt-Karczevska
Data: 2024.01.31 12:27:54

.....
Podpis przewodniczącego narady

POUCZENIE:

1. Przedstawiciele instytucji zostali zawiadomieni o sposobie, terminie i miejscu przeprowadzenia narady koordynacyjnej zgodnie z ustawą Prawo geodezyjne i kartograficzne (t.j. Dz. U. z 2023 r. poz.1752). W myśl art. 28b ust. 3 pkt 4 tej ustawy w naradzie koordynacyjnej mogą wziąć udział również inne podmioty, które mogą być zainteresowane rezultatami narady koordynacyjnej, w szczególności zarządzające terenami zamkniętymi, w przypadku sytuowania części projektowanych sieci na tych terenach.
2. Znaki geodezyjne, urządzenia zabezpieczające te znaki oraz budowle triangulacyjne podlegają ochronie w myśl art. 15 ustawy Prawo geodezyjne i kartograficzne (t.j. Dz. U. z 2023 r. poz.1752).

Dokument wygenerował(a): Karolina Burandt-Karczevska, dn. 31-01-2024 12:27:27

Jeżeli dokument jest wystawiony elektronicznie, to nie wymaga podpisu analogowego ani pieczęci, lecz wymaga podpisu elektronicznego.

Uwaga: podpis elektroniczny jest niewidoczny – można go zweryfikować tylko odpowiednim programem

Kartuzy, 15.03.2024 r.

UZGODNIENIE nr 2024/02/05262/35MMD

Jednostka projektowa:	ELPLAN		
Temat projektu:	Budowa przyłącza kablowego nn		
	Garcz	dz. nr 378/3	
Warunki/Wytyczne:	P/23/047120		
Nr zadania inwest.:	OBI/35/2304520		
Numer ekspl.:	—		
	—		
	—		
	—		
Załączniki:	1. Projekt budowlany (projekt zagospodarowania terenu, projekt architektoniczno-budowlany, projekt techniczny) /projekt wykonawczy – 1 kpl.		
	2. Wersja elektroniczna projektu pdf, mapa dwg		
	—		

1. Po robotach budowlanych teren doprowadzić do stanu niegorszego aniżeli był przed ich rozpoczęciem.
2. Po wykonaniu robót budowlanych należy dostarczyć do Energa-Operator SA dokumentację powykonawczą wraz z wynikami geodezyjnej inwentaryzacji powykonawczej oraz informacją o zgodności
3. Koszty napraw i strat poniesionych przez Energa-Operator SA pokrywa wykonawca robót budowlanych.
4. Stosować oznaczenia i tabliczki informacyjne zgodnie ze Standardami oznakowania i numeracji obiektów energetycznych.
5. Niniejsze uzgodnienie nie zwalnia od obowiązku dotrzymania procedury poprzedzającej rozpoczęcie robót budowlanych, określonej w ustawie z dnia 7 lipca 1994r. Prawo Budowlane oraz odpowiedzialności w zakresie stosowania obowiązujących przepisów budowy i norm.

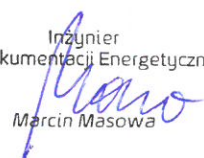
Inżynier
ds. Dokumentacji Energetycznej
Marcin MasowaSprawę prowadzi:Michał Falkowski, 58 527 93 31, michal.falkowski@energa-operator.plT +48 58 527 95 95
F +48 58 527 95 17ENERGA-OPERATOR SA
ul. Marynarki Polskiej 130, 80-557 Gdańsk
Oddział w Gdańsku
ul. Marynarki Polskiej 130, 80-557 Gdańsk
gdansk@energa-operator.pl
www.energa-operator.plRegon 190275904-00036
NIP 583-000-11-90Sąd Rejonowy Gdańsk-Północ
VII Wydział Gospodarczy KRS
KRS 0000033455nr konta: 29 1240 6292 1111 0010 6661 1786
Kapitał zakładowy/wpłacony 1 356 110 400 z

WÓJT GMINY CHMIELNO
ul. Gryfa Pomorskiego 22
83-333 Chmielno
RU.II.6853.5.2024.AB

Chmielno, dnia 25.01.2024r.



DECYZJA

Na podstawie art. 39 ust. 3, 3a ustawy z dnia 21 marca 1985 r. o drogach publicznych (t.j. Dz.U. 2023 poz. 645 ze zm.) oraz art. 104 Kodeksu Postępowania Administracyjnego (t.j. Dz.U. 2023 poz. 775 ze zm.), po rozpatrzeniu wniosku Pana Dariusza Kwidzińskiego prowadzącego działalność gospodarczą pn. "Dariusz Kwidziński ELPLAN"- działającego jako pełnomocnik ENERGIA - OPERATOR S.A. z siedzibą w Gdańsku, w sprawie uzgodnienia projektu budowy przyłącza kablowego nn-0,4kV przebiegającego przez teren działek nr 408, 409, obręb Garcz, stanowiących pas drogowy gminnej drogi publicznej nr 154043G,

WÓJT GMINY CHMIELNO

orzeka:

- uzgadnia się: projekt budowy przyłącza kablowego nn-0,4kV, przebiegającego przez teren działek nr 408 i nr 409, obręb Garcz - stanowiący pas drogowy drogi gminnej nr 154043G.
- zezwalam się na lokalizację w pasie drogowym drogi gminnej o nr ewid. gruntu 408 i 409, obręb Garcz, infrastruktury technicznej nie związanej z potrzebami zarządzania drogami lub potrzebami ruchu drogowego, zgodnie z załącznikiem graficznym i na podanych poniżej warunkach:

1. Przed rozpoczęciem robót budowlanych inwestor jest zobowiązany do:
 - uzyskania pozwolenia na budowę lub zgłoszenia budowy,
 - uzyskania zezwolenia zarządcy drogi na zajęcie pasa drogowego, dotyczącego prowadzenia robót w pasie drogowym i umieszczenia w nim urządzeń, (o które należy wystąpić 14 dni przed przystąpieniem do budowy),
2. Jeżeli zajęcie pasa drogowego wpływa na ruch drogowy lub ogranicza widoczność na drodze albo powoduje wprowadzenie zmian w istniejącej organizacji ruchu pojazdów lub pieszych, należy dołączyć zatwierdzony projekt tymczasowej zmiany organizacji ruchu.
3. Wykop otwarty należy wypełnić materiałem dowiezionym i zagęścić mechanicznie.
4. Prace należy tak prowadzić, aby nie zmniejszyć stateczności i nośności podłoża oraz nawierzchni drogi, nie naruszyć urządzeń odwadniających i innych podziemnych urządzeń drogi oraz nie wpływać negatywnie na stan techniczny drogi i warunki jej użytkowania zgodnie z obowiązującymi w tym zakresie przepisami.
5. Po zakończeniu prac budowlanych, pas drogowy gminnej drogi publicznej należy uporządkować i przywrócić do stanu poprzedniego.
6. Po wybudowaniu przedmiotowego urządzenia podlega ono geodezyjnej inwentaryzacji powykonawczej.
7. Zgodnie art. 39 ust. 5 ustawy o drogach publicznych „Jeżeli budowa, przebudowa lub remont drogi wymaga przełożenia urządzenia lub obiektu, o którym mowa w ust. 3 koszt tego przełożenia ponosi jego właściciel”.
8. Za zajęcie pasa drogowego i umieszczenie w nim ww. urządzeń bez zezwolenia zarządcy drogi pobierane są kary pieniężne w wysokości dziesięciokrotnej opłaty.
9. Niniejsza decyzja stanowi dla inwestora prawo do dysponowania terenem drogi na cele budowlane, w zakresie wynikającym z uzgodnionego projektu budowlanego

UZASADNIENIE:

Powyższa decyzja w całości uwzględnia żądanie strony, w związku z czym zgodnie z art. 107 §4 KPA, odstępuje się od uzasadnienia.

POUCZENIE

Zezwolenie zarządcy drogi nie jest równoznaczne z pozwoleniem na budowę stosownie do przepisów ustawy z dnia 7 lipca 1994r. Prawo budowlane (t.j. Dz. U. 2023 poz. 682 ze zm.).

Zezwolenie zarządcy drogi wyrażone w niniejszej decyzji nie jest równoznaczne z zezwoleniem na prowadzenie robót w pasie drogowym, o które wykonawca albo inwestor powinien wystąpić do Urzędu Gminy Chmielno w trybie i na warunkach określonych w Obwieszczeniu Prezesa Rady Ministrów z dnia 1 sierpnia 2016 r. w sprawie ogłoszenia jednolitego tekstu rozporządzenia Rady Ministrów w sprawie określenia warunków udzielania zezwoleń na zajęcie pasa drogowego (Dz. U. z 2016 r. poz. 1264)

Od niniejszej decyzji służy stronom odwołanie do Samorządowego Kolegium Odwoławczego w Gdańsku, ul. Podwale Przedmiejskie 30, 80-824 Gdańsk, za pośrednictwem Wójta Gminy Chmielno, w terminie 14 dni od jej doręczenia.

Zgodnie z art. 127a § 1. KPA, w przed upływem terminu do wniesienia odwołania strona może zrzec się prawa do wniesienia odwołania wobec organu administracji publicznej, który wydał decyzję. Z dniem doręczenia organowi administracji publicznej oświadczenia o zrzeczeniu się prawa do wniesienia odwołania przez ostatnią ze stron postępowania, decyzja staje się ostateczna i prawomocna.

Integralną częścią decyzji jest opieczetowany załącznik graficzny.

Otrzymują:

1. ELPLAN Dariusz Kwidziński - pełnomocnik ENERGIA - OPERATOR S.A.
2. a/a

Z up. Wójta
Mariola Kuchert
Kierownik Urzędu Urbanistyki
i Rozwoju Gminy

Stan istniejący

W miejscowości Garcz na działce 408 znajduje się słup energetyczny numer 104 zasilony ze stacji T-8962 „Garcz Osiedle”.

Rozbiórki

Nie dotyczy

Linia SN (napowietrzna)

Nie dotyczy

Linia SN (kablowa)

Nie dotyczy

Stacja transformatorowa SN/nn

Nie dotyczy

Linia nn (napowietrzna)

Nie dotyczy

Linia nn (kablowa)

Nie dotyczy

Oświetlenie uliczne

Nie dotyczy

Przyłącza SN

Nie dotyczy

Przyłącza nn

Bazując na warunkach przyłączenia do sieci elektroenergetycznej, wydanych przez Energa Operator, projektuje się wykonanie przyłącza kablowego w następujący sposób:

- przyłączy projektuje się kablem YAKXS 4x120 do szafki pomiarowej poprzez słup numer 104,
- szafkę pomiarową posadowić na działce przyłączanej zgodnie z PZT oraz wyposażyć zgodnie z schematem,
- całość prac wykonać w oparciu o PZT, rysunki techniczne oraz zestawienia materiałowe.

Dla obiektów liniowych nie wymaga się zestawienia powierzchni poszczególnych części zagospodarowania terenu. Plan trasy projektowanego przyłącza widnieje na planie zagospodarowania terenu. Rzędne terenu istniejące na mapie do celów projektowych traktować jako punkt odniesienia (na dzień opracowania dokumentacji projektowej nie ma informacji na temat zmiany rzędnych wysokościowych). Kabel układać na głębokości 0,7m poniżej rzędnych terenu, natomiast pod drogami na głębokości min. 1 m w odległości co najmniej 0,5m od graniczników działek. Kable należy układać zgodnie ze wskazanym miejscem i wytyczoną trasą na 10 cm warstwie podsypki piaskowej. Następnie kabel należy zasypać 10 cm warstwą przysypki piaskowej oraz 15 cm warstwą gruntu rodzimego i przykryć folią koloru niebieskiego. W miejscu skrzyżowania i zbliżenia do sieci uzbrojenia terenu prace ziemne wykonywać ręcznie z zachowaniem szczególnej ostrożności, skrzyżowania/zbliżenia wykonać zgodnie z normą PN-76/E-05125 oraz SEP-E-004. Wloty do rur zabezpieczyć przed wnikaniem wilgoci i zanieczyszczeń mechanicznych. Na całej długości kabla, minimum co 10m, należy zamontować oznaczniki kablowe zgodne ze standardami EOP. Razem z kablem prowadzić bednarkę PFeZn 25x4 uziemiając ją szynę zerową w złączu kablowym oraz połączyć z istniejącym uziemieniem. Oporność

uziemia szyny PEN w złączu kablowym nie mniejsza niż wskazano na rysunku 2. Uziemienie wykonać zgodnie z standardami technicznymi Energa „Załącznik 29 – Uziomy pionowe i poziome”. Przed zakończeniem prac wartość uziemienia należy zweryfikować i w razie konieczności rozbudować do uzyskania wymaganej wartości. Przed wykonaniem prac trasa przyłącza kablowego podlega wytyczeniu przez uprawnionego geodetę. Przed rozpoczęciem wykopów wykonać przekopy próbne w celu dokładnego określenia położenia istniejącego uzbrojenia terenu. Po zakończeniu robót teren przywrócić do stanu pierwotnego.

Pomiar energii elektrycznej bezpośredni, odbywać się będzie w szafce pomiarowej umiejscowionej zgodnie z planem zagospodarowania terenu. Stosować złącza z wyposażeniem i w budowie zgodnej ze Specyfikacją techniczną dla złączy/szaf kablowych i szafek pomiarowych nn oraz zgodne z materiałami, które pozytywnie przeszły proces prekwifikacji materiałów. Powinny być one opatrzone certyfikatem CE oraz wykonane z tworzywa termoutwardzalnego karbowanego o stopniach ochrony IP43. Stosować zaciski typu Vk z ramką stalową. Złącza kablowe i licznikowe powinny posiadać zamki patentowe systemu Master Key obowiązującego na terenie EOP. Wybudowane urządzenia powinny zostać opisane zgodnie z obowiązującymi standardami oraz wymaganiami rejonu dystrybucji.

Ochrona przeciwprzepięciowa linii SN

Nie dotyczy

Ochrona przeciwprzepięciowa stacji transformatorowej SN/nn

Nie dotyczy

Ochrona przeciwprzepięciowa linii nn

Na słupie 104 zainstalować ograniczniki ASA zgodnie z schematem.

Ochrona od porażeń prądem elektrycznym w linii napowietrznej SN

Nie dotyczy

Ochrona od porażeń prądem elektrycznym stacji transformatorowej SN/nn

Nie dotyczy

Ochrona od porażeń prądem elektrycznym w sieci nn

Ochrona przeciwporażeniowa winna spełniać wymagania normy SEP-E 001 i PN HD 60364-4-41. Podstawową ochroną od porażeń jest izolacja i budowa zastosowanych materiałów oraz urządzeń. W sieci nn jako ochronę przy uszkodzeniu stosuje samoczynne wyłączenie zasilania w układzie TN-C. Warunki skuteczności ochrony należy potwierdzić przeprowadzeniem pomiarów.

Obliczenia techniczne

Obliczenia i ich wyniki przedstawiono w formie tabelarycznej w dalszej części projektu.

Opinia geotechniczna

Zgodnie z Rozporządzeniem Ministra Transportu, Budownictwa i Gospodarki Morskiej z dnia 25.04.2012r, projektowane obiekty elektroenergetyczne są zaliczane do pierwszej kategorii geotechnicznej, która obejmuje niewielkie obiekty budowlane o prostych warunkach gruntowych, jakie występują w terenie inwestycji.

Zestawienie danych na umieszczenie urządzeń w pasie drogowym

URZĄDZENIE	ŚREDNICA [m]	W KORONIE DROGI		POZA KORONĄ DROGI	
		DŁUGOŚĆ [m]	POWIERZCHNIA [m²]	DŁUGOŚĆ [m]	POWIERZCHNIA [m²]
Dz. 408, 409 – UG Chmielno					
YAKXS 4x120	0,0369			76	2,80
HDPE 110	0,11			36	3,96

Kolizje/skrzyżowania

Na trasie kabla znajduje się sieć gazowa, wodociągowa i kanalizacyjna. Kabel zabezpieczyć rurą.

Ingerencja w zieleni wysoką

Nie dotyczy

Ochrona konserwatorska

Nie dotyczy

Opis projektu zagospodarowania terenu

W obrębie terenu objętego opracowaniem znajdują się:

- sieć elektroenergetyczna
- budynki mieszkalne w trakcie budowy
- droga publiczna
- sieć gazowa, wod-kan

Rzędne terenu istniejące traktować jako docelowe, brak jest informacji na temat ich zmiany.

W terenie może występować uzbrojenie podziemne nie zinwentaryzowane na mapie do celów projektowych.

Obszar oddziaływania inwestycji

Obszar oddziaływania obiektu zamyka się w granicach działek oznaczonych jako teren inwestycji, na podstawie § 179 ust. 9 pkt. 2 obwieszczenia Ministra Infrastruktury i Rozwoju, z dnia 17 lipca 2015 r., w sprawie ogłoszenia jednolitego tekstu rozporządzenia Ministra Infrastruktury w sprawie warunków technicznych, jakim powinny odpowiadać budynki i ich usytuowanie.

Planowana inwestycja nie wpływa negatywnie na środowisko. Nie zanieczyszcza wód, gleby, powietrza, nie stanowi źródła niebezpiecznych odpadów i nie generuje nadmiernego hałasu. Nie stwarza zagrożenia dla higieny i zdrowia użytkowników.

Uwagi ogólne

Przed zamierzonym terminem rozpoczęcia robót zobowiązuje się Wykonawcę do zgłoszenia tego faktu właścicielom gruntów i wszystkim zainteresowanym instytucją branżowym (biorącym udział w uzgodnieniu tej dokumentacji technicznej) zgodnie z załączonymi do projektu uzgodnieniami. Wykonawca winien potwierdzić u właścicieli gruntów istniejące/docelowe rzędne wysokościowe terenu. Prace ziemne prowadzić przy sprzyjających warunkach atmosferycznych tak aby było możliwe doprowadzenie terenu po robotach do stanu pierwotnego. W trakcie wykonywania robót należy zastosować się do uwag zawartych w uzgodnieniu z Zespołem Uzgadniania Dokumentacji Projektowej

oraz z instytucjami branżowymi. Całość robót należy wykonać zgodnie z wymogami norm oraz Warunkami Technicznego Odbioru Robót Budowlano-Montażowych. Przy wykonywaniu wykopów w pobliżu istniejących elementów uzbrojenia terenu prace wykonywać ręcznie pod nadzorem kierownika budowy.

Do odbioru technicznego dostarczyć protokoły: odbiorów etapowych, pomiarów rezystancji izolacji kabla, skuteczność zerowania, rezystancji uziemienia, geodezyjną inwentaryzację powykonawczą oraz plan i schemat powykonawczy.

Wykonawcą prac winna być firma wyspecjalizowana w budowie linii elektroenergetycznych dysponująca odpowiednim sprzętem oraz kadrą pracowniczą.

Całość prac wykonać zgodnie z projektem, obowiązującymi przepisami oraz normami (m.in. PN-HD 60364-4-41:2009, SEP-E-0001, SEP-E-0004, PN-76/E-05125) oraz przepisami BHP.

Stosować się także do standardów technicznych obowiązujących w Energa Operator oraz do materiałów prekwalifikowanych dopuszczonych do stosowania w Energa Operator. O rozpoczęciu prac powiadomić EOP. Numery eksploatacyjne uzgadniać z Rejonem Dystrybucji Energa.

Na dzień sporządzania dokumentacji projektowej, istniejący stan zagospodarowania terenu jest zgodny z mapą do celów projektowych (w zakresie opracowania).

Przed rozpoczęciem prac wykonawca winien zapoznać się z treścią projektu oraz załączników graficznych a w razie wątpliwości/niejasności zwrócić się do inwestora/projektanta.

Projektowana inwestycja nie znajduje się na terenach górniczych, dlatego odstąpiono od określenia wpływu eksploatacji górniczej.

Planowana inwestycja nie wpływa negatywnie na siedliska przyrody, użytki ekologiczne, rezerваты, parki krajobrazowe i narodowe, obszary natura 2000 (obszary ptasie i siedliskowe), obszary chronionego krajobrazu. Inwestycja nie ma wpływu na środowisko naturalne (np. istniejące zadrzewienie), nie stwarza zagrożenia dla higieny i zdrowia użytkowników, nie generuje nadmiernych drgań oraz hałasu.

Prace związane z budową przyłącza wykonać w technologii PPN.

Zestawienie montażowe podstawowych materiałów - przyłącze kablowe nn 0,4kV

Lp	od	do	Długość trasy [m]	Piasek gliniasty lub pylasty [m3]	YAKXS 4x120 [m]	YAKXS 4x70 [m]	YAKXS 4x35 [m]	Bednarka FeZn 25x4 [m]	Uziom prętowy P1 [kpl]	Palczatka termokurczliwa AK-4 [szt]	Folia PCV niebieska grubości 0,5mm [m]	Rura ochronna HDPE 110/5mm [m]	Rura ochronna A 83 PS [m]	Kształtka uszczelniająca REC 110 [szt]	Oznaczniki kablowe (tabliczki identyfikacyjne) [szt]	Przepych mechaniczny / Przewiert [m]	P1-Rs/LZV/LZR/F [szt]	KRSN-P2/2F-NH2/R-NH00/F [szt]	KRSN-00/3R-NH2/F [szt]	Ogranicznik mocy 3fazowy 25A [szt]	Wkładki bezpiecznikowe WT-00/gF 50A 500V [szt]	Wkładki bezpiecznikowe WT-01/gF 100A 500V [szt]	Zwora instalacyjna WTZ-2 400A [szt]	Osłony UV na żyły kabla (3 kolory faz. + N) [kpl]	Rura ochronna BE 75 UV [m]	Kształtka uszczelniająca REC 75 [szt]	Ograniczniki przepięć ASA 500-10 [szt]	Zacisk linia izolowana TTD 201 FA (25-95) [szt]	Zacisk linia izolowana TTD 401 FTA (50-120) [szt]	Zacisk linia goła NTD 201 AFA (25-95) [szt]	Zacisk linia goła NTD 401 AFTA (50-120) [szt]	Uchwyt dystansowy UD 25 EPV [szt]	Uchwyt dystansowy UD 75 EPV [szt]	Uchwyt dystansowy UD 25/250 ŻNo [szt]	Uchwyt dystansowy UD 75/250 ŻNo [szt]	Drobne materiały montażowe [kpl]
1	slup 104	proj. Z	112	9,0	128			128	1	1	112	36		10	13	34	1			1	3					1	3	1	1	3				4	3	1
RAZEM			112	8,96	128			128	1	1	112	36		10	13	34	1			1	3					1	3	1	1	3				4	3	1

Zestawienie zbiorcze podstawowych materiałów:

Wkładka Master Key z kluczem [szt]	1	P1-Rs/LZV/LZR/F [szt]	
Wkładka Master Key bez klucza [szt]	1	Ogranicznik mocy 3fazowy 25A [szt]	
Piasek gliniasty lub pylasty [m3]	9,0	Wkładki bezpiecznikowe WT-00/gF 50A 500V [szt]	
YAKXS 4x120 [m]	128	Osłony UV na żyły kabla (3 kolory faz. + N) [kpl]	
Bednarka FeZn 25x4 [m]	128	Rura ochronna BE 75 UV [m]	
Uziom prętowy P1 [kpl]	1	Kształtka uszczelniająca REC 75 [szt]	
Palczatka termokurczliwa AK-4 [szt]	1	Ograniczniki przepięć ASA 500-10 [szt]	
Folia PCV niebieska grubości 0,5mm [m]	112	Zacisk linia goła NTD 401 AFTA (50-120) [szt]	
Rura ochronna HDPE 110/5mm [m]	36	Uchwyt dystansowy UD 25/250 ŻNo [szt]	
Kształtka uszczelniająca REC 110 [szt]	10	Uchwyt dystansowy UD 75/250 ŻNo [szt]	
Oznaczniki kablowe (tabliczki identyfikacyjne) [szt]	13	Drobne materiały montażowe [kpl]	

* do obliczeń przyjęto charakterystyki wkładek topikowych prod. ETI Polam

* projektowane urządzenia mogą być zastąpione przez inne - równoważne co do parametrów

* wartość uziomu przyłącza dostosować do wymagań projektowych, w razie potrzeby należy rozbudować uzziemienie pionowe

* wybudowane elementy należy trwale oznaczyć (oznakować) zgodnie z standardami oraz w uzgodnieniu z Rejonem Dystrybucji

MAPA DO CELÓW PROJEKTOWYCH

Identyfikator zgłoszenia pracy geodezyjnej	G.6640.11173.2023	
Nazwa miejscowości	GARCZ	
Jednostka ewidencyjna	identyfikator	220501_2
	nazwa	Chmielno
Obszar ewidencyjny	identyfikator	220501.2.0005
	nazwa	Garcz
Dziłka nr	378/3	
Skala mapy	1:500	
Nazwa układu współrzędnych	prostokątnych płaskich	PL-2000
	układu wysokości	PL-EVRF2007-NH
Oznaczenie granic obszaru, który był przedmiotem aktualizacji	---	
Data opracowania mapy	10.01.2024 r.	
Nie wyklucza się istnienia w terenie innych, niewykazanych na niniejszej mapie urządzeń podziemnych, które nie były zgłoszone do inwentaryzacji.		
Granice działek określono na podstawie danych otrzymanych z PODGiK w Kartuzach bez ustalenia stanu prawnego.		
W granicach obszaru będącego przedmiotem aktualizacji nie wykonywano ustaleń obciążeń gruntowych.		
Projektowane sieci uzbrojenia podziemnego uzgodnione w RUDP: - zgodnie z treścią mapy		
Legenda:	Podpis jest prawidłowy Dokument podpisany przez Sebastiana Figurowskiego Data: 2024.01.10 10:16:54 CET	
ω m ω - żywopłot	inż. Sebastian Figurowski GEODETA UPRAWNIONY nr upr. 22928	
GEODEZJA SEBASTIAN FIGUROWSKI SP. Z O.O. 83-300 Kartuzy, ul. Kościuszki 12/31 NIP 589-207-44-00 REGON 522590470 tel. 783-401-800		

Poświadczam, że niniejszy dokument został opracowany w wyniku prac, których rezultaty zawiera operat techniczny wpisany do ewidencji materiałów państwowego zasobu geodezyjnego i kartograficznego

Nazwa organu prowadzącego państwowy zasób geodezyjny i kartograficzny	Starosta Kartuski
Identyfikator ewidencyjny operatu technicznego	P.2205.2024.392
Data przyjęcia operatu technicznego do zasobu	17.01.2024
Imię, nazwisko i podpis osoby reprezentującej organ	z up. Starosty Aneta Roszkowska

Aneta Roszkowska;
Starostwo Powiatowe
w Kartuzach

Elektronicznie podpisany przez
Aneta Roszkowska; Starostwo
Powiatowe w Kartuzach
Data: 2024.01.17 10:32:22
+01'00'

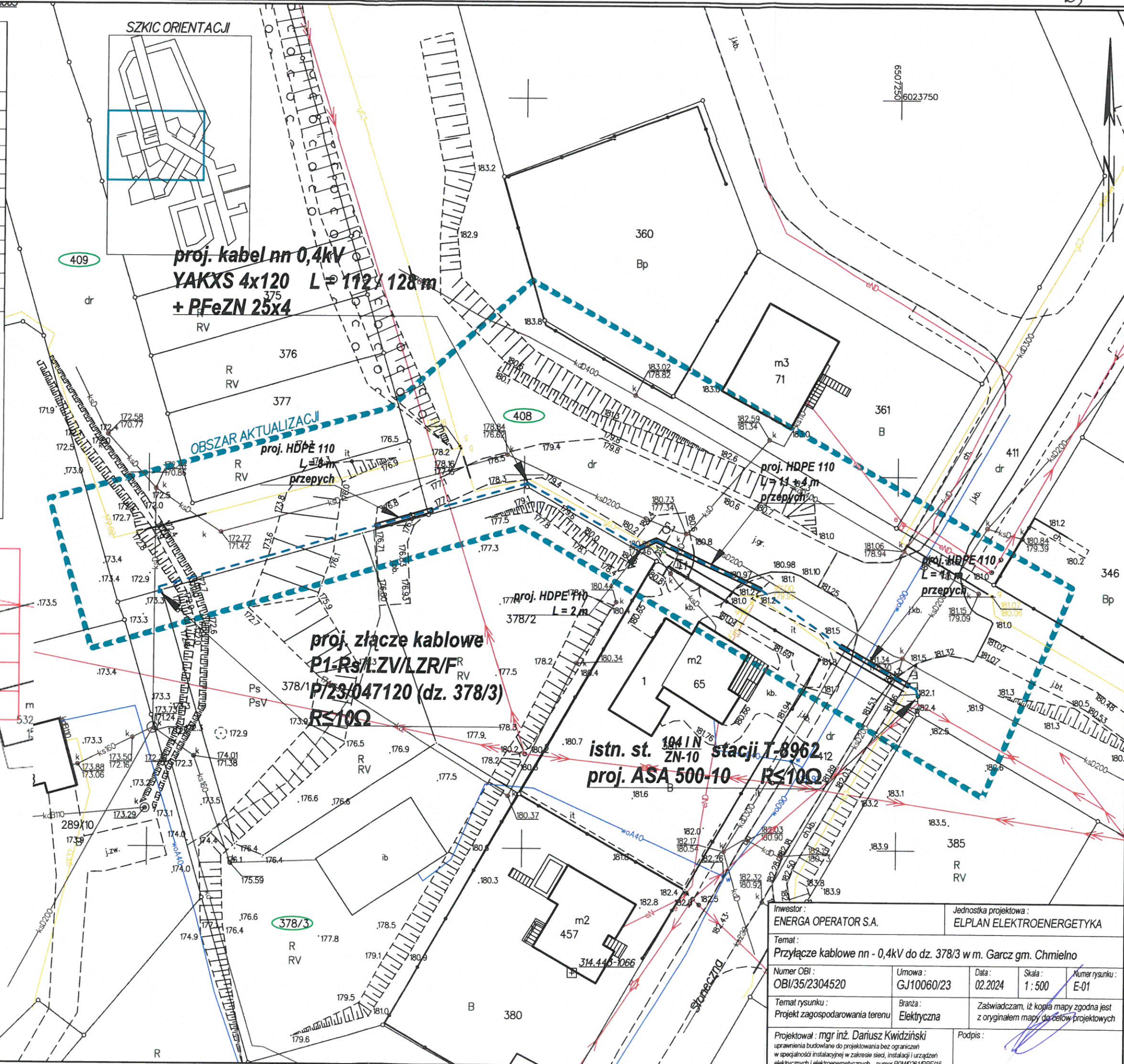

Inwestor: ENERGA OPERATOR S.A.		Jednostka projektowa: ELPLAN ELEKTROENERGETYKA		
Temat: Przyłącze kablowe nn - 0,4kV do dz. 378/3 w m. Garcz gm. Chmielno				
Numer OBI: OBI/35/2304520	Umowa: GJ10060/23	Data: 02.2024	Skala: 1:500	Numer rysunku: E-01
Temat rysunku: Projekt zagospodarowania terenu		Branża: Elektryczna		
Zaświadczam, iż kopia mapy zgodna jest z oryginałem mapy do celów projektowych				
Projektował: mgr inż. Dariusz Kwidziński uprawnienia budowlane do projektowania bez ograniczeń w szczególności instalacyjnej w zakresie sieci, instalacji i urządzeń elektrycznych i elektroenergetycznych numer POM0261P-BE/16				Podpis:

Proj. złącze nr Z35xxxx
typu P1-Rs/LZV/LZR/F
(P/23/047120 - 14,5 kW)

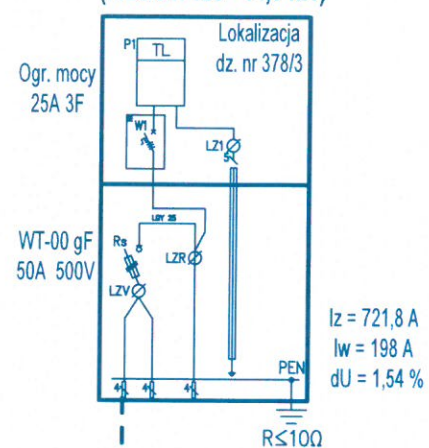

ENERGA-OPERATOR SA ODDZIAŁ W GDAŃSKU

Dział Dokumentacji Energetycznej

Dokumentację projektową sprawdzono pod

względem zgodności z P/23/047120

Uzgodnienie nr 2024/02/05262/35/MMD

Data uzgodnienia 15.03.2024

Inżynier
ds. Dokumentacji Energetycznej

Marcin Masowa

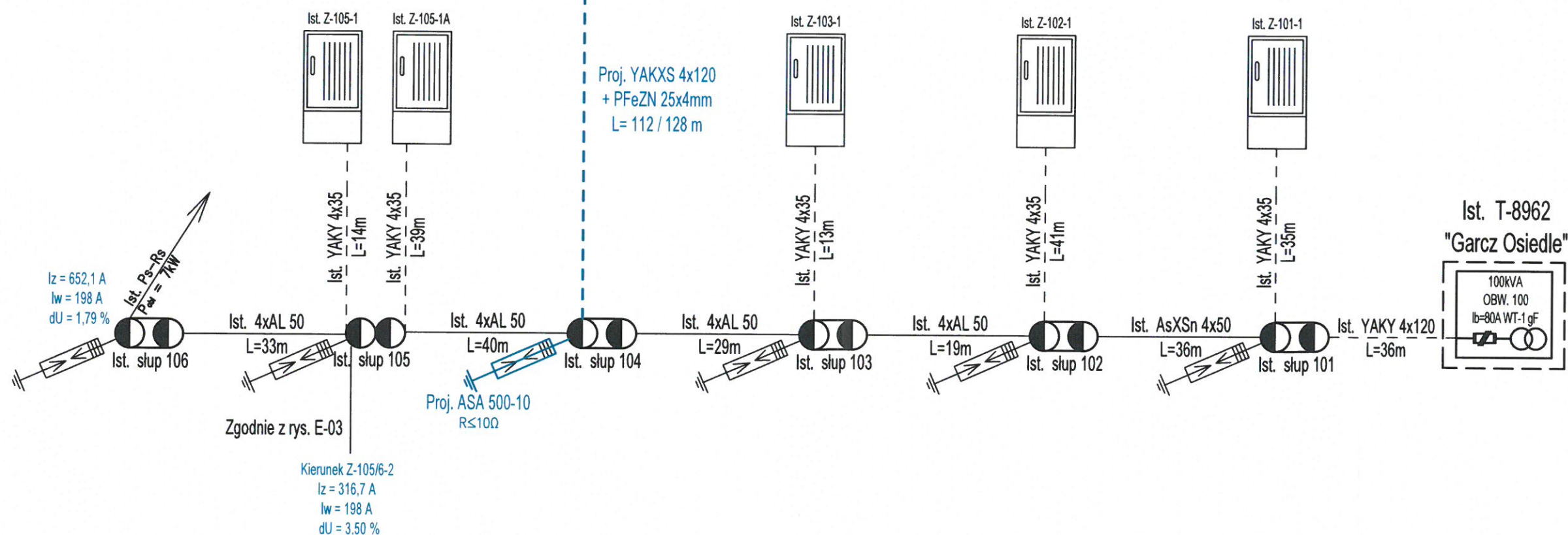

UWAGI:

- układ sieci TN-C
- elementy uziomu przyłącza dostosować do wymagań projektowych, w razie potrzeby należy wykonać dodatkowe uziemienie pionowe
- prace wykonać w oparciu o obowiązujące standardy
- całość prac związana z budową przyłącza wykonać w technologii PPN
- projektowane urządzenia mogą być zastąpione przez inne - równoważne co do parametrów

Inwestor: ENERGA OPERATOR S.A.				
Jednostka projektowa: ELPLAN ELEKTROENERGETYKA				
Temat: Przyłącze kablowe nn - 0,4kV do dz. 378/3 w m. Garcz gm. Chmielno				
Temat rysunku: Schemat zasilania	Branża: Elektryczna	Data: 02.2024	Skala: -	Numer rysunku: E-02
Projektował: mgr inż. Dariusz Kwizziński	uprawnienia budowlane do projektowania bez ograniczeń w specjalności instalacyjnej w zakresie sieci, instalacji i urządzeń elektrycznych i elektroenergetycznych numer POM/0261/PBE/16			