

# Stacja transformatorowa nr T331749 "STRASZYN KRASZEWSKIEGO" typu BKSZ-630

## Specyfikacja rozdzielnic:

Rozdzielnica EATON XIRIA KKKT  
nr fabr. 1650 XIRIA 34005735  
wyposażona w napędy silnikowe 24VDC  
U<sub>n</sub>: 24kV  
U<sub>i</sub>: 50kV  
U<sub>imp</sub>: 125kV  
I<sub>n</sub>: 630A  
I<sub>z</sub>: 16kA



ENERGETYKA FOTOWOLTAIKA  
84-120 Chłapowo, ul. Sobolki 16  
NIP 6871732424, REGON 520048719  
KRS 0002924091  
e-mail: biuro@omega-energy.eu

**POWYKONANIE**

Omega Sp. z o.o.  
Kierownik Projektu ds. Przygotowania  
i Realizacji Inwestycji  
Daniel Meller

DT-16730  
OB1133122002M11  
26.03.2024

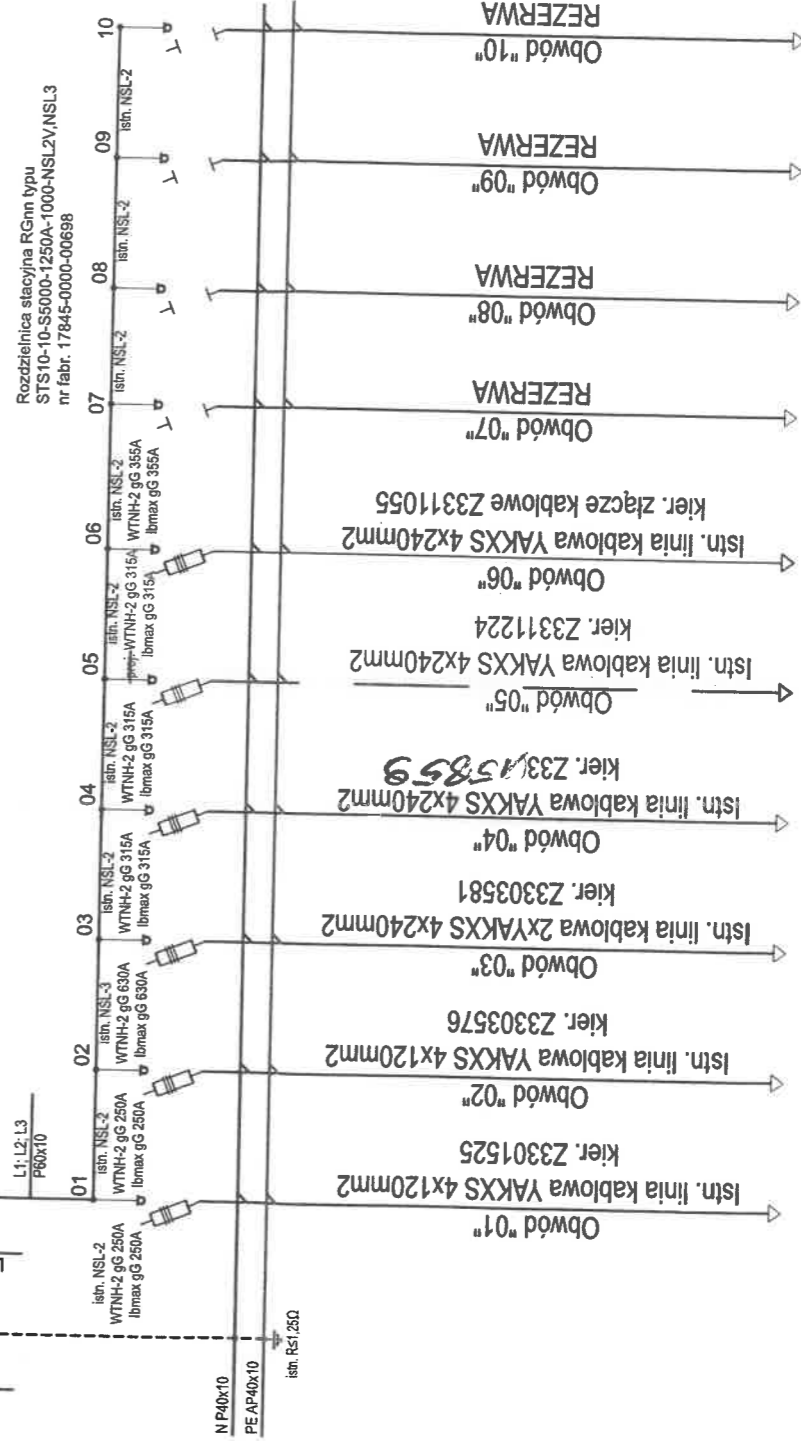
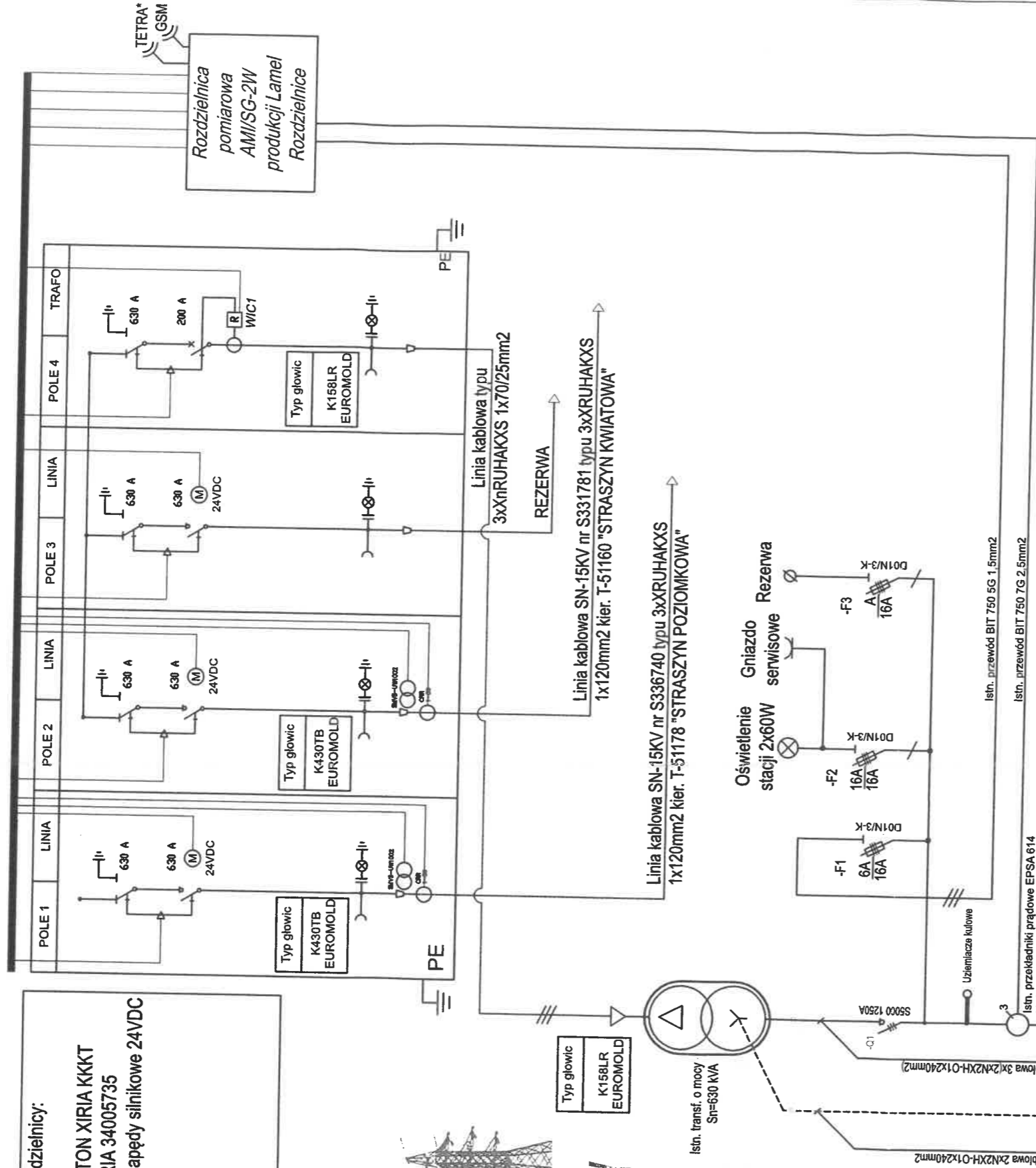

**MAREL**

MAREL Marcin Szczepny  
ul. Piecowska 35/102, 80-288 Gdańsk

Inwestycja:	Budowa przyłącza elektroenergetycznego kablowego nN-0,4kV dla zasilania budynku usługowego w m. Straszyn przy ul. kmr. Kazimierza Kraszewskiego		
Adres inwestycji:	Straszyn przy ul. kmr. Kazimierza Kraszewskiego działki nr 252/56, 252/15, 252/45, 252/57 obręb 0016		
Inwestor:	Energia-Operator S.A. z siedzibą w Gdańsku Oddział w Gdańsku ul. Marynarki Polskiej 130 80-557 Gdańsk		
Nr ZN/OBI:	ZN/6252/3333MZI/2021/2103402 / OBI/33/2103402		
Stadium:	PROJEKT TECHNICZNY		
Imię i nazwisko:	Nr uprawnień:	Podpis:	Rysunek nr:
Projektował: Marcin Szczepny [spec. inst.]	POM/0191/POOE/14		E-2
Sprawił: Mariusz Kopatynski [spec. inst.]	POM/0183/PWBE/19	Skala:	-
			Data: 09.2022