



KP PROJEKT S.C. Karolina Landowska, Paweł Narloch  
ul. Moniuszki 7/8, 83-400 Kościerzyna  
NIP: 591-171-89-63

Energa-Operator S.A. Oddział w Gdańsku  
Dział Dokumentacji Energetycznej  
Dokumentację projektową sprawdzono pod

względem zgodności z B123.1082528.1P1231082323 i inne

Uzgodnienie nr 20.251.011.04398135M.4D

Data uzgodnienia 2025-02-07

## PROJEKT BUDOWLANO-WYKONAWCZY

Specjalista  
ds. Dokumentacji Energetycznej  
*Laura Stromska*  
Laura Stromska

EGZEMPLARZ NR:	1 – Oryginalny inwestora
NR UMOWY:	ZN/8480/3535MZI/2024/2403136/1
KATEGORIA OBIEKTU:	XXVI
TEMAT:	Linia kablowa nn 0,4kV
DZIAŁKI ZASILANE:	82/43, 82/44, 82/45, 82/46, 82/47, 82/48
DZIAŁKI NA TRASIE:	73, 82/5, 82/41-48
ADRES:	Warzenko, gm. Przodkowo
OBSZAR STACJA:	T-80190 Warzenko Lipowa
BRANZA:	Elektroenergetyczna
INWESTOR:	ENERGA - OPERATOR SA z siedzibą w Gdańsku 80-557 Gdańsk, ul. Marynarki Polskiej 130
OPRACOWAŁ:	Paweł Narloch
PROJEKTOWAŁ:	Rafał Gruchała-Węsierski Specjalność: INSTALACYJNA Nr uprawnień POM/0169/PWBE/17
DATA OPRACOWANIA:	wrzesień, 2024 r.

*mgr inż. Rafał Gruchała - Węsierski*  
uprawnienia budowlane  
do projektowania i kierowania robotami budowlanymi  
bez ograniczeń w szczególności instalacyjnej w zakresie sieci,  
instalacji i urządzeń elektrycznych i elektroenergetycznych  
Nr uprawnień: POM/0169/PWBE/17

Kartuzy, 07.02.2025 r.

**UZGODNIENIE nr 2025/01/04398/35MMD**

Jednostka projektowa:	<b>KP PROJEKT</b>		
Temat projektu:	<b>Budowa linii kablowej nn 0,4kV</b>		
	<b>Warzenko</b>	<b>dz. nr 82/43 - 82/48</b>	
Warunki/Wytyczne:	<b>B/23/082528, P/23/080323 i inne</b>		
Nr zadania inwest.:	<b>OBI/35/2403136</b>		
Numer ekspl.:	—		
	—		
	—		
	—		
Załączniki:	1. Projekt budowlany (projekt zagospodarowania terenu, projekt architektoniczno-budowlany, projekt techniczny) /projekt wykonawczy – 1 kpl.		
	2. Wersja elektroniczna projektu pdf, mapa dwg		
	—		

1. Po robotach budowlanych teren doprowadzić do stanu niegorszego aniżeli był przed ich rozpoczęciem.
2. Po wykonaniu robót budowlanych należy dostarczyć do Energa-Operator SA dokumentację powykonawczą wraz z wynikami geodezyjnej inwentaryzacji powykonawczej oraz informacją o zgodności
3. Koszty napraw i strat poniesionych przez Energa-Operator SA pokrywa wykonawca robót budowlanych.
4. Stosować oznaczenia i tabliczki informacyjne zgodnie ze Standardami oznakowania i numeracji obiektów energetycznych.
5. Niniejsze uzgodnienie nie zwalnia od obowiązku dotrzymania procedury poprzedzającej rozpoczęcie robót budowlanych, określonej w ustawie z dnia 7 lipca 1994r. Prawo Budowlane oraz odpowiedzialności w zakresie stosowania obowiązujących przepisów budowy i norm.

Specjalista  
ds. Dokumentacji Energetycznej  
  
Laura Stromska

Sprawę prowadzi:Michał Falkowski, 58 527 93 31, [michal.falkowski@energa-operator.pl](mailto:michal.falkowski@energa-operator.pl)T +48 58 527 95 95  
F +48 58 527 95 17Regon 190275904-00036  
NIP 583-000-11-90Energa-Operator S.A.  
ul. Marynarki Polskiej 130, 80-557 Gdańsk  
Oddział w Gdańsku  
ul. Marynarki Polskiej 130, 80-557 Gdańsk  
[gdansk@energa-operator.pl](mailto:gdansk@energa-operator.pl)  
[www.energa-operator.pl](http://www.energa-operator.pl)Sąd Rejonowy Gdańsk-Północ  
VII Wydział Gospodarczy KRS  
KRS 0000033455nr konta: 29 1240 6292 1111 0010 6661 1786  
Kapitał zakładowy/wpłacony 1 356 110 400 zł





B.6743.3906.2024.AC

Kartuzy, dnia 27.02.2025 r.

## ZAŚWIADCZENIE

Zgodnie z art. 217 ustawy z dnia 14 czerwca 1960 roku Kodeks postępowania administracyjnego (tekst jednolity Dz. U. z 2024 r., poz. 572), art. 30 ust. 5aa, art. 80 ust. 1 pkt 1 oraz art. 82 ust. 1 i 2 - ustawy z dnia 7 lipca 1994 roku Prawo budowlane (jednolity tekst Dz. U. z 2024 r., poz. 725 z późn. zm.)

po przeanalizowaniu dokumentów przedłożonych przez inwestora:

**Energa Operator S.A.,**

**w imieniu której występuje pełnomocnik Pani Karolina Landowska**

dotyczących zgłoszenia robót budowlanych z dnia 17.12.2024 r. (uzupełnionego dnia 14.02.2025 r.) polegających na **budowie linii kablowej na działkach o nr ew. gr. 73, 82/5, 82/41, 82/42, 82/43, 82/44, 82/45, 82/46, 82/47, 82/48 obręb Warzenko, gmina Przdkowo,**

**Starosta Kartuski  
zaświadcza,**

że zakres zamierzenia jest zgodny z kryterium określonym w art. 29 ust. 1 pkt 2 lit. a ustawy - Prawo budowlane i nie sprzeciwia się prowadzeniu wymienionych robót.

**Pouczenie:**

- Zgodnie z art. 41 ust. 4 ustawy Prawo budowlane, inwestor jest obowiązany zawiadomić organ nadzoru budowlanego oraz projektanta sprawującego nadzór nad zgodnością realizacji budowy z projektem o zamierzonym terminie rozpoczęcia robót budowlanych, dla których wymagane jest dokonanie zgłoszenia budowy, o której mowa w art. 29 ust. 1 pkt 1-4.
- Zgodnie z art. 42 ust. 1 pkt 1 lit. b ustawy Prawo budowlane, przed rozpoczęciem robót budowlanych inwestor jest zobowiązany zapewnić sporządzenie projektu technicznego, z zastrzeżeniem art. 34 ust. 3b, w przypadku budowy, o której mowa w art. 29 ust. 1 pkt 1-4.
- Zgodnie z art. 42 ust. 1 pkt 2 lit. b ustawy Prawo budowlane, przed rozpoczęciem robót budowlanych inwestor jest zobowiązany ustanowić kierownika budowy w przypadku budowy, o której mowa w art. 29 ust. 1 pkt 1-4.
- Zgodnie z art. 42 ust. 1 pkt 4 ustawy Prawo budowlane, przed rozpoczęciem robót budowlanych inwestor jest zobowiązany przekazać kierownikowi budowy projekt budowlany, w tym projekt techniczny, o ile jest wymagany.
- Zgodnie z art. 43 ust. 2 ustawy Prawo budowlane, geodezyjnemu wyznaczeniu w terenie, a po wybudowaniu - geodezyjnej inwentaryzacji powykonawczej podlegają obiekty, o których mowa w art. 29 ust. 1 pkt 1-4.
- Roboty budowlane należy rozpocząć nie później niż po upływie 3 lat od określonego w zgłoszeniu terminu ich rozpoczęcia.

Oplatę skarbową pobrano w wysokości 105 zł na podstawie ustawy z dnia 16.11.2006 r. o opłacie skarbowej (t. j. Dz. U. z 2023 r., poz. 2111).

**Załączniki:**

Projekt budowlany (Projekt zagospodarowania terenu, załączniki projektu budowlanego)

**Otrzymują:**

1. Energa Operator S.A. - pełnomocnik: Karolina Landowska (+ 1 egz. projektu)
2. a/a (+ 1 egz. projektu)

**Do wiadomości:**

1. Urząd Gminy Przdkowo (+ kopia zgłoszenia) - ePUAP
2. Powiatowy Inspektor Nadzoru Budowlanego w Kartuzach (+ 1 egz. projektu i kopia zgłoszenia)

AC/26.02.2025

**Z up. STAROSTY**

**Magdalena Chejmanowska**  
Kierownik Referatu ds. Pozwoleń  
i Zgłoszeń Inwestycji Infrastrukturalnych  
(dokument podpisany elektronicznie)

## 1. Zakres rzeczowy projektowanych sieci i urządzeń

### Zasilanych z T-80190 Warzenko Lipowa

Wymiana pojedynczego słupa SN: -----

Linia napowietrzna SN: -----

Rozłącznik napowietrzny SN : -----

Linia kablowa SN: -----

Mufy kablowe: -----

Głowice kablowe: -----

Ograniczniki przepięć: -----

Złącze kablowe SN: -----

Stacja transformatorowa SN/nn: -----

Transformator: -----

Wymiana pojedynczego słupa nn: -----

Linia napowietrzna nn: -----

dł.trasy/dł.całkowita

Przyłącze napowietrzne: -----

dł.trasy/dł.całkowita

(zbiorczo przyłącza dotyczące obwodu)

Szafka pomiarowa: -----

Przyłącze/a kablowe: -----

dł.trasy/dł.całkowita

(zbiorczo przyłącza dotyczące obwodu)

Złącza kablowe:

typ KRSN-00/3R-NH2/F – 1 kpl.

typ P1-Rs/LZV/LZR/F – 6 kpl.

Linia kablowa nn:

typ YAKXS 4x120mm<sup>2</sup>, długość L=160m (obwód „200”)

typ YAKXS 4x70mm<sup>2</sup>, długość L=23m (obwód „200”)

dł.trasy/dł.całkowita

Kablowa rozdzielnica szafowa: -----

Słupowy rozłącznik bezpiecznikowy: -----

Przecisk: -----

Przewiert: -----

## 7. Opis techniczny

- Warunki budowy sieci oraz warunki przyłączenia nr B/23/082528, P/23/080275, P/23/080323, P/23/080322, P/23/080321, P/23/080319, P/23/080317 wydane przez Energa-Operator S.A. Oddział w Gdańsku;
- Podkład geodezyjny - mapa do celów projektowych (skala 1:500);
- Inwentaryzacja urządzeń elektroenergetycznych nn 0,4kV w terenie;
- Uzgodnienie z właścicielami działek na montaż urządzeń energetycznych;
- Norma N SEP-E-004;
- Ustawy Prawo budowlane z dn. 7.07.1994 r. z późniejszymi zmianami.

Numer B/23/082528

Miejscowość Kartuzy

Data 14-12-2023

## WARUNKI BUDOWY SIECI

SIECI ELEKTROENERGETYCZNEJ ENERGA – OPERATOR SA

Oddział w Gdańsku

Niniejszy dokument określa niezbędny zakres budowy sieci elektroenergetycznej dla realizacji przyłączenia obiektów do sieci elektroenergetycznej. Warunki przyłączenia poszczególnych obiektów określone są odrębnie na podstawie przepisów ustawy - Prawo energetyczne i rozporządzeń wykonawczych.

1. Obiekt:

Nazwa: zespół budynków jednorodzinnych

Adres (Nr działki): Warzenko, ul. -

gm. Przdokowo, działka numer 82/43, 82/44, 82/45, 82/46, 82/47, 82/48

2. Zakres niezbędnej budowy/rozbudowy sieci:

2.1. Urządzenia WN i SN:

2.2. Stacja transformatorowa:

2.3. Urządzenia nn:

Wykonanie wcinki w istniejący kabel YAKY 4x120 poprzez zainstalowanie złącza manewrowego KRSN-00/2R-NH2/F oraz wybudowanie z tego złącza linii kablowej YAKXS 4x120 do granicy przyłączanych działek wg. projektu.

2.4. Demontaże:

3. Dane dotyczące sieci oraz parametry w zakresie elektroenergetycznej automatyki zabezpieczeniowej i systemowej

3.1. Dotyczy sieci o napięciu do 1 kV:

a) Układ sieci

b) Napięcie znamionowe sieci

0,4 kV

c) System ochrony od porażeń

3.2. Dotyczy sieci o napięciu powyżej 1 kV:

a) Sposób pracy punktu neutralnego sieci

b) Napięcie znamionowe sieci

kV

c) Prąd zwarcia doziemnego

A

i czas wyłączenia zwarcia

s

d) Moc zwarcia na szynach 15 kV

MVA

i czas wyłączenia zwarcia

s

e) System ochrony od porażeń

w stacji GPZ GPZ LOTNISKO  
uziemiające ochronne

4. Inne ustalenia:

4.1. Dotyczy projektu budowlanego:

4.2. Inne wymagania:

5. Rozpoczęcie prac projektowych, jak również budowlanych – montażowych na podstawie niniejszych warunków budowy sieci odbywa się na zasadach uzgodnionych z ENERGA – OPERATOR SA Oddział w Gdańsku

Gackowski Marek

OPRACOWAŁ

tel. 58 527 93 41

Kierownik  
Działu Przyłączeń

Piotr Kistowski

ZATWIERDZIŁ

Otrzymują:

1. ENERGA-OPERATOR SA Oddział w Gdańsku Rejon Dystrybucji w Kartuzach  
ul. 3-go Maja 9, 83-300 Kartuzy

Numer P/23/080275	Miejscowość Kartuzy	Data 14-12-2023
-------------------	---------------------	-----------------

**WARUNKI PRZYŁĄCZENIA**  
DO SIECI ELEKTROENERGETYCZNEJ ENERGA-OPERATOR SA  
Oddział w Gdańsku

1. Przyłączany obiekt:  
Nazwa: budynek mieszkalny - jednorodzinny  
Adres (Nr działki): Warzenko, ul. -  
gm. Przodkowo, działka numer 82/48
2. Grupa przyłączeniowa: grupa V
3. Moc przyłączeniowa: 12.5 kW
4. Miejsce przyłączenia:  
GPZ - GPZ LOTNISKO [01550]  
Linia 15 kV LN 089214 [01550-17]  
Stacja SN/nn Warzenko Lipowa [80190]  
Obwód nn 200 [80190-200]  
Obiekt Obwód [nN] 200 [80190-200]
5. Miejsce dostarczania energii elektrycznej:  
zaciski prądowe na listwie zaciskowej w złączu w kierunku instalacji przyłączanej;
6. Rodzaj przyłącza: kablowe
7. Zakres prac niezbędnych do realizacji przyłączenia oraz wymagania w zakresie wyposażenia niezbędnego do współpracy z siecią:
  - 7.1. Zakres inwestycji realizowanych przez ENERGA-OPERATOR SA
    - 7.1.1. Urządzenia WN i SN:  
-
    - 7.1.2. Stacja transformatorowa:  
-
    - 7.1.3. Urządzenia nn:  
Zainstalowanie szafki pomiarowej P1-Rs/LZV/LZR/F zlokalizowanej w granicy przyłączanej działki, zasilonej linią kablową realizowaną wg warunków budowy sieci nr B/23/082528 wg projektu.
    - 7.1.4. Wyposażenie urządzeń, instalacji lub sieci, niezbędne do współpracy z siecią, do której instalacje lub sieci są przyłączane:  
-
    - 7.1.5. Zabezpieczenie sieci przed zakłóceniami elektrycznymi powodowanymi przez urządzenia, instalacje lub sieci wnioskodawcy:  
-
    - 7.1.6. Dostosowanie przyłączanych urządzeń, instalacji lub sieci do systemów sterowania dyspozytorskiego:  
-
    - 7.1.7. Demontaże:  
-
  - 7.2. Zakres inwestycji realizowanych przez Podmiot Przyłączany:  
Odbiorca wykona instalację przyłączaną w obiekcie przyłączanym do sieci elektroenergetycznej, od miejsca rozgraniczenia własności stron. Wykonanie tych czynności powinno zostać potwierdzone w "Oświadczeniu o gotowości instalacji przyłączanej". Rozdzielnicę główną w przyłączanym obiekcie wykonać z tworzywa elektroizolacyjnego.
8. Wymagany stopień skompensowania mocy biernej:

Odebrany 2 4p.



# Energa

operator

$\lg \varphi QI$ : 0.4

$\lg \varphi QIV$ : 0

9. Wymagania dotyczące układu pomiarowo-rozliczeniowego i systemu pomiarowo-rozliczeniowego:

9.1. Miejsce zainstalowania:

na granicy działki

9.2. Rodzaj i prąd znamionowy oraz miejsce usytuowania zabezpieczenia przedlicznikowego / głównego:

wyłącznik nadmiarowo - prądowy bez członu zwarciovego (ogranicznik mocy) o prądzie znamionowym 25 A, zainstalowane w szafce pomiarowej na granicy działki;  
układ pomiarowy: bezpośredni 3-fazowy.

9.3. Sposób pomiaru: bezpośredni

9.4. Rodzaj mierzonej energii: Energia elektryczna czynna pobrana, Straty nieobecne/ pomijalnie małe

9.5. Przystosowanie układu pomiarowo-rozliczeniowego do systemów zdalnego odczytu danych pomiarowych

9.6. Wymagania dodatkowe:

a) Dla pomiaru pośredniego lub półpośredniego, zastosować odpowiednie przekładniki i listwę kontrolno-pomiarową a w obwodach wtórnych pomiaru wykonać zabezpieczenie obwodów napięciowych liczników oraz optyczną sygnalizację zaniku napięcia.

b) Dla poszczególnych etapów budowy przewidzieć pomiar dostosowany do poboru mocy.

c) Urządzenia pomiarowe winny być osłonięte i przystosowane do oplombowania.

d) Wymagania techniczne dla układów transmisji danych pomiarowych określone są w Instrukcji Ruchu i Eksploatacji Sieci Dystrybucyjnej ENERGA-OPERATOR SA

e) inne:

10. Dane dotyczące sieci oraz parametry w zakresie elektroenergetycznej automatyki zabezpieczeniowej i systemowej

10.1. Dotyczy sieci o napięciu do 1 kV:

a)	Układ sieci	TN-C	
b)	Napięcie znamionowe sieci	0,4	kV
c)	Maksymalny prąd zwarciovowy w sieci	26	kA
	Rzeczywistą wartość prądu zwarciovowego oblicza projektant.		
d)	System ochrony od porażen	Samoczynne wyłączenie zasilania	

10.2. Dotyczy sieci o napięciu powyżej 1 kV:

a)	Sposób pracy punktu neutralnego sieci	-	
b)	Napięcie znamionowe sieci	-	kV
c)	Prąd zwarcia doziemnego	-	A
d)	Czas wyłączenia zwarcia doziemnego	-	s
e)	Moc zwarciovowa na szynach 15 kV	-	MVA
f)	Czas wyłączenia zwarcia wielofazowego	-	s

w stacji 110/15 kV GPZ GPZ LOTNISKO

Rzeczywistą wartość prądu zwarcia wielofazowego oblicza projektant na podstawie mocy zwarciovowej.

g) System ochrony od porażen

uziemia ochronne

10.3. Inne:

11. Dane znamionowe urządzeń, instalacji i sieci oraz dopuszczalne graniczne parametry ich pracy



Rodzaj urządzenia/instalacji/sieci	Napięcie znam. [kV]	Moc znam. [kW]	Prąd rozruchu [A]
------------------------------------	---------------------	----------------	-------------------

12. Inne ustalenia:
- 12.1. Dotyczy projektu budowlanego:
- 
- 12.2. Dotyczy współpracy ruchowej:
- 
- 12.3. Dotyczy umowy o przyłączenie:
- 
- 12.4. Inne wymagania:
- 
13. Użytkowane urządzenia elektryczne powinny spełniać wymagania określone w obowiązujących przepisach dotyczących kompatybilności elektromagnetycznej.
14. Przy realizacji niniejszych warunków przyłączenia należy uwzględnić wymagania określone w Instrukcji Ruchu i Eksploatacji Sieci Dystrybucyjnej obowiązującej na terenie działania ENERGA-OPERATOR SA.
15. Standardy jakościowe energii elektrycznej określa Rozporządzenie Ministra Gospodarki z dnia 4 maja 2007 roku (Dz.U. Nr 93 poz. 623 z 2007 r.).
- ENERGA-OPERATOR SA nie zapewnia bezprzerwowej dostawy energii do sieci elektroenergetycznej dla ww. obiektu. Należy liczyć się z możliwością przerw w dostawie energii elektrycznej. Bezprzerwową dostawę energii elektrycznej można zapewnić jedynie poprzez zainstalowanie własnego źródła energii (np. agregatu prądotwórczego, urządzenia UPS, itp.) po uprzednim uzgodnieniu warunków jego instalacji z ENERGA-OPERATOR SA Oddział w Gdańsku
16. Zawarcie umowy o przyłączenie stanowi podstawę do rozpoczęcia realizacji prac projektowych i budowlano-montażowych, na zasadach określonych w tej umowie. Projekt umowy o przyłączenie stanowi załącznik do niniejszych warunków.
17. Warunki przyłączenia są ważne 2 lata od dnia ich doręczenia.
- Po zawarciu umowy o przyłączenie warunki przyłączenia ważne są w okresie obowiązywania umowy o przyłączenie.
18. Działając na podstawie art. 7 ust. 14 ustawy z dnia 10 kwietnia 1997 roku – Prawo energetyczne (Dz. U. nr 54 poz. 348 z późn. zm.) w związku z art. 34 ust. 3 pkt 3 ustawy z dnia 7 lipca 1994 roku (Dz. U. nr 89 poz. 414 z późn. zm.) ENERGA-OPERATOR SA oświadcza, że zapewni dostawę energii dla obiektu przyłączanego:
- po przyłączeniu obiektu do sieci elektroenergetycznej na podstawie niniejszych warunków przyłączenia oraz w oparciu o umowę o przyłączenie, jaka zostanie zawarta pomiędzy Podmiotem Przyłączanym a ENERGA – OPERATOR SA,
  - po zawarciu umowy o świadczenie usług dystrybucji lub umowy kompleksowej.
- Niniejsze oświadczenie jest oświadczeniem w rozumieniu art. 34 ust. 3, pkt. 3 ustawy - Prawo budowlane.

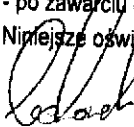

Gackowski Marek

OPRACOWAŁ

tel. 58 527 93 41

Kierownik  
Działu Przyłączeń



ZATWIERDZIŁ

- Otrzymują:
1. Wnioskodawca
  2. ENERGA-OPERATOR SA Oddział w Gdańsku Rejon Dystrybucji w Kartuzach  
ul. 3-go Maja 9, 83-300 Kartuzy



**Energa**  
operator

Numer P/23/080323	Miejscowość Kartuzy	Data 14-12-2023
-------------------	---------------------	-----------------

**WARUNKI PRZYŁĄCZENIA**  
**DO SIECI ELEKTROENERGETYCZNEJ ENERGA-OPERATOR SA**  
Oddział w Gdańsku

1. Przyłączany obiekt:  
Nazwa: budynek mieszkalny - jednorodzinny  
Adres (Nr działki): Warzenko, ul. -  
gm. Przdokowo , działka numer 82/43
2. Grupa przyłączeniowa: grupa V
3. Moc przyłączeniowa: 12.5 kW
4. Miejsce przyłączenia:  
GPZ - GPZ LOTNISKO [01550]  
Linia 15 kV LN 089214 [01550-17]  
Stacja SN/nn Warzenko Lipowa [80190]  
Obwód nn 200 [80190-200]  
Obiekt Obwód [nn] 200 [80190-200]
5. Miejsce dostarczania energii elektrycznej:  
zaciski prądowe na listwie zaciskowej w złączu w kierunku instalacji przyłączanej;
6. Rodzaj przyłącza: kablowe
7. Zakres prac niezbędnych do realizacji przyłączenia oraz wymagania w zakresie wyposażenia niezbędnego do współpracy z siecią:
  - 7.1. Zakres inwestycji realizowanych przez ENERGA-OPERATOR SA
    - 7.1.1. Urządzenia WN i SN:  
-
    - 7.1.2. Stacja transformatorowa:  
-
    - 7.1.3. Urządzenia nn:  
Zainstalowanie szafki pomiarowej P1-Rs/LZV/LZR/F zlokalizowanej w granicy przyłączanej działki, zasilonej linią kablową realizowaną wg warunków budowy sieci nr B/23/082528 wg projektu.
    - 7.1.4. Wyposażenie urządzeń, instalacji lub sieci, niezbędne do współpracy z siecią, do której instalacje lub sieci są przyłączane:  
-
    - 7.1.5. Zabezpieczenie sieci przed zakłóceniami elektrycznymi powodowanymi przez urządzenia, instalacje lub sieci wnioskodawcy:  
-
    - 7.1.6. Dostosowanie przyłączanych urządzeń, instalacji lub sieci do systemów sterowania dyspozytorskiego:  
-
    - 7.1.7. Demontaże:  
-
  - 7.2. Zakres inwestycji realizowanych przez Podmiot Przyłączany:  
Odbiorca wykona instalację przyłączaną w obiekcie przyłączanym do sieci elektroenergetycznej, od miejsca rozgraniczenia własności stron. Wykonanie tych czynności powinno zostać potwierdzone w "Oświadczeniu o gotowości instalacji przyłączanej". Rozdzielnicę główną w przyłączanym obiekcie wykonać z tworzywa elektroizolacyjnego.
8. Wymagany stopień skompensowania mocy bierniej:

Oddebił... = up.

tgφ QI: 0,4

tgφ QIV: 0

9. Wymagania dotyczące układu pomiarowo-rozliczeniowego i systemu pomiarowo-rozliczeniowego:
  - 9.1. Miejsce zainstalowania:  
na granicy działki
  - 9.2. Rodzaj i prąd znamionowy oraz miejsce usytuowania zabezpieczenia przedlicznikowego / głównego:  
wyłącznik nadmiarowo - prądowy bez członu zwarciovego (ogranicznik mocy) o prądzie znamionowym 25 A, zainstalowane w szafce pomiarowej na granicy działki;  
układ pomiarowy: bezpośredni 3-fazowy.
  - 9.3. Sposób pomiaru: bezpośredni
  - 9.4. Rodzaj mierzonej energii: Energia elektryczna czynna pobrana, Straty nieobecne/ pomijalnie małe
  - 9.5. Przystosowanie układu pomiarowo-rozliczeniowego do systemów zdalnego odczytu danych pomiarowych  
-
  - 9.6. Wymagania dodatkowe:
    - a) Dla pomiaru pośredniego lub półpośredniego, zastosować odpowiednie przekładniki i listwę kontrolno-pomiarową a w obwodach wtórnych pomiaru wykonać zabezpieczenie obwodów napięciowych liczników oraz optyczną sygnalizację zaniku napięcia.
    - b) Dla poszczególnych etapów budowy przewidzieć pomiar dostosowany do poboru mocy.
    - c) Urządzenia pomiarowe winny być osłonięte i przystosowane do oplombowania.
    - d) Wymagania techniczne dla układów transmisji danych pomiarowych określone są w Instrukcji Ruchu i Eksploatacji Sieci Dystrybucyjnej ENERGA-OPERATOR SA
    - e) inne:  
-
10. Dane dotyczące sieci oraz parametry w zakresie elektroenergetycznej automatyki zabezpieczeniowej i systemowej
  - 10.1. Dotyczy sieci o napięciu do 1 kV:
 

a) Układ sieci	TN-C
b) Napięcie znamionowe sieci	0,4 kV
c) Maksymalny prąd zwarciovowy w sieci	26 kA
Rzeczywistą wartość prądu zwarciovowego oblicza projektant.	
d) System ochrony od porażeń	Samoczynne wyłączenie zasilania
  - 10.2. Dotyczy sieci o napięciu powyżej 1 kV:
 

a) Sposób pracy punktu neutralnego sieci	-
b) Napięcie znamionowe sieci	- kV
c) Prąd zwarcia doziemnego	- A
d) Czas wyłączenia zwarcia doziemnego	- s
e) Moc zwarciova na szynach 15 kV	- MVA
f) Czas wyłączenia zwarcia wielofazowego	- s
w stacji 110/15 kV GPZ GPZ LOTNISKO	
Rzeczywistą wartość prądu zwarcia wielofazowego oblicza projektant na podstawie mocy zwarciovej.	
g) System ochrony od porażeń	uziemiaenie ochronne
  - 10.3. Inne:  
-
11. Dane znamionowe urządzeń, instalacji i sieci oraz dopuszczalne graniczne parametry ich pracy

Rodzaj urządzenia/instalacji/sieci	Napięcie znam. [kV]	Moc znam. [kW]	Prąd rozruchu [A]
------------------------------------	---------------------	----------------	-------------------

12. Inne ustalenia:
- 12.1. Dotyczy projektu budowlanego:
- 
- 12.2. Dotyczy współpracy ruchowej:
- 
- 12.3. Dotyczy umowy o przyłączenie:
- 
- 12.4. Inne wymagania:
- 
13. Użytkowane urządzenia elektryczne powinny spełniać wymagania określone w obowiązujących przepisach dotyczących kompatybilności elektromagnetycznej.
14. Przy realizacji niniejszych warunków przyłączenia należy uwzględnić wymagania określone w Instrukcji Ruchu i Eksploatacji Sieci Dystrybucyjnej obowiązującej na terenie działania ENERGA-OPERATOR SA.
15. Standardy jakościowe energii elektrycznej określa Rozporządzenie Ministra Gospodarki z dnia 4 maja 2007 roku (Dz.U. Nr 93 poz. 623 z 2007 r.).
- ENERGA-OPERATOR SA nie zapewnia bezprzerwowej dostawy energii do sieci elektroenergetycznej dla ww. obiektu. Należy liczyć się z możliwością przerw w dostawie energii elektrycznej. Bezprzerwową dostawę energii elektrycznej można zapewnić jedynie poprzez zainstalowanie własnego źródła energii (np. agregatu prądotwórczego, urządzenia UPS, itp.) po uprzednim uzgodnieniu warunków jego instalacji z ENERGA-OPERATOR SA Oddział w Gdańsku
16. Zawarcie umowy o przyłączenie stanowi podstawę do rozpoczęcia realizacji prac projektowych i budowlano-montażowych, na zasadach określonych w tej umowie. Projekt umowy o przyłączenie stanowi załącznik do niniejszych warunków.
17. Warunki przyłączenia są ważne 2 lata od dnia ich doręczenia.
- Po zawarciu umowy o przyłączenie warunki przyłączenia ważne są w okresie obowiązywania umowy o przyłączenie.
18. Działając na podstawie art. 7 ust. 14 ustawy z dnia 10 kwietnia 1997 roku – Prawo energetyczne (Dz. U. nr 54 poz. 348 z późn. zm.) w związku z art. 34 ust. 3 pkt 3 ustawy z dnia 7 lipca 1994 roku (Dz. U. nr 89 poz. 414 z późn. zm.) ENERGA-OPERATOR SA oświadcza, że zapewni dostawę energii dla obiektu przyłączanego:
- po przyłączeniu obiektu do sieci elektroenergetycznej na podstawie niniejszych warunków przyłączenia oraz w oparciu o umowę o przyłączenie, jaka zostanie zawarta pomiędzy Podmiotem Przyłączanym a ENERGA – OPERATOR SA,
  - po zawarciu umowy o świadczenie usług dystrybucji lub umowy kompleksowej.
- Niniejsze oświadczenie jest oświadczeniem w rozumieniu art. 34 ust. 3, pkt. 3 ustawy - Prawo budowlane.

  
Gackowski Marek

OPRACOWAŁ

tel. 58 527 93 41

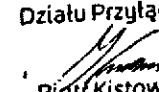
  
Pierownik  
Działu Przyłączeń

Piotr Kistowski

ZATWIERDZIŁ

- Otrzymują:
1. Wnioskodawca
  2. ENERGA-OPERATOR SA Oddział w Gdańsku Rejon Dystrybucji w Kartuzach  
ul. 3-go Maja 9, 83-300 Kartusy



**Energa**  
operator

Numer P/23/080322	Miejscowość Kartuzy	Data 14-12-2023
-------------------	---------------------	-----------------

**WARUNKI PRZYŁĄCZENIA**  
**DO SIECI ELEKTROENERGETYCZNEJ ENERGA-OPERATOR SA**  
**Oddział w Gdańsku**

1. Przyłączany obiekt:  
Nazwa: budynek mieszkalny - jednorodzinny  
Adres (Nr działki): Warzenko, ul. -  
gm. Przodkowo, działka numer 82/44
2. Grupa przyłączeniowa: grupa V
3. Moc przyłączeniowa: 12.5 kW
4. Miejsce przyłączenia:  
GPZ - GPZ LOTNISKO [01550]  
Linia 15 kV LN 089214 [01550-17]  
Stacja SN/nn Warzenko Lipowa [80190]  
Obwód nn 200 [80190-200]  
Obiekt Obwód [nN] 200 [80190-200]
5. Miejsce dostarczania energii elektrycznej:  
zaciski prądowe na listwie zaciskowej w złączu w kierunku instalacji przyłączanej;
6. Rodzaj przyłącza: kablowe
7. Zakres prac niezbędnych do realizacji przyłączenia oraz wymagania w zakresie wyposażenia niezbędnego do współpracy z siecią:
  - 7.1. Zakres inwestycji realizowanych przez ENERGA-OPERATOR SA
    - 7.1.1. Urządzenia WN i SN:  
-
    - 7.1.2. Stacja transformatorowa:  
-
    - 7.1.3. Urządzenia nn:  
Zainstalowanie szafki pomiarowej P1-Rs/LZV/LZR/F zlokalizowanej w granicy przyłączanej działki, zasilonej linią kablową realizowaną wg warunków budowy sieci nr B/23/082528 wg projektu.
    - 7.1.4. Wyposażenie urządzeń, instalacji lub sieci, niezbędne do współpracy z siecią, do której instalacje lub sieci są przyłączane:  
-
    - 7.1.5. Zabezpieczenie sieci przed zakłóceniami elektrycznymi powodowanymi przez urządzenia, instalacje lub sieci wnioskodawcy:  
-
    - 7.1.6. Dostosowanie przyłączanych urządzeń, instalacji lub sieci do systemów sterowania dyspozytorskiego:  
-
    - 7.1.7. Demontaże:  
-
  - 7.2. Zakres inwestycji realizowanych przez Podmiot Przyłączany:  
Odbiorca wykona instalację przyłączaną w obiekcie przyłączanym do sieci elektroenergetycznej, od miejsca rozgraniczenia własności stron. Wykonanie tych czynności powinno zostać potwierdzone w "Oświadczeniu o gotowości instalacji przyłączanej". Rozdzielnicę główną w przyłączanym obiekcie wykonać z tworzywa elektroizolacyjnego.
8. Wymagany stopień skompensowania mocy biernej:

*Odebrany* 2 11





**Energa**  
operator

- tgφ QI: 0.4  
tgφ QIV: 0
9. Wymagania dotyczące układu pomiarowo-rozliczeniowego i systemu pomiarowo-rozliczeniowego:
- 9.1. Miejsce zainstalowania:  
na granicy działki
- 9.2. Rodzaj i prąd znamionowy oraz miejsce usytuowania zabezpieczenia przedlicznikowego / głównego:  
wyłącznik nadmiarowo - prądowy bez członu zwarciovego (ogranicznik mocy) o prądzie znamionowym 25 A, zainstalowane w szafce pomiarowej na granicy działki;  
układ pomiarowy: bezpośredni 3-fazowy.
- 9.3. Sposób pomiaru: bezpośredni
- 9.4. Rodzaj mierzonej energii: Energia elektryczna czynna pobrana, Straty nieobecne/ pomijalnie małe
- 9.5. Przystosowanie układu pomiarowo-rozliczeniowego do systemów zdalnego odczytu danych pomiarowych  
-
- 9.6. Wymagania dodatkowe:
- a) Dla pomiaru pośredniego lub półpośredniego, zastosować odpowiednie przekładniki i listwę kontrolno-pomiarową a w obwodach wtórnych pomiaru wykonać zabezpieczenie obwodów napięciowych liczników oraz optyczną sygnalizację zaniku napięcia.
- b) Dla poszczególnych etapów budowy przewidzieć pomiar dostosowany do poboru mocy.
- c) Urządzenia pomiarowe winny być osłonięte i przystosowane do oplombowania.
- d) Wymagania techniczne dla układów transmisji danych pomiarowych określone są w Instrukcji Ruchu i Eksploatacji Sieci Dystrybucyjnej ENERGA-OPERATOR SA
- e) inne:  
-
10. Dane dotyczące sieci oraz parametry w zakresie elektroenergetycznej automatyki zabezpieczeniowej i systemowej
- 10.1. Dotyczy sieci o napięciu do 1 kV:
- |  |      |    |
|--|------|----|
| a) Układ sieci                         | TN-C |    |
| b) Napięcie znamionowe sieci           | 0,4  | kV |
| c) Maksymalny prąd zwarciovowy w sieci | 26   | kA |
- Rzeczywistą wartość prądu zwarciovowego oblicza projektant.
- d) System ochrony od porażeń Samoczynne wyłączenie zasilania
- 10.2. Dotyczy sieci o napięciu powyżej 1 kV:
- |  |   |     |
|--|---|-----|
| a) Sposób pracy punktu neutralnego sieci | - |     |
| b) Napięcie znamionowe sieci             | - | kV  |
| c) Prąd zwarcia doziemnego               | - | A   |
| d) Czas wyłączenia zwarcia doziemnego    | - | s   |
| e) Moc zwarciovą na szynach 15 kV        | - | MVA |
| f) Czas wyłączenia zwarcia wielofazowego | - | s   |
- w stacji 110/15 kV GPZ GPZ LOTNISKO
- Rzeczywistą wartość prądu zwarcia wielofazowego oblicza projektant na podstawie mocy zwarciovowej.
- g) System ochrony od porażeń uziemienie ochronne
- 10.3. Inne:  
-
11. Dane znamionowe urządzeń, instalacji i sieci oraz dopuszczalne graniczne parametry ich pracy

Rodzaj urządzenia/instalacji/sieci	Napięcie znam. [kV]	Moc znam. [kW]	Prąd rozruchu [A]
------------------------------------	---------------------	----------------	-------------------

12. Inne ustalenia:
- 12.1. Dotyczy projektu budowlanego:
- 
- 12.2. Dotyczy współpracy ruchowej:
- 
- 12.3. Dotyczy umowy o przyłączenie:
- 
- 12.4. Inne wymagania:
- 
13. Użytkowane urządzenia elektryczne powinny spełniać wymagania określone w obowiązujących przepisach dotyczących kompatybilności elektromagnetycznej.
14. Przy realizacji niniejszych warunków przyłączenia należy uwzględnić wymagania określone w Instrukcji Ruchu i Eksploatacji Sieci Dystrybucyjnej obowiązującej na terenie działania ENERGA-OPERATOR SA.
15. Standardy jakościowe energii elektrycznej określa Rozporządzenie Ministra Gospodarki z dnia 4 maja 2007 roku (Dz.U. Nr 93 poz. 623 z 2007 r.).
- ENERGA-OPERATOR SA nie zapewnia bezprzerwowej dostawy energii do sieci elektroenergetycznej dla ww. obiektu. Należy liczyć się z możliwością przerw w dostawie energii elektrycznej. Bezprzerwową dostawę energii elektrycznej można zapewnić jedynie poprzez zainstalowanie własnego źródła energii (np. agregatu prądotwórczego, urządzenia UPS, itp.) po uprzednim uzgodnieniu warunków jego instalacji z ENERGA-OPERATOR SA Oddział w Gdańsku
16. Zawarcie umowy o przyłączenie stanowi podstawę do rozpoczęcia realizacji prac projektowych i budowlano-montażowych, na zasadach określonych w tej umowie. Projekt umowy o przyłączenie stanowi załącznik do niniejszych warunków.
17. Warunki przyłączenia są ważne 2 lata od dnia ich doręczenia.
- Po zawarciu umowy o przyłączenie warunki przyłączenia ważne są w okresie obowiązywania umowy o przyłączenie.
18. Działając na podstawie art. 7 ust. 14 ustawy z dnia 10 kwietnia 1997 roku – Prawo energetyczne (Dz. U. nr 54 poz. 348 z późn. zm.) w związku z art. 34 ust. 3 pkt 3 ustawy z dnia 7 lipca 1994 roku (Dz. U. nr 89 poz. 414 z późn. zm.) ENERGA-OPERATOR SA oświadcza, że zapewni dostawę energii dla obiektu przyłączanego:
- po przyłączeniu obiektu do sieci elektroenergetycznej na podstawie niniejszych warunków przyłączenia oraz w oparciu o umowę o przyłączenie, jaka zostanie zawarta pomiędzy Podmiotem Przyłączanym a ENERGA – OPERATOR SA,
  - po zawarciu umowy o świadczenie usług dystrybucji lub umowy kompleksowej.
- Niniejsze oświadczenie jest oświadczeniem w rozumieniu art. 34 ust. 3, pkt. 3 ustawy - Prawo budowlane.



Gackowski Marek

OPRACOWAŁ

tel. 58 527 93 41

Działu Przyłączeń



Piotr Kistowski

ZATWIERDZIŁ

- Otrzymują:
1. Wnioskodawca
  2. ENERGA-OPERATOR SA Oddział w Gdańsku Rejon Dystrybucji w Kartuzach  
ul. 3-go Maja 9, 83-300 Kartuzy

Numer P/23/080321	Miejscowość Kartuzy	Data 14-12-2023
-------------------	---------------------	-----------------

**WARUNKI PRZYŁĄCZENIA**  
**DO SIECI ELEKTROENERGETYCZNEJ ENERGA-OPERATOR SA**  
Oddział w Gdańsku

1. Przyłączany obiekt:  
Nazwa: budynek mieszkalny - jednorodzinny  
Adres (Nr działki): Warzenko, ul. -  
gm. Przodkowo, działka numer 82/45
2. Grupa przyłączeniowa: grupa V
3. Moc przyłączeniowa: 12,5 kW
4. Miejsce przyłączenia:  
GPZ - GPZ LOTNISKO [01550]  
Linia 15 kV LN 089214 [01550-17]  
Stacja SN/nn Warzenko Lipowa [80190]  
Obwód nn 200 [80190-200]  
Obiekt Obwód [nN] 200 [80190-200]
5. Miejsce dostarczania energii elektrycznej:  
zaciski prądowe na listwie zaciskowej w złączu w kierunku instalacji przyłączanej;
6. Rodzaj przyłącza: kablowe
7. Zakres prac niezbędnych do realizacji przyłączenia oraz wymagania w zakresie wyposażenia niezbędnego do współpracy z siecią:
  - 7.1. Zakres inwestycji realizowanych przez ENERGA-OPERATOR SA
    - 7.1.1. Urządzenia WN i SN:  
-
    - 7.1.2. Stacja transformatorowa:  
-
    - 7.1.3. Urządzenia nn:  
Zainstalowanie szafki pomiarowej P1-Rs/LZV/LZR/F zlokalizowanej w granicy przyłączanej działki, zasilonej linią kablową realizowaną wg warunków budowy sieci nr B/23/082528 wg projektu.
    - 7.1.4. Wyposażenie urządzeń, instalacji lub sieci, niezbędne do współpracy z siecią, do której instalacje lub sieci są przyłączane:  
-
    - 7.1.5. Zabezpieczenie sieci przed zakłóceniami elektrycznymi powodowanymi przez urządzenia, instalacje lub sieci wnioskodawcy:  
-
    - 7.1.6. Dostosowanie przyłączanych urządzeń, instalacji lub sieci do systemów sterowania dyspozytorskiego:  
-
    - 7.1.7. Demontaże:  
-
  - 7.2. Zakres inwestycji realizowanych przez Podmiot Przyłączany:  
Odbiorca wykona instalację przyłączaną w obiekcie przyłączanym do sieci elektroenergetycznej, od miejsca rozgraniczenia własności stron. Wykonanie tych czynności powinno zostać potwierdzone w "Oświadczeniu o gotowości instalacji przyłączanej". Rozdzielnice główną w przyłączanym obiekcie wykonać z tworzywa elektroizolacyjnego.
8. Wymagany stopień skompensowania mocy biemej:

*aleksander* 2 49



- tgφ QI: 0.4  
tgφ QIV: 0
9. Wymagania dotyczące układu pomiarowo-rozliczeniowego i systemu pomiarowo-rozliczeniowego:
- 9.1. Miejsce zainstalowania:  
na granicy działki
- 9.2. Rodzaj i prąd znamionowy oraz miejsce usytuowania zabezpieczenia przedlicznikowego / głównego:  
wyłącznik nadmiarowo - prądowy bez członu zwarciovego (ogranicznik mocy) o prądzie znamionowym 25 A, zainstalowane w szafce pomiarowej na granicy działki;  
układ pomiarowy: bezpośredni 3-fazowy.
- 9.3. Sposób pomiaru: bezpośredni
- 9.4. Rodzaj mierzonej energii: Energia elektryczna czynna pobrana, Straty nieobecne/ pomijalnie małe
- 9.5. Przystosowanie układu pomiarowo-rozliczeniowego do systemów zdalnego odczytu danych pomiarowych  
-
- 9.6. Wymagania dodatkowe:
- a) Dla pomiaru pośredniego lub półpośredniego, zastosować odpowiednie przekładniki i listwę kontrolno-pomiarową a w obwodach wtórnych pomiaru wykonać zabezpieczenie obwodów napięciowych liczników oraz optyczną sygnalizację zaniku napięcia.
- b) Dla poszczególnych etapów budowy przewidzieć pomiar dostosowany do poboru mocy.
- c) Urządzenia pomiarowe winny być osłonięte i przystosowane do oplombowania.
- d) Wymagania techniczne dla układów transmisji danych pomiarowych określone są w Instrukcji Ruchu i Eksploatacji Sieci Dystrybucyjnej ENERGA-OPERATOR SA
- e) inne:  
-
10. Dane dotyczące sieci oraz parametry w zakresie elektroenergetycznej automatyki zabezpieczeniowej i systemowej
- 10.1. Dotyczy sieci o napięciu do 1 kV:
- |    |   |                                 |    |
|----|---|---------------------------------|----|
| a) | Układ sieci   | TN-C                            |    |
| b) | Napięcie znamionowe sieci                                   | 0,4                             | kV |
| c) | Maksymalny prąd zwarciovowy w sieci                         | 26                              | kA |
|    | Rzeczywistą wartość prądu zwarciovowego oblicza projektant. |                                 |    |
| d) | System ochrony od porażań                                   | Samoczynne wyłączenie zasilania |    |
- 10.2. Dotyczy sieci o napięciu powyżej 1 kV:
- |    |  |                      |     |
|----|--|----------------------|-----|
| a) | Sposób pracy punktu neutralnego sieci  | -                    |     |
| b) | Napięcie znamionowe sieci  | -                    | kV  |
| c) | Prąd zwarcia doziemnego  | -                    | A   |
| d) | Czas wyłączenia zwarcia doziemnego   | -                    | s   |
| e) | Moc zwarciovowa na szynach 15 kV   | -                    | MVA |
| f) | Czas wyłączenia zwarcia wielofazowego  | -                    | s   |
|    | w stacji 110/15 kV GPZ GPZ LOTNISKO  |                      |     |
|    | Rzeczywistą wartość prądu zwarcia wielofazowego oblicza projektant na podstawie mocy zwarciovowej. |                      |     |
| g) | System ochrony od porażań  | uziemiaenie ochronne |     |
- 10.3. Inne:  
-
11. Dane znamionowe urządzeń, instalacji i sieci oraz dopuszczalne graniczne parametry ich pracy

Rodzaj urządzenia/instalacji/sieci	Napięcie znam. [kV]	Moc znam. [kW]	Prąd rozruchu [A]
------------------------------------	---------------------	----------------	-------------------

12. Inne ustalenia:
- 12.1. Dotyczy projektu budowlanego:
- 
- 12.2. Dotyczy współpracy ruchowej:
- 
- 12.3. Dotyczy umowy o przyłączenie:
- 
- 12.4. Inne wymagania:
- 
13. Użytkowane urządzenia elektryczne powinny spełniać wymagania określone w obowiązujących przepisach dotyczących kompatybilności elektromagnetycznej.
14. Przy realizacji niniejszych warunków przyłączenia należy uwzględnić wymagania określone w Instrukcji Ruchu i Eksploatacji Sieci Dystrybucyjnej obowiązującej na terenie działania ENERGA-OPERATOR SA.
15. Standardy jakościowe energii elektrycznej określa Rozporządzenie Ministra Gospodarki z dnia 4 maja 2007 roku (Dz.U. Nr 93 poz. 623 z 2007 r.).
- ENERGA-OPERATOR SA nie zapewnia bezprzerwowej dostawy energii do sieci elektroenergetycznej dla ww. obiektu. Należy liczyć się z możliwością przerw w dostawie energii elektrycznej. Bezprzerwową dostawę energii elektrycznej można zapewnić jedynie poprzez zainstalowanie własnego źródła energii (np. agregatu prądotwórczego, urządzenia UPS, itp.) po uprzednim uzgodnieniu warunków jego instalacji z ENERGA-OPERATOR SA Oddział w Gdańsku
16. Zawarcie umowy o przyłączenie stanowi podstawę do rozpoczęcia realizacji prac projektowych i budowlano-montażowych, na zasadach określonych w tej umowie. Projekt umowy o przyłączenie stanowi załącznik do niniejszych warunków.
17. Warunki przyłączenia są ważne 2 lata od dnia ich doręczenia.  
Po zawarciu umowy o przyłączenie warunki przyłączenia ważne są w okresie obowiązywania umowy o przyłączenie.
18. Działając na podstawie art. 7 ust. 14 ustawy z dnia 10 kwietnia 1997 roku – Prawo energetyczne (Dz. U. nr 54 poz. 348 z późn. zm.) w związku z art. 34 ust. 3 pkt 3 ustawy z dnia 7 lipca 1994 roku (Dz. U. nr 89 poz. 414 z późn. zm.) ENERGA-OPERATOR SA oświadcza, że zapewni dostawę energii dla obiektu przyłączanego:
- po przyłączeniu obiektu do sieci elektroenergetycznej na podstawie niniejszych warunków przyłączenia oraz w oparciu o umowę o przyłączenie, jaka zostanie zawarta pomiędzy Podmiotem Przyłączanym a ENERGA – OPERATOR SA,
  - po zawarciu umowy o świadczenie usług dystrybucji lub umowy kompleksowej.
- Niniejsze oświadczenie jest oświadczeniem w rozumieniu art. 34 ust. 3, pkt. 3 ustawy - Prawo budowlane.



Gackowski Marek

OPRACOWAŁ

tel. 58 527 93 41

Kierownik  
Działu Przyłączeń

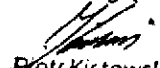

ZATWIERDZIŁ

- Otrzymują:
1. Wnioskodawca
  2. ENERGA-OPERATOR SA Oddział w Gdańsku Rejon Dystrybucji w Kartuzach  
ul. 3-go Maja 9, 83-300 Kartuzy





**Energa**  
operator

Numer P/23/080319	Miejscowość Kartuzy	Data 14-12-2023
-------------------	---------------------	-----------------

**WARUNKI PRZYŁĄCZENIA**  
DO SIECI ELEKTROENERGETYCZNEJ ENERGA-OPERATOR SA  
Oddział w Gdańsku

1. Przyłączany obiekt:  
Nazwa: budynek mieszkalny - jednorodzinny  
Adres (Nr działki): Warzenko, ul. -  
gm. Przdokowo , działka numer 82/46
2. Grupa przyłączeniowa: grupa V
3. Moc przyłączeniowa: 12.5 kW
4. Miejsce przyłączenia:  
GPZ - GPZ LOTNISKO [01550]  
Linia 15 kV LN 089214 [01550-17]  
Stacja SN/nn Warzenko Lipowa [80190]  
Obwód nn 200 [80190-200]  
Obiekt Obwód [nN] 200 [80190-200]
5. Miejsce dostarczania energii elektrycznej:  
zaciski prądowe na listwie zaciskowej w złączu w kierunku instalacji przyłączanej;
6. Rodzaj przyłącza: kablowe
7. Zakres prac niezbędnych do realizacji przyłączenia oraz wymagania w zakresie wyposażenia niezbędnego do współpracy z siecią:
  - 7.1. Zakres inwestycji realizowanych przez ENERGA-OPERATOR SA
    - 7.1.1. Urządzenia WN i SN:  
-
    - 7.1.2. Stacja transformatorowa:  
-
    - 7.1.3. Urządzenia nn:  
Zainstalowanie szafki pomiarowej P1-Rs/LZV/LZR/F zlokalizowanej w granicy przyłączanej działki, zasilonej linią kablową realizowaną wg warunków budowy sieci nr B/23/082528 wg projektu.
    - 7.1.4. Wyposażenie urządzeń, instalacji lub sieci, niezbędne do współpracy z siecią, do której instalacje lub sieci są przyłączane:  
-
    - 7.1.5. Zabezpieczenie sieci przed zakłóceniami elektrycznymi powodowanymi przez urządzenia, instalacje lub sieci wnioskodawcy:  
-
    - 7.1.6. Dostosowanie przyłączanych urządzeń, instalacji lub sieci do systemów sterowania dyspozytorskiego:  
-
    - 7.1.7. Demontaże:  
-
  - 7.2. Zakres inwestycji realizowanych przez Podmiot Przyłączany:  
Odbiorca wykona instalację przyłączaną w obiekcie przyłączanym do sieci elektroenergetycznej, od miejsca rozgraniczenia własności stron. Wykonanie tych czynności powinno zostać potwierdzone w "Oświadczeniu o gotowości instalacji przyłączanej". Rozdzielnicę główną w przyłączanym obiekcie wykonać z tworzywa elektroizolacyjnego.
8. Wymagany stopień skompensowania mocy bierniej:

*olek...*

*z y*



tgφ QIV: 0

- 70



**Energa**  
operator

Rodzaj urządzenia/instalacji/sieci	Napięcie znam. [kV]	Moc znam. [kW]	Prąd rozruchu [A]
------------------------------------	---------------------	----------------	-------------------

12. Inne ustalenia:
- 12.1. Dotyczy projektu budowlanego:
- 
- 12.2. Dotyczy współpracy ruchowej:
- 
- 12.3. Dotyczy umowy o przyłączenie:
- 
- 12.4. Inne wymagania:
- 
13. Użytkowane urządzenia elektryczne powinny spełniać wymagania określone w obowiązujących przepisach dotyczących kompatybilności elektromagnetycznej.
14. Przy realizacji niniejszych warunków przyłączenia należy uwzględnić wymagania określone w Instrukcji Ruchu i Eksploatacji Sieci Dystrybucyjnej obowiązującej na terenie działania ENERGA-OPERATOR SA.
15. Standardy jakościowe energii elektrycznej określa Rozporządzenie Ministra Gospodarki z dnia 4 maja 2007 roku (Dz.U. Nr 93 poz. 623 z 2007 r.).
- ENERGA-OPERATOR SA nie zapewnia bezprzerwowej dostawy energii do sieci elektroenergetycznej dla ww. obiektu. Należy liczyć się z możliwością przerw w dostawie energii elektrycznej. Bezprzerwową dostawę energii elektrycznej można zapewnić jedynie poprzez zainstalowanie własnego źródła energii (np. agregatu prądotwórczego, urządzenia UPS, itp.) po uprzednim uzgodnieniu warunków jego instalacji z ENERGA-OPERATOR SA Oddział w Gdańsku
16. Zawarcie umowy o przyłączenie stanowi podstawę do rozpoczęcia realizacji prac projektowych i budowlano-montażowych, na zasadach określonych w tej umowie. Projekt umowy o przyłączenie stanowi załącznik do niniejszych warunków.
17. Warunki przyłączenia są ważne 2 lata od dnia ich doręczenia.
- Po zawarciu umowy o przyłączenie warunki przyłączenia ważne są w okresie obowiązywania umowy o przyłączenie.
18. Działając na podstawie art. 7 ust. 14 ustawy z dnia 10 kwietnia 1997 roku – Prawo energetyczne (Dz. U. nr 54 poz. 348 z późn. zm.) w związku z art. 34 ust. 3 pkt 3 ustawy z dnia 7 lipca 1994 roku (Dz. U. nr 89 poz. 414 z późn. zm.) ENERGA-OPERATOR SA oświadcza, że zapewni dostawę energii dla obiektu przyłączanego:
- po przyłączeniu obiektu do sieci elektroenergetycznej na podstawie niniejszych warunków przyłączenia oraz w oparciu o umowę o przyłączenie, jaka zostanie zawarta pomiędzy Podmiotem Przyłączanym a ENERGA – OPERATOR SA,
  - po zawarciu umowy o świadczenie usług dystrybucji lub umowy kompleksowej.
- Niniejsze oświadczenie jest oświadczeniem w rozumieniu art. 34 ust. 3, pkt. 3 ustawy - Prawo budowlane.

Gackowski Marek

OPRACOWAŁ  
tel. 58 527 93 41

Kierownik  
Działu Przyłączeń

ZATWIERDZIŁ

- Otrzymują:
1. Wnioskodawca
  2. ENERGA-OPERATOR SA Oddział w Gdańsku Rejon Dystrybucji w Kartuzach  
ul. 3-go Maja 9, 83-300 Kartusy

Numer P/23/080317	Miejscowość Kartuzy	Data 14-12-2023
-------------------	---------------------	-----------------

## WARUNKI PRZYŁĄCZENIA

### DO SIECI ELEKTROENERGETYCZNEJ ENERGA-OPERATOR SA

Oddział w Gdańsku

1. Przyłączany obiekt:  
Nazwa: budynek mieszkalny - jednorodzinny  
Adres (Nr działki): Warzenko, ul. -  
gm. Przodkowo, działka numer 82/47
2. Grupa przyłączeniowa: grupa V
3. Moc przyłączeniowa: 12.5 kW
4. Miejsce przyłączenia:  
GPZ - GPZ LOTNISKO [01550]  
Linia 15 kV LN 089214 [01550-17]  
Stacja SN/nn Warzenko Lipowa [80190]  
Obwód nn 200 [80190-200]  
Obiekt Obwód [nN] 200 [80190-200]
5. Miejsce dostarczania energii elektrycznej:  
zaciski prądowe na listwie zaciskowej w złączu w kierunku instalacji przyłączanej;
6. Rodzaj przyłącza: kablowe
7. Zakres prac niezbędnych do realizacji przyłączenia oraz wymagania w zakresie wyposażenia niezbędnego do współpracy z siecią:
  - 7.1. Zakres inwestycji realizowanych przez ENERGA-OPERATOR SA
    - 7.1.1. Urządzenia WN i SN:  
-
    - 7.1.2. Stacja transformatorowa:  
-
    - 7.1.3. Urządzenia nn:  
Zainstalowanie szafki pomiarowej P1-Rs/LZV/LZR/F zlokalizowanej w granicy przyłączanej działki, zasilonej linią kablową realizowaną wg warunków budowy sieci nr B/23/082528 wg projektu.
    - 7.1.4. Wyposażenie urządzeń, instalacji lub sieci, niezbędne do współpracy z siecią, do której instalacje lub sieci są przyłączane:  
-
    - 7.1.5. Zabezpieczenie sieci przed zakłóceniami elektrycznymi powodowanymi przez urządzenia, instalacje lub sieci wnioskodawcy:  
-
    - 7.1.6. Dostosowanie przyłączanych urządzeń, instalacji lub sieci do systemów sterowania dyspozytorskiego:  
-
    - 7.1.7. Demontaże:  
-
  - 7.2. Zakres inwestycji realizowanych przez Podmiot Przyłączany:  
Odbiorca wykona instalację przyłączaną w obiekcie przyłączanym do sieci elektroenergetycznej, od miejsca rozgraniczenia własności stron. Wykonanie tych czynności powinno zostać potwierdzone w "Oświadczeniu o gotowości instalacji przyłączanej". Rozdzielnicę główną w przyłączanym obiekcie wykonać z tworzywa elektroizolacyjnego.
8. Wymagany stopień skompensowania mocy biernej:

Odebrano  
z up.

tgφ QI: 0.4

tgφ QIV: 0

9. Wymagania dotyczące układu pomiarowo-rozliczeniowego i systemu pomiarowo-rozliczeniowego:

9.1. Miejsce zainstalowania:

na granicy działki

9.2. Rodzaj i prąd znamionowy oraz miejsce usytuowania zabezpieczenia przedlicznikowego / głównego:

wyłącznik nadmiarowo - prądowy bez członu zwarciovego (ogranicznik mocy) o prądzie znamionowym 25 A, zainstalowane w szafce pomiarowej na granicy działki;

układ pomiarowy: bezpośredni 3-fazowy.

9.3. Sposób pomiaru: bezpośredni

9.4. Rodzaj mierzonej energii: Energia elektryczna czynna pobrana, Straty nieobecne/ pomijalnie małe

9.5. Przystosowanie układu pomiarowo-rozliczeniowego do systemów zdalnego odczytu danych pomiarowych

-

9.6. Wymagania dodatkowe:

a) Dla pomiaru pośredniego lub półpośredniego, zastosować odpowiednie przekładniki i listwę kontrolno-pomiarową a w obwodach włomych pomiaru wykonać zabezpieczenie obwodów napięciowych liczników oraz optyczną sygnalizację zaniku napięcia.

b) Dla poszczególnych etapów budowy przewidzieć pomiar dostosowany do poboru mocy.

c) Urządzenia pomiarowe winny być osłonięte i przystosowane do oplombowania.

d) Wymagania techniczne dla układów transmisji danych pomiarowych określone są w Instrukcji Ruchu i Eksploatacji Sieci Dystrybucyjnej ENERGA-OPERATOR SA

e) inne:

-

10. Dane dotyczące sieci oraz parametry w zakresie elektroenergetycznej automatyki zabezpieczeniowej i systemowej

10.1. Dotyczy sieci o napięciu do 1 kV:

a)	Układ sieci	TN-C	
b)	Napięcie znamionowe sieci	0,4	kV
c)	Maksymalny prąd zwarciov w sieci	26	kA
	Rzeczywistą wartość prądu zwarciovego oblicza projektant.		
d)	System ochrony od porażen	Samoczynne wyłączenie zasilania	

10.2. Dotyczy sieci o napięciu powyżej 1 kV:

a)	Sposób pracy punktu neutralnego sieci	-	
b)	Napięcie znamionowe sieci	-	kV
c)	Prąd zwarcia doziemnego	-	A
d)	Czas wyłączenia zwarcia doziemnego	-	s
e)	Moc zwarciov na szynach 15 kV	-	MVA
f)	Czas wyłączenia zwarcia wielofazowego	-	s

w stacji 110/15 kV GPZ GPZ LOTNISKO

Rzeczywistą wartość prądu zwarcia wielofazowego oblicza projektant na podstawie mocy zwarciov.

g) System ochrony od porażen

uziemiaenie ochronne

10.3. Inne:

-

11. Dane znamionowe urządzeń, instalacji i sieci oraz dopuszczalne graniczne parametry ich pracy





**Energa**  
operator

Rodzaj urządzenia/instalacji/sieci	Napięcie znam. [kV]	Moc znam. [kW]	Prąd rozruchu [A]
------------------------------------	---------------------	----------------	-------------------

12. Inne ustalenia:
- 12.1. Dotyczy projektu budowlanego:
- 
- 12.2. Dotyczy współpracy ruchowej:
- 
- 12.3. Dotyczy umowy o przyłączenie:
- 
- 12.4. Inne wymagania:
- 
13. Użytkowane urządzenia elektryczne powinny spełniać wymagania określone w obowiązujących przepisach dotyczących kompatybilności elektromagnetycznej.
14. Przy realizacji niniejszych warunków przyłączenia należy uwzględnić wymagania określone w Instrukcji Ruchu i Eksploatacji Sieci Dystrybucyjnej obowiązującej na terenie działania ENERGA-OPERATOR SA.
15. Standardy jakościowe energii elektrycznej określa Rozporządzenie Ministra Gospodarki z dnia 4 maja 2007 roku (Dz.U. Nr 93 poz. 623 z 2007 r.).
- ENERGA-OPERATOR SA nie zapewnia bezprzerwowej dostawy energii do sieci elektroenergetycznej dla ww. obiektu. Należy liczyć się z możliwością przerw w dostawie energii elektrycznej. Bezprzerwową dostawę energii elektrycznej można zapewnić jedynie poprzez zainstalowanie własnego źródła energii (np. agregatu prądotwórczego, urządzenia UPS, itp.) po uprzednim uzgodnieniu warunków jego instalacji z ENERGA-OPERATOR SA Oddział w Gdańsku
16. Zawarcie umowy o przyłączenie stanowi podstawę do rozpoczęcia realizacji prac projektowych i budowlano-montażowych, na zasadach określonych w tej umowie. Projekt umowy o przyłączenie stanowi załącznik do niniejszych warunków.
17. Warunki przyłączenia są ważne 2 lata od dnia ich doręczenia.
- Po zawarciu umowy o przyłączenie warunki przyłączenia ważne są w okresie obowiązywania umowy o przyłączenie.
18. Działając na podstawie art. 7 ust. 14 ustawy z dnia 10 kwietnia 1997 roku – Prawo energetyczne (Dz. U. nr 54 poz. 348 z późn. zm.) w związku z art. 34 ust. 3 pkt 3 ustawy z dnia 7 lipca 1994 roku (Dz. U. nr 89 poz. 414 z późn. zm.) ENERGA-OPERATOR SA oświadcza, że zapewni dostawę energii dla obiektu przyłączanego:
- po przyłączeniu obiektu do sieci elektroenergetycznej na podstawie niniejszych warunków przyłączenia oraz w oparciu o umowę o przyłączenie, jaka zostanie zawarta pomiędzy Podmiotem Przyłączanym a ENERGA – OPERATOR SA,
  - po zawarciu umowy o świadczenie usług dystrybucji lub umowy kompleksowej.
- Niniejsze oświadczenie jest oświadczeniem w rozumieniu art. 34 ust. 3, pkt. 3 ustawy - Prawo budowlane.

Gackowski Marek

OPRACOWAŁ

tel. 58 527 93 41

Kierownik  
Działu Przyłączeń

Piotr Kistowski  
ZATWIERDZIŁ

- Otrzymują:
1. Wnioskodawca
  2. ENERGA-OPERATOR SA Oddział w Gdańsku Rejon Dystrybucji w Kartuzach  
ul. 3-go Maja 9, 83-300 Kartusy

Kartuzy, dn. 11.12.2024 r.

STAROSTA KARTUSKI

Znak sprawy: G.6630.2233.2024.MB

**ODPIS**  
**PROTOKOŁU Z NARADY KOORDYNACYJNEJ**  
**zakończonej w dniu 11.12.2024 r.**  
**w sprawie usytuowania projektowanej sieci uzbrojenia terenu**

Na podstawie art. 28b ustawy z dnia 17 maja 1989 r. Prawo geodezyjne i kartograficzne (j.t. Dz. U. z 2024 r. poz. 1151 z późn. zm.)

Przedmiot narady:	-PROJEKT SIECI ELEKTROENERGETYCZNEJ-
Lokalizacja:	Gmina: Przodkowo, Obręb: Warzenko, dz.: 73, 82/5, 82/41, 82/42, 82/43, 82/44, 82/45, 82/46, 82/47, 82/48
Wnioskodawca:	NARLOCH PAWEŁ ul. Słowackiego 28, 83-400 Kościerzyna
Inwestor:	ENERGA OPERATOR S.A. ODDZIAŁ W GDAŃSKU ul. Marynarki Polskiej 130, 80-857 Gdańsk
Projektant:	RAFAŁ GRUCHAŁA-WĘSIERSKI Inne upr.: budowlane: POM/0169/PWBE/17
Przewodniczący:	Karolina Burandt-Karczewska Kierownik Referatu Uzgadniania Dokumentacji Projektowej
Sposób przeprowadzenia narady:	elektroniczny
Data wpływu:	28.11.2024 r.

**Lista uczestników narady koordynacyjnej wraz z uwagami**

Lp.	Nazwa instytucji Sposób uczestnictwa	Stanowisko Uwagi	Imię i nazwisko uczestnika
1	ENERGA OPERATOR S.A. ODDZIAŁ W GDAŃSKU ul. Marynarki Polskiej 130 80-557 Gdańsk elektroniczny	<b>Stanowisko pozytywne</b> Projekt należy dodatkowo uzgodnić w EOP za zgodność trasy z koncepcją i wytycznymi.	Wojciech Kwidziński
2	ENERGA OŚWIETLENIE Sp. z o.o.  ul. Rzemieślnicza 17/19 81-855 Sopot elektroniczny	<b>Uczestnik nieobecny na naradzie</b>	
3	Hawe Telekom Sp. z o.o. w restrukturyzacji ul. Francesca Nulla 2 00-486 Warszawa elektroniczny	<b>Uczestnik nieobecny na naradzie</b>	
4		<b>Uczestnik nieobecny na naradzie</b>	

Dokument wygenerował(a): Karolina Burandt-Karczewska, dn. 11-12-2024 12:19:50  
Jeżeli dokument jest wystawiony elektronicznie, to nie wymaga podpisu analogowego ani pieczęci, lecz wymaga podpisu elektronicznego.  
Uwaga: podpis elektroniczny jest niewidoczny – można go zweryfikować tylko odpowiednim programem

	<b>MULTIMEDIA POLSKA S.A.</b> ul. Kościerska 10b 83-300 Kartusy elektroniczny		
5	<b>NETIA S.A.</b> ul. Poleczki 13, 02-822 Warszawa adres korespondencyjny: ul. Arkońska 6/A4, 80-387 Gdańsk elektroniczny	<b>Stanowisko pozytywne</b>	Krzysztof Osiecki
6	<b>NETIA S.A. TK Telekom</b> ul. Poleczki 13 02-822 Warszawa elektroniczny	Bez uwag. <b>Stanowisko pozytywne</b>	Jacek Michniak
7	<b>ORANGE POLSKA S.A.</b> Dział Ewidencji i Zarządzania Danymi o Infrastrukturze Olsztyn  Aleja Grunwaldzka 110, 80- 244 Gdańsk elektroniczny	<b>Uczestnik nieobecny na naradzie</b>	
8	<b>Polska Spółka Gazownictwa Sp. z o.o. Oddział Zakład Gazowniczy w Gdańsku</b>  ul. Wałowa 41/43 80-856 Gdańsk Gazownia w Żukowie ul. 3-Maja 25A 83-330 Żukowo elektroniczny	<b>Stanowisko pozytywne</b>	Wojciech Kolka
9	<b>Polskie Sieci Elektroenergetyczne S.A.</b> ul. Warszawska 165 05-520 Konstancin-Jeziorna elektroniczny	<b>Stanowisko pozytywne</b>	Marcin Wiśniewski
10	<b>PRZEWODNICZĄCY NARADY KOORDYNACYJNEJ</b> elektroniczny	<b>Stanowisko pozytywne z uwagami</b> W miejscu skrzyżowania i zbliżenia do sieci uzbrojenia terenu oraz znaków granicznych, objętych ochroną na podstawie art. 38 ustawy Prawo Geodezyjne i Kartograficzne oraz art. 152 ustawy Kodeks Cywilny, prace ziemne wykonywać ręcznie z zachowaniem szczególnej ostrożności. W przypadku naruszenia znaków granicznych zobowiązuje się inwestora do ich wznowienia przez uprawnionego geodetę z zachowaniem obowiązujących standardów technicznych.	Karolina Burandt- Karczewska
11	<b>REGIONALNE CENTRUM INFORMATYKI GDYNIA</b> ul. Strażacka 2-8 81-660 Gdynia elektroniczny	<b>Uczestnik nieobecny na naradzie</b>	
12	<b>URZĄD GMINY PRZODKOWO</b>  ul. Kartuska 21 83-304 Przodkowo	<b>Uczestnik nieobecny na naradzie</b>	

Dokument wygenerował(a): Karolina Burandt-Karczewska, dn. 11-12-2024 12:19:50

Jeżeli dokument jest wystawiony elektronicznie, to nie wymaga podpisu analogowego ani pieczęci, lecz wymaga podpisu elektronicznego.

Uwaga: podpis elektroniczny jest niewidoczny – można go zweryfikować tylko odpowiednim programem

	elektroniczny		
13	WNIOSKODAWCA elektroniczny	Uczestnik nieobecny na naradzie	

Nieobecność na naradzie koordynacyjnej podmiotu należycie zawiadomionego o jej miejscu i terminie nie stanowi przeszkody do jej przeprowadzenia. Przyjmuje się, że podmiot ten nie składa zastrzeżeń do usytuowania projektowanej sieci uzbrojenia terenu przedstawionego w planie sytuacyjnym.

Z upoważnienia Starosty Kartuskiego  
Karolina Burandt-Karczewska  
Kierownik Referatu Uzgadniania Dokumentacji  
Projektowej

Podpis jest prawidłowy  
Dokument podpisany przez Karolina Burandt-Karczewska  
Data: 2024.12.11 12:20:44 CET



.....  
Podpis przewodniczącego narady

- POUCZENIE:
1. Przedstawiciele instytucji zostali zawiadomieni o sposobie, terminie i miejscu przeprowadzenia narady koordynacyjnej zgodnie z ustawą Prawo geodezyjne i kartograficzne (t.j. Dz. U. z 2024 r. poz.1151 z późn. zm.). W myśl art. 28b ust. 3 pkt 4 tej ustawy w naradzie koordynacyjnej mogą wziąć udział również inne podmioty, które mogą być zainteresowane rezultatami narady koordynacyjnej, w szczególności zarządzające terenami zamkniętymi, w przypadku sytuowania części projektowanych sieci na tych terenach.
  2. Znaki geodezyjne, urządzenia zabezpieczające te znaki oraz budowle triangulacyjne podlegają ochronie w myśl art. 15 ustawy Prawo geodezyjne i kartograficzne (t.j. Dz. U. z 2024 r. poz.1151 z późn. zm.).



## DECYZJA

Na podstawie art. 39 ust.3 i 3a ustawy z dnia 21 marca 1985 r. o drogach publicznych (t.j. Dz.U. z 2023 r. poz. 645), § 2 ust.1 rozporządzenia Rady Ministrów z dnia 1 czerwca 2004 r. w sprawie określenia warunków udzielania zezwolenia na zajęcie pasa drogowego (Dz.U. Nr 140, poz. 1481) oraz art. 104 Ustawy z dn. 14 czerwca 1960 r. – Kodeksu Postępowania Administracyjnego (t.j. Dz.U. z 2023 r. poz. 775), po rozpatrzeniu wniosku złożonego przez: złożonego przez ENERGA OPERATOR S.A. O/Gdańsk, ul. Marynarki Polskiej 130, 80-557 Gdańsk, reprezentowanej przez pełnomocnika: Karolina Landowska, KP PROJEKT S.C Karolina Landowska Paweł Narloch, ul. Moniuszki 7/8, 83-400 Kościerzyna o uzgodnienie projektu budowy linii kablowej nn 0,4 kV do dz. nr 82/43, 82/44, 82/45, 82/46, 82/47, 82/48 w msc. Warzenko:

- zezwalam na umieszczenie w pasie drogowym drogi gminnej nr ewid. gr. 82/5 i 73 w msc. Warzenko, obręb Warzenko urządzeń infrastruktury technicznej niezwiązanych z potrzebami zarządzania drogami lub potrzebami ruchu drogowego w celu projektu budowy linii kablowej nn 0,4 kV, zgodnie z projektem z dnia 28.10.2024 r (data wpływu: 31.10.2024 r.)

1. Opieczątowany przez Gminę Przodkowo projekt (zał. Nr 1) stanowi graficzną część rozstrzygnięcia
  2. Zobowiązuje się inwestora przed przystąpieniem do prowadzenia robót w pasie drogowym do wystąpienia do zarządcy drogi o wydanie decyzji zezwalającej na prowadzenie robót w pasie drogowym na podstawie art. 40 cyt. ustawy i ustalenie za powyższe opłaty oraz decyzji ustalającej opłatę za umieszczenie w pasie drogowym urządzeń niezwiązanych z potrzebami zarządzania drogami lub potrzebami ruchu drogowego pod rygorem zastosowania art. 162 kpa.
  3. Ustala się następujące warunki zezwolenia:
    1. powiadomić tutejszy Urząd o rozpoczęciu prac
    2. po zakończeniu inwestycji przywrócić teren do stanu pierwotnego,
    3. trasę linii energetycznej w drodze gminnej zasypać tłuczniem frakcji 8-16, następnie zagęścić i zawałować
  4. w miejscach kolizji z siecią wodociagową przejście kablem energetycznym wykonać w rurze osłonowej.
  5. w przypadku uszkodzenia jakichkolwiek elementów konstrukcyjnych (np. kostka betonowa, obrzeża, jezdnia, rów odwadniający, przepust itp.) należy dokonać wymiany uszkodzonych elementów na nowe, pełnowartościowe
  6. zawiadomić tutejszy Urząd o dokonywaniu czynności odbiorowych,
  7. na wykonane prace ziemne wykonawca udziela 36 miesięcznej gwarancji,
  8. w przypadku modernizacji dróg, przełożenie linii energetycznej będzie dokonane na koszt inwestora ENERGA-OPERATOR S.A. O/Gdańsk,
  9. zachować wszelkie parametry zawarte w projekcie
  10. wszelkie roboty prowadzone w pasie drogowym należy realizować w terminie od 1 marca do 30 listopada
4. Niniejsza decyzja nie stanowi pozwolenia na prowadzenie robót w pasie drogowym. Zezwolenie takie w formie decyzji administracyjnej zgodnie z przepisami ustawy z dnia 21 marca 1985 r o drogach publicznych (t.j. Dz.U. z 2023 r. poz. 645) należy uzyskać w Urzędzie Gminy Przodkowo



5. Niniejsza decyzja stanowi podstawę do oświadczenia przez Inwestora o posiadanym prawie do dysponowania gruntem pasa drogowego na cele budowlane, w zakresie działek wymienionych na wstępie decyzji oraz zgodnie z przedmiotowym projektem.
6. Gmina Przodkowo wyraża zgodę na usytuowanie obiektów budowlanych w działce gminnej, nr ewid. gr. 82/5 i 73 w msc. Warzenko obręb Warzenko, nie spełniających wymogów określonych w art. 43 ust. 1 ustawy z dnia 21 marca 1985 r. o drogach publicznych.

## UZASADNIENIE

Zgodnie z art. 39 ust. 1 pkt 1 ustawy o drogach publicznych zabronione jest lokalizowanie obiektów i urządzeń infrastruktury technicznej niezwiązanych z potrzebami zarządzania drogami lub potrzebami ruchu drogowego. Wyjątek stanowi zapis ust. 3 cyt. przepisu, zgodnie z którym w szczególnie uzasadnionych przypadkach umieszczanie w pasie drogowym urządzeń niezwiązanych z potrzebami ruchu drogowego może nastąpić wyłącznie za zezwoleniem właściwego zarządcy drogi, jak w przedmiotowej sprawie. W uznaniu organu I instancji w niniejszej sprawie zachodzą przesłanki określone w art. 39 ust. 3 ustawy uzasadniające wyrażenie zgody na lokalizowanie w pasie drogowym drogi gminnej w/w/ urządzeń. Niniejsza decyzja ważna jest do 07.11.2025 r.

## POU C Z E N I E

Od niniejszej decyzji służy Stronom odwołanie w terminie 14 dni od dnia doręczenia do samorządowego Kolegium Odwoławczego w Gdańsku, ul. Podwale Przedmiejskie 30, za pośrednictwem Wójta Gminy Przodkowo.

Inwestor przed rozpoczęciem robót budowlanych jest zobowiązany do:

- a) uzyskania pozwolenia na budowę lub zgłoszenia budowy albo wykonania robót budowlanych

z up. Wójta  
Marek Mazur  
p.o. Kierownika Urzędu Gminy Przodkowo

Otrzymują:

- 1) KP PROJEKT S.C Karolina Landowska Paweł Narloch, ul. Moniuszki 7/8, 83-400 Kościerzyna
- 2) a/a

Potwierdzam odbiór decyzji ..... dnia .....



**DECYZJA**  
**o ustaleniu lokalizacji inwestycji celu publicznego**

Na podstawie art. 4 ust.2 pkt 1 i art. 50 ust.1 Ustawy z dnia 27 marca 2003 r. o planowaniu i zagospodarowaniu przestrzennym (t.j. Dz.U. z 2024 r. poz. 1130) oraz na podstawie art. 104 ustawy z dnia 14 czerwca 1960 r. Kodeks postępowania administracyjnego (t.j. Dz. U. z 2024 r. poz. 572), po rozpatrzeniu wniosku: Energi-Operator S.A., Oddział w Gdańsku, 80-557 Gdańsk, ul. Marynarki Polskiej 130, w imieniu której występuje pełnomocniczka: p. Karolina Landowska (data wpływu: 31.10.2024 r.)

**ustala się warunki lokalizacji inwestycji celu publicznego dla inwestycji:**  
**Budowa linii elektroenergetycznej kablowej nn0,4kV, na terenie działek nr 82/5, 82/41, 82/42, 82/43, 82/44, 82/45, 82/46, 82/47, 82/48, obręb ewidencyjny Warzenko, gmina Przodkowo**

**1.0. Rodzaj inwestycji:**

Obiekty infrastruktury technicznej

**2.0. Funkcje zabudowy i zagospodarowanie terenu:**

Budowa linii elektroenergetycznej kablowej nn0,4kV

**3.0. Ustalenia dotyczące warunków i wymagań kształtowania ładu przestrzennego**

3.1. Nie określa się.

**4.0. Ustalenia dotyczące ochrony środowiska, przyrody i krajobrazu**

4.1. Przedmiotowa inwestycja winna być projektowana, realizowana i użytkowana zgodnie z przepisami z zakresu ochrony środowiska, m.in. Ustawy z dn. 27 kwietnia 2001 – Prawo Ochrony Środowiska (t.j. Dz.U. z 2024r. poz. 54).

4.2. Teren położony jest poza terenami podlegającymi ochronie na podstawie ustawy o ochronie przyrody.

4.3. Przy przejściach infrastruktury w sąsiedztwie drzew należy:

- prace ziemne związane z przebudową wykonywać w sposób nie szkodzący zieleni wysokiej
- na czas trwania prac budowlanych zabezpieczyć drzewa, które nie podlegają wycince
- prace ziemne prowadzić poza okresem intensywnej wegetacji drzew
- po wykonaniu prac przywrócić teren do stanu pierwotnego

4.4. Usunięcie drzew lub krzewów musi być poprzedzone wydaniem decyzji zezwalającej, zgodnie z art. 83 ustawy z dnia 16 kwietnia 2004 r. o ochronie przyrody (t.j. Dz.U. z 2023 r. poz. 1336).

**5.0. Ustalenia dotyczące ochrony dziedzictwa kulturowego i zabytków oraz ochrony dóbr kultury współczesnej**

5.1. Teren nie jest objęty formami ochrony zabytków, o których mowa w art. 7 ustawy z dnia 23 lipca 2003 r. o ochronie zabytków i opiece nad zabytkami (t.j. Dz.U. z 2024 r. poz. 1292) ani ujęta w gminnej ewidencji zabytków.

**6.0. Ustalenia dotyczące obsługi w zakresie komunikacji i infrastruktury technicznej**

6.1. Wszelkie prace w pasach drogowych należy uzgodnić z ich zarządcami (właścicielami).

6.2. Gospodarowanie odpadami: przewidzieć pojemniki służące do czasowego gromadzenia odpadów stałych (na czas budowy)

6.3. Wszelkie kolizje projektowanej inwestycji z istniejącą infrastrukturą należy eliminować na warunkach i w uzgodnieniu z jej gestorem.

**7.0. Ustalenie wymagań dotyczących ochrony interesów osób trzecich**

7.1. Roboty budowlane należy prowadzić, w miarę możliwości, w sposób zapewniający zachowanie istniejących na terenie działek sieci infrastruktury technicznej.

7.2. Przebudowa sieci możliwa jest na warunkach określonych przez gestorów sieci

7.3. W przypadku wystąpienia kolizji i istniejącymi sieciami infrastruktury technicznej należy je przebudować lub dostosować do nowych warunków zabudowy, w uzgodnieniu z gestorem sieci.

7.4. Wejście na teren nieruchomości wymaga porozumienia z jego dysponentami, uporządkowania i przywrócenia poprzednich walorów gruntu oraz wypłacenia ustalonych umową odszkodowań.

**8.0. Ustalenia dotyczące granic i sposób zagospodarowania terenów podlegających ochronie, ustalonych na podstawie odrębnych przepisów, w tym terenów górniczych, a także narażonych na niebezpieczeństwo powodzi oraz zagrożonych osuwaniem się mas ziemnych**

8.1. Przedmiotowy teren położony jest w strefie podejścia samolotów do lotniska.



### **9.0. Linie rozgraniczające teren inwestycji**

Granice terenu objętego decyzją oznaczono na mapie zasadniczej w skali 1:1000 stanowiącej załącznik nr 1 do niniejszej decyzji.

### **Zgodnie z postanowieniem Ref. Gospodarki Komunalnej Nr GK.6733.48.2024 z dn. 16.12.2024r.:**

- poinformować tutejszy urząd o rozpoczęciu prac,
- przywrócić teren do stanu poprzedniego,
- zawiadomić tutejszy urząd o dokonywaniu czynności odbiorowych,
- w miejscach kolizji z siecią wod-kan przejścia wykonać w rurze osłonowej,
- trasę lokalizować max. poza pasem drogowym, natomiast w przypadku wystąpienia konieczności lokalizacji urządzeń w pasie drogowym należy uwzględnić żądania Gminy Przodkowo, a także wymagana jest jej akceptacja przez zarządcę drogi,
- przejścia poprzeczne podziemne winny być zbliżone do kąta prostego,
- projekt musi obejmować rozwiązania konstrukcyjne odbudowy drogi (np. jezdnia, pobocza, chodniki, cieki, koryta ściekowe, itp.), które należy wykonać na etapie realizacji inwestycji.

### **UZASADNIENIE**

Z przeprowadzonej analizy stanu faktycznego i prawnego oraz warunków zagospodarowania terenu wynikających z przepisów odrębnych wynika, iż możliwe jest wydanie decyzji o ustaleniu lokalizacji celu publicznego, gdyż w rozpatrywanym przypadku:

- spełnione są wymogi prawne
- nie występuje sprzeczność zamierzenia z przepisami odrębnymi.

Projekt niniejszej decyzji został uzgodniony z:

- 1) Państwowym Powiatowym Inspektorem Sanitarnym (art. 53 ust. 4 pkt 2a; pod względem wymagań higienicznych i zdrowotnych) – organ nie zajął stanowiska w ww. sprawie.
- 2) Wydz. Rolnictwa i Ochrony Środowiska Starostwa Powiatowego w Kartuzach (art. 53 ust. 4 pkt 6; w sprawach ochrony gruntów rolnych i leśnych) – uzg. nr OŚ.6123.2975.2024.KM z dn. 16.12.2024 r. – organ nie zajął stanowiska w ww. sprawie.
- 3) Zarządem Zlewni (art. 53 ust. 4 pkt 6; w sprawach melioracji wodnych) – organ nie zajął stanowiska w ww. sprawie.
- 4) zarządcą drogi gminnej (art. 53 ust. 4 pkt 9; w odniesieniu do obszarów przyległych do pasa drogowego) – uzg. nr GK.6733.48.2024 z dn. 16.12.2024 r. – zaopiniowano z uwagami.

Uwagi wniesione przez organy zostały uwzględnione w treści niniejszej decyzji. Biorąc powyższe pod uwagę, orzeczono jak w sentencji decyzji.

### **POUCZENIE**

Niniejsza decyzja nie rodzi praw do terenu oraz nie narusza prawa własności i uprawnień osób trzecich. Wnioskodawcy, który nie uzyskał prawa dysponowania gruntem na cele budowlane, nie przysługuje roszczenie o zwrot nakładów poniesionych w związku z otrzymaniem niniejszej decyzji. Od niniejszej decyzji służy stronom prawo wniesienia odwołania do Samorządowego Kolegium Odwoławczego w Gdańsku za pośrednictwem Wójta Gminy Przodkowo w terminie 14 dni od daty jej doręczenia. Przed upływem terminu do wniesienia odwołania strona może zrzec się prawa do wniesienia odwołania wobec organu administracji, której wydał decyzję art. 127a ustawy – Kodeks postępowania administracyjnego). Z dniem doręczenia organowi administracji publicznej oświadczenia o zrzeczeniu się prawa do wniesienia odwołania przez ostatnią ze stron postępowania, decyzja staje się ostateczna i prawomocna. Wydanie decyzji nie przesądza o możliwości uzyskania pozwolenia na budowę.

Projekt decyzji opracowała mgr inż. arch. Ewa Pierkowska

### **Załączniki:**

1. Załącznik graficzny w skali 1:1000 - załącznik nr 1.
2. Wyniki analizy warunków i zasad zagospodarowania terenu oraz jego zabudowy wynikających z przepisów odrębnych oraz analiza formalno-prawna – załącznik nr 2.

### **Otrzymują:**

1. strony postępowania
2. a/a

Opłatę Skarbową w kwocie 598,00 zł dokonano pokwitowaniem z dnia 28.10.2024 r.

zgodnie z cz. 1 kol I ust. 8 ustawy o opłacie skarbowej z dn. 16.11.2006 r. /t.j. Dz. U. z 2022 roku, poz. 2142 ze zm.

z up. Wójta  
**Arkadiusz Migon**  
Kierownik Referatu Planowania  
Przestrzennego i Ochrony Środowiska

OZNACZENIA GRAFICZNE:

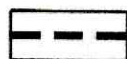

linie rozgraniczające teren inwestycji

z up. Wójta

Arkadiusz Miś  
Kierownik Referatu Planowania  
Przestrzennego i Ochrony Środowiska

Załącznik nr 1 do decyzji  
Wójta Gminy Przodkowo  
nr PL.6733.48.2024  
z 17.01.2025.....  
skala 1:1000

Mapa zasadnicza, Skala 1:1000  
G.6640.10161.2024

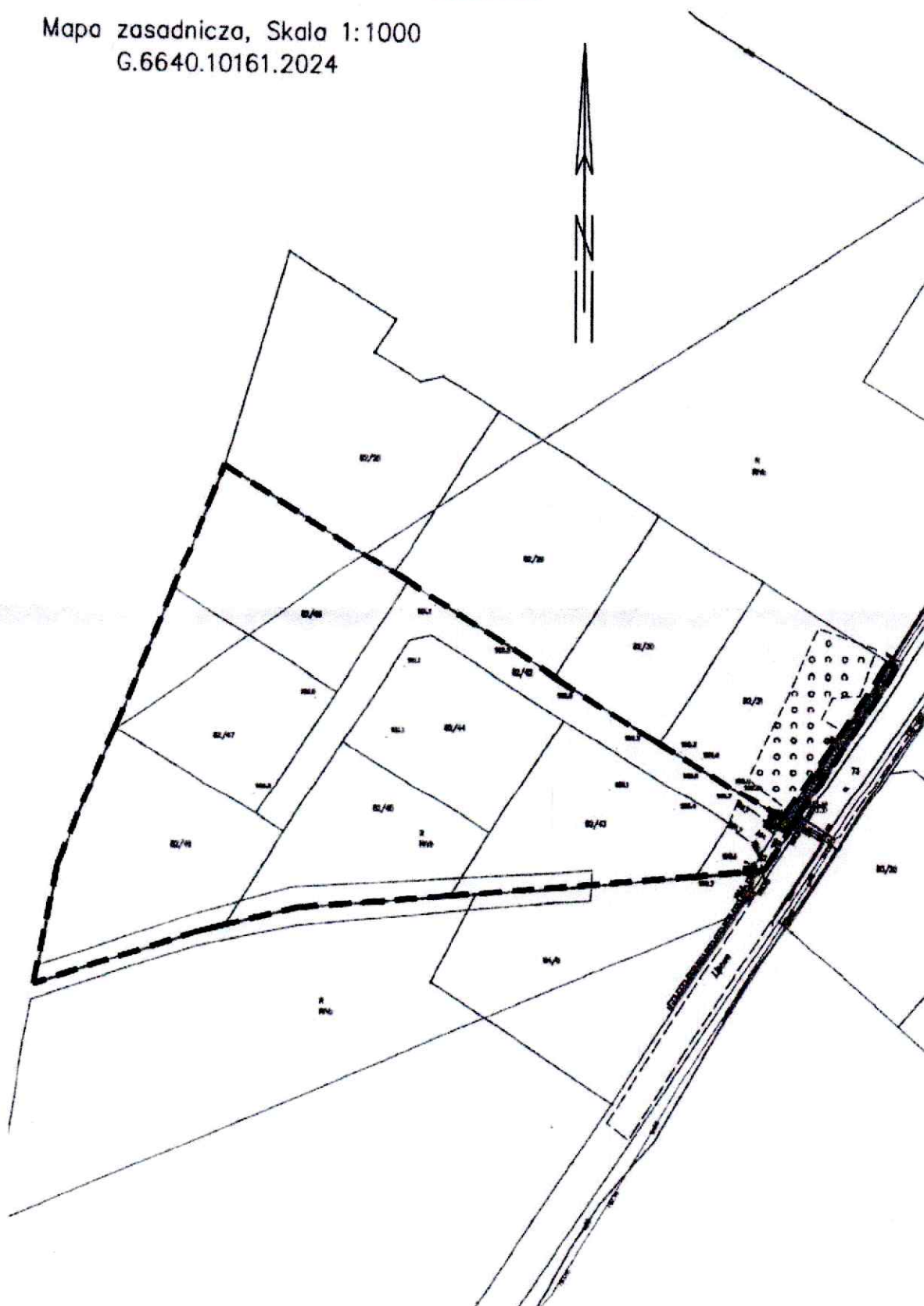



z up. Wójta  
*Arkadiusz Miota*  
Kierownik Referatu Planowania  
Przestrzennego i Ochrony Środowiska

WÓJT GMINY PRZODKOWO  
83-304 Przodkowo  
ul. Kartuska 21

Załącznik nr 2  
do decyzji nr PL.6733.48.2024

### WYNIKI ANALIZY

warunków i zasad zagospodarowania terenu oraz jego zabudowy wynikających z przepisów odrębnych oraz analiza formalno – prawna w postępowaniu o wydanie decyzji o ustaleniu lokalizacji inwestycji celu publicznego zgodnie z art. 4 ust.2 pkt 1, art. 53 ust.3 Ustawy z dnia 27 marca 2003 r. o planowaniu i zagospodarowaniu przestrzennym (t.j. Dz.U. z 2024 r. poz. 1130).

#### A. ANALIZA STANU FAKTYCZNEGO TERENU OBJĘTEGO WNIOSKIEM

1. Wnioskodawca: Energa-Operator S.A., Oddział w Gdańsku, 80-557 Gdańsk, ul. Marynarki Polskiej 130
2. Pełnomocniczka: Karolina Landowska
3. Przedmiot wniosku: budowa linii elektroenergetycznej kablowej nn0,4kV
4. Lokalizacja: dz. nr 82/5, 82/41, 82/42, 82/43, 82/44, 82/45, 82/46, 82/47, 82/48, obręb ewidencyjny Warzenko, gmina Przodkowo

#### B. ANALIZA WARUNKÓW ORAZ ZASAD ZAGOSPODAROWANIA TERENU WYNIKAJĄCYCH Z PRZEPISÓW ODRĘBNYCH

w zakresie:

1. Warunków i wymagań kształtowania ładu przestrzennego – nie określa się
2. Ochrony środowiska i zdrowia ludzi
  - a) Ustawa z dnia 16 kwietnia 2004 r. o ochronie przyrody (t.j. Dz.U. z 2023 r. poz. 1336): teren położony jest poza terenami podlegającymi ochronie na podstawie ustawy o ochronie przyrody.
  - b) Ustawa z dnia 03 lutego 1995 r. o ochronie gruntów rolnych i leśnych (t.j. Dz.U. z 2024 r. poz. 82) Stan ewidencji gruntów:
    - dz.nr 82/41, 82/42, 82/44: RIVb
    - dz.nr 82/43, 82/45, 82/46: RIVb, Lzr-RIVb,
    - dz.nr 82/47, 82/48: RIVb, RV,
    - dz.nr 82/5: dr.Zgodnie z art. 7 ustawy z dnia 3 lutego 1995 r. o ochronie gruntów rolnych i leśnych (t.j. Dz.U. z 20212 r. poz. 2409) teren nie wymaga uzyskania zgody na zmianę przeznaczenia gruntów rolnych na cele nierolnicze.
3. Ochrony dziedzictwa kulturowego i zabytków oraz dóbr kultury współczesnej – Ustawa z dnia 23 lipca 2003 r. o ochronie zabytków i opiece nad zabytkami (t.j. Dz.U. z 2024 r. poz. 1292): nie dotyczy.
4. Obsługi w zakresie infrastruktury technicznej i komunikacji – nie określa się
5. Wymagań dotyczących ochrony interesów osób trzecich
  - roboty budowlane należy prowadzić w sposób zapewniający zachowanie istniejących na terenie działek sieci infrastruktury technicznej.
  - przebudowa sieci możliwa jest na warunkach ustalonych przez gestorów sieci
  - wejście na teren nieruchomości wymaga porozumienia z jego dysponentami, uporządkowania i przywrócenia poprzednich walorów gruntu oraz wypłacenia ustalonych umową odszkodowań.
6. Ochrony obiektów budowlanych na terenach górniczych – nie dotyczy

Opracowała mgr inż. arch. Ewa Pieńkowska

## 28. Opinia geotechniczna

Projektowane urządzenia posadowione będą na gruntach zaliczonych do I kategorii geotechnicznej. Przedmiotowa inwestycja określona w zakresie opracowania, została zaprojektowana na podstawie przyjętych warunków gruntowych: jednorodne grunty nośne z poziomem wody gruntowej poniżej poziomu posadowienia i nie wymaga wykonania badań geotechnicznych.

## 29. Zestawienie danych na umieszczenie urządzeń w pasie drogowym

Działka nr **73, 82/5** – zarządca nieruchomości: **Gmina Przodkowo**

lp	Urządzenie	typ	D/S [m/mm <sup>2</sup> ]	Długość [m]	S [m <sup>2</sup> ]
1	Kabel	YAKXS 4x120	0,0369	6	0,22
2	Rura osłonowa	SRS-110	0,11	2	0,22
3	Złącze kablowe	KRSN-00	0,1	1 [kpl.]	0,10
				<b>RAZEM</b>	<b>0,54</b>

## 30. Kolizje/skrzyżowania

Projektowana linia kablowa nn 0,4kV będzie krzyżować się z siecią gazową.

## 31. Ingerencja w zielenią wysoką – nie dotyczy

## 32. Ochrona konserwatorska – nie dotyczy

## 33. Opis zagospodarowania terenu

34. Projektuje się wykonanie linii kablowej nn 0,4kV typu YAKXS 4x120mm<sup>2</sup> poprzez wykonanie wcinki w istniejący kabel YAKXS 4x120mm<sup>2</sup> do projektowanego złącza nr Z35\_\_\_\_\_ typu KRSN-00/3R-NH2/F, następnie z tego złącza wybudować linie kablową typu YAKXS 4x120mm<sup>2</sup> oraz YAKXS 4x70mm<sup>2</sup> do projektowanych złączy kablowego nr Z35\_\_\_\_\_ typu P1-Rs/LZV/LZR/F zlokalizowanych na działkach nr 82/43-48 zgodnie z rysunkiem nr E01.

Po wykonaniu wykopów na jego dnie ułożyć bednarkę typu FeZn 25x4, którą należy przysypać 10 cm warstwą piasku lub gruntu rodzimego w celu odseparowania jej od kabla. Bednarkę należy podłączyć z istniejącym uziemieniem.

### 35. Obszar oddziaływania inwestycji

Obszar oddziaływania obiektu został ustalony na podstawie przepisów odrębnych: Rozporządzenia Ministra Infrastruktury z dnia 26 października 2005 r. w sprawie warunków technicznych, jakim powinny odpowiadać telekomunikacyjne obiekty budowlane i ich usytuowanie (§ 5 ust. 1 i § 6).

Obszarem oddziaływania są działki objęte opracowaniem: działki nr: 73, 82/5, 82/41-48 jednostka ewidencyjna Przodkowo [220503\_2] obręb Warzenko [0013]. Obszar oddziaływania obiektu mieści się w całości na działkach, na których został zaprojektowany.

### 36. Uwagi

- Przed zamierzonym terminem rozpoczęcia robót budowlano - montażowych Wykonawca jest zobowiązany zgłosić ten fakt do właściwych instytucji branżowych - gestorów sieci w terminie określonym w art. 41 ust.4 Ustawy z dnia 7 lipca 1994 r - Prawo Budowlane Dz. U. Nr 89 z 1994 r. poz. 414 i w załączonych uzgodnieniach;
- Przed przystąpieniem do prac na terenach prywatnych posesji poinformować właścicieli o zakresie koniecznych prac i uzgodnić termin wejścia na posesję;
- Prace wykonywane przy czynnych urządzeniach energetycznych uzgadniać na roboczo z ENERGIA – OPERATOR SA Rejonem Dystrybucji w Kartuzach;
- Całość instalacji należy wykonać zgodnie z niniejszą dokumentacją oraz Warunkami Technicznymi Wykonania i Odbioru Robót Budowlano-Montażowych tom V „Instalacje Elektryczne”, normami PN-E, przepisami, a w szczególności N SEP-E-004 i przepisami BHP;
- Przed przystąpieniem do robót ziemnych, w miejscach zbliżeń do istniejącego uzbrojenia technicznego wykonać przekopy próbne, w celu jego szczegółowej lokalizacji i na podstawie jego rzeczywistej lokalizacji ułożyć projektowany kabel zachowując przepisowe odległości;
- Teren po pracach ziemnych przywrócić do stanu pierwotnego;
- Uzyskanie zgody na zajęcie pasa drogowego należy do wykonawcy robót. Uwzględnić na etapie wykonawstwa zalecenia uzgodnień i sprawdzeń projektu;
- Za szkody powstałe na skutek działań Wykonawcy w terenie przyległym lub w istniejącej infrastrukturze odpowiadać będzie Wykonawca;
- Należy opracować, uzgodnić i zrealizować projekty organizacji ruchu na czas wykonywania robót.

#### 4. Zestawienia montażowe

Lp.	ODCINEK SIECI		TYP I PRZEKRÓJ	Układanie kabla							Złącza i wyposażenie						Mufa
	OD (1)	DO (2)		Długość całkowita	Długość wykopu	Zap. (1)	Zap. (2)	Bednarka FeZn 25x4	Folia PCV niebieska	Rura osłonowa SRS-110	KRSN-00/3R-NH2/F	P1-Rs/LZV/LZR/F	Wkładka bezpiecznikowa WTN-00/gf 63A	Zwora bezpiecznikowa WTZ-2	Palczatka termokurczliwa AK 4 <35-150>	ETIMAT T 3P 25A	Mufa przelotowa SRN4 70-120 S4
				[m]	[m]	[m]	[m]	[m]	[m]	[m]	[kpl]	[kpl]	[szt]	[szt]	[kpl]	[kpl]	[kpl]
1.	Proj. mufa	Proj. Z35_____	YAKXS 4x120mm2	4	2	1	2	3	2	-	1	-	-	9	2	-	1
2.	Proj. Z35_____	Proj. Z35_____	YAKXS 4x120mm2	62	56	2	2	60	56	7	-	1	3	-	2	1	-
3.	Proj. Z35_____	Proj. Z35_____	YAKXS 4x120mm2	5	2	2	2	3	2	-	-	1	3	-	2	1	-
4.	Proj. Z35_____	Proj. Z35_____	YAKXS 4x120mm2	63	57	2	2	60	57	-	-	1	3	-	2	1	-
5.	Proj. Z35_____	Proj. Z35_____	YAKXS 4x120mm2	26	21	2	2	24	21	-	-	1	3	-	2	1	-
3.1	Proj. Z35_____	Proj. Z35_____	YAKXS 4x70mm2	18	13	2	2	15	13	5	-	1	3	-	2	1	-
3.2	Proj. Z35_____	Proj. Z35_____	YAKXS 4x70mm2	5	2	2	2	3	2	-	-	1	3	-	2	1	-
RAZEM:				183	153	13	14	168	153	12	1	6	18	9	14	6	1

Podsumowanie:

YAKXS 4x120mm2      160 m

YAKXS 4x70mm2        23 m



Samuraj Geodeta Paweł Bronk  
ul. Wybickiego 1  
83-322 Kłukowa Huta  
NIP: 5891994995  
e-mail: samurajgeodeta@gmail.com  
Telefon: 725-690-116

Geodeta uprawniony:  
mgr inż. Paweł Bronk  
nr upr.: 23080



## MAPA DO CELÓW PROJEKTOWYCH SKALA 1:500

Nazwa obiektu: Warzenko, dz.: 82/43  
Mapa aktualna na dzień: 23.11.2024 r.  
Data sporządzenia: 23.11.2024 r.  
Godło mapy: 6.222.23.(14.4.4; 19.2.2)  
Id. zgłoszenia: G.6640.10161.2024  
Nazwa jed. ewidencyjnej: Przodkowo (220503\_2)  
Nazwa obr. ewidencyjnego: Warzenko (220503\_2.0013)  
Układ współrzędnych prostokątnych: PL-2000 strefa 6  
Układ współrzędnych wysokościowych: PL-EVRF2007-NH

UWAGA:  
1. Nie wyklucza się istnienia innych, nie wskazanych na niniejszej mapie urządzeń podziemnych nie zgłoszonych do inwentaryzacji.  
2. Mapa aktualna pod względem sytuacyjno-wysokościowym ukształtu terenu na dzień 22.11.2024 r.  
3. Granice działek wyniesiono na podstawie mapy ewidencyjnej gruntów – bez prawnego ustalenia na gruncie i ich analizy.  
4. Mapa do celów projektowych została wykonana bez ustalenia obciążeń służebnościami gruntowymi ujawnionymi w księdze wieczystej.  
5. W zakresie obszaru aktualizacji mapy występują projektowane urządzenia uzgodnione na naradach koordynacyjnych zgodnie z treścią mapy.

Poswiadczam, że niniejszy dokument został opracowany w wyniku prac geodezyjnych i kartograficznych, których rezultaty zawiera raport techniczny pozytywnie zweryfikowany. Jednocześnie informuję, że jestem świadomy odpowiedzialności karnej za złożenie fałszywego oświadczenia.

Identyfikator zgłoszenia pracy geodezyjnej	G.6640.10161.2024
Organ służby geodezyjnej, który otrzymał zgłoszenie	Starosta Kartuski
Wykonawca prac	Samuraj Geodeta Paweł Bronk
Nr oraz data sporządzenia dokumentu zawierającego wynik pozytywnej weryfikacji	G.6640.10161.2024_98353 z dnia 26.11.2024 r.
Imię i nazwisko oraz nr uprawnień zawodowych kierownika prac	Paweł Bronk, nr upr. 23080



**PODPIS ZAUFANY**  
**PAWEŁ MIKOŁAJ BRONK**  
26.11.2024 16:19:46 (GMT+1)  
Dokument podpisany elektronicznie podpisem zaufanym

Potwierdzam zgodność kopii z oryginałem mapy do celów projektowych w formie cyfrowej w zakresie symboli, treści i skali.

KP PROJEKT S.C. Karolina Landowska, Paweł Narloch ul. Moniuszki 7/8, 83-400 Kościerzyna, NIP 591-171-89-63	
Projektował: mgr inż. Rafał Gruchala-Węsierski Upr. nr POM/0169/PWBE/17, specjalność: instalacyjna	Data: 09.2024
Opracował: Paweł Narloch	Data: 09.2024
Inwestor: ENERGA-OPERATOR SA Oddział w Gdańsku	OBI/35/2403136
Temat: Linia kablowa nn 0,4kV w celu zasilania działek nr 82/43-48	
Lokalizacja: jednostka ewidencyjna: Przodkowo [220503_2]; obręb: Warzenko [0013]; działki nr: 73, 82/5, 82/41-48	
Tytuł: PROJEKT ZAGOSPODAROWANIA TERENU	Skala 1:500 Rys. E01

### LEGENDA

- PROJEKTOWANE PRZYŁĄCZE KABLOWE
- PROJEKTOWANA RURA OSŁONOWA
- PROJEKTOWANE ZŁĄCZE KABLOWE
- DZIAŁKA ZASILANA
- DZIAŁKA NA TRASIE

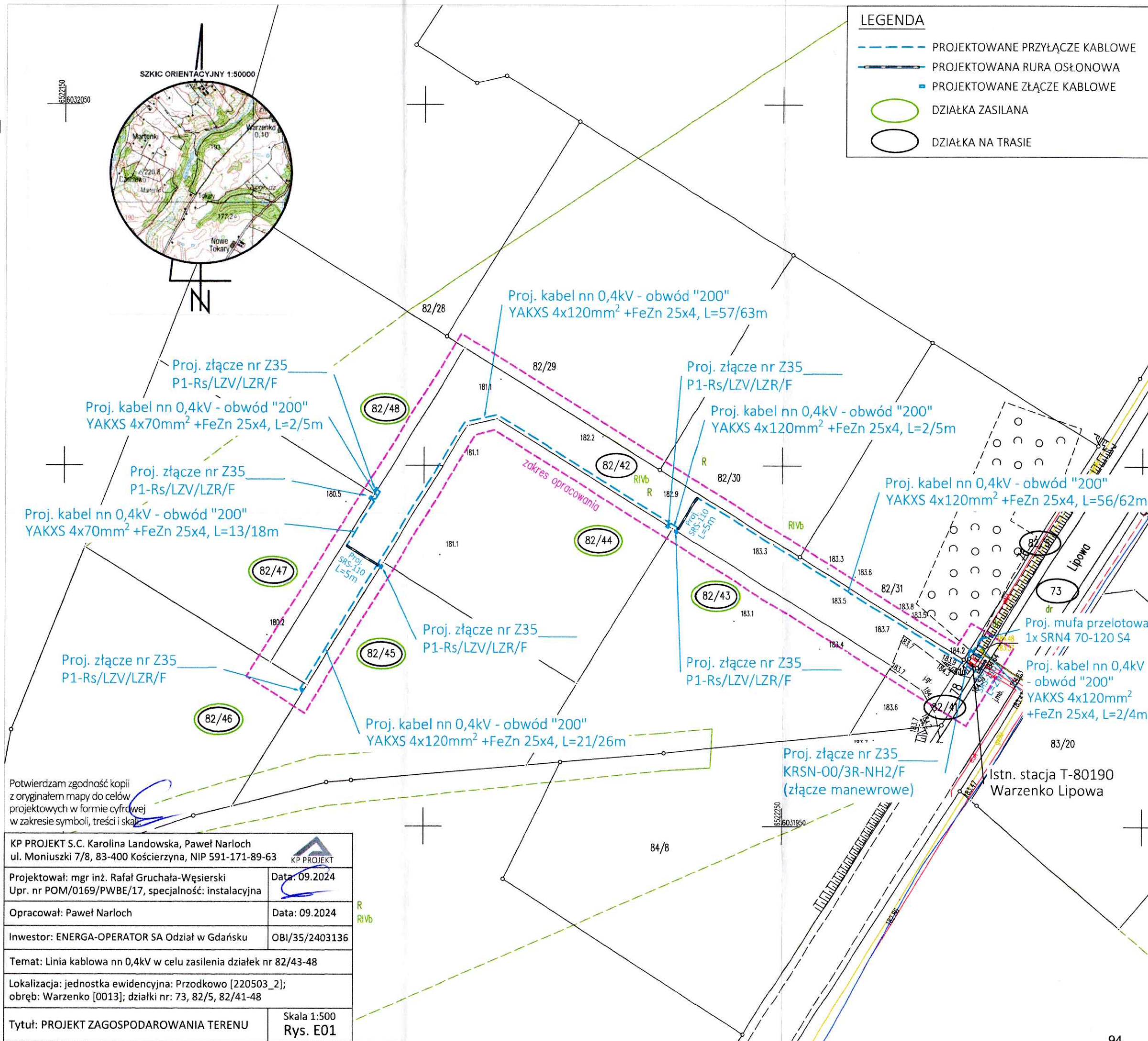



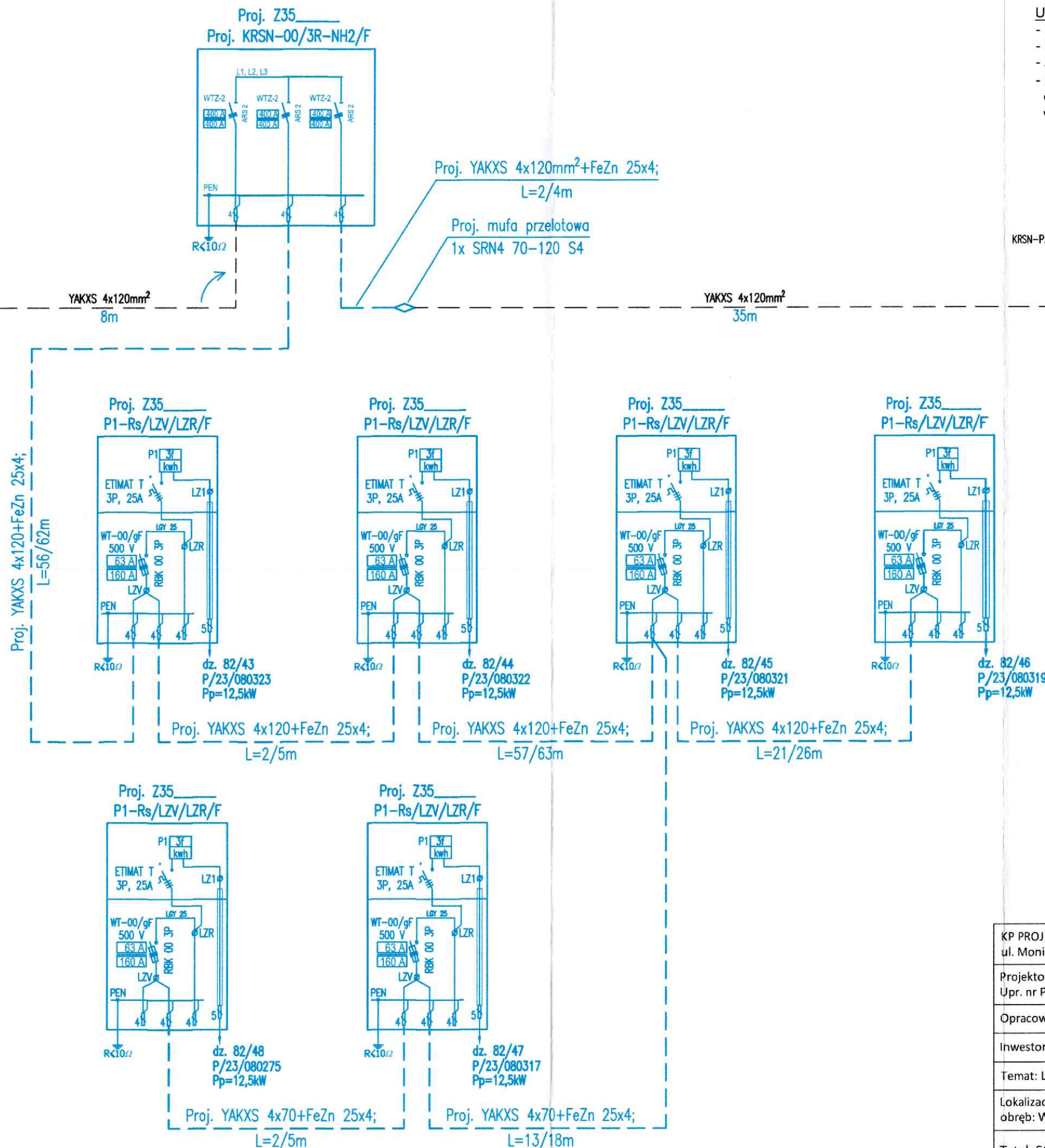
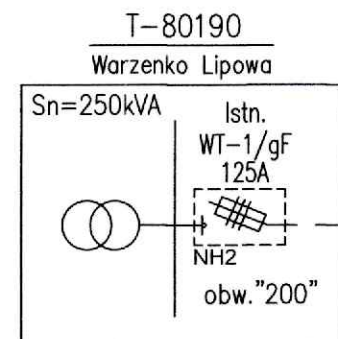

- UWAGI:
- Ochrona od porażeń - samoczynne wyłączenie zasilania
  - Układ sieci TN-C
  - Aparaturę przystosowaną do plombowania oznaczono (\*)
  - Stosować kłódki i zamki według systemu Master-Key część kablową złącza (z wyjątkiem części pomiarowej) w uchwytach do zakładania kłódek.

Energa-Operator S.A. Oddział w Gdańsku  
Dział Dokumentacji Energetycznej  
Dokumentację projektową sprawdzono pod  
względem zgodności z B1231082528, P1231080323 i inne.  
Uzgodnienie nr 2025101104381354mp  
Data uzgodnienia 2025-02-07

Specjalista  
ds. Dokumentacji Energetycznej  
Laura Stromska

KP PROJEKT S.C. Karolina Landowska, Paweł Narloch ul. Moniuszki 7/8, 83-400 Kościerzyna, NIP 591-171-89-63	
Projektował: mgr inż. Rafał Gruchala-Węsierski Upr. nr POM/0169/PWBE/17, specjalność: instalacyjna	Data: 09.2024
Opracował: Paweł Narloch	Data: 09.2024
Inwestor: ENERGA-OPERATOR SA Oddział w Gdańsku	OBI/35/2403136
Temat: Linia kablowa nn 0,4kV w celu zasilania działek nr 82/43-48	
Lokalizacja: jednostka ewidencyjna: Przdokowo [220503_2]; obręb: Warzenko [0013]; działki nr: 73, 82/5, 82/41-48	
Tytuł: SCHEMAT ZASILANIA	Rys. E03