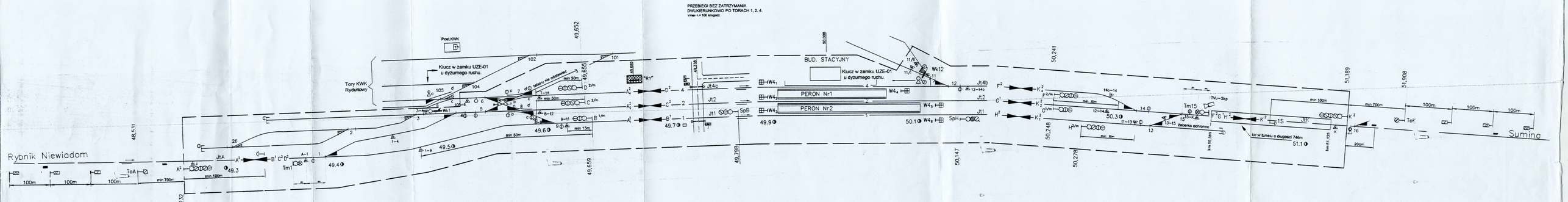

DZIAŁ AUTOMATYKI I TELEKOMUNIKACJI w Tarnowskich Górach
Nr rej. 103/07/2012

E2

PBliK Sp. z o.o. , ul. Szosa Jadowska 25 , 05-200 Wołomin			DOKUMENTACJA POWYKONAWCZA	
DATA:	Imię i nazwisko	MP UPRAWNIEŃ	Podpis	Inwestor: PKP PLK S.A. Oddział Magistralny w Katowicach
PROJEKTOWAŁ:	mgr inż. Ryszard Remski	Upr. bez. WA/R250/PDM/00 spec. dw.zwiem telekomun		Nazwa projektu: Zabezpieczenie urządzeń ok. 800 i 1 Tm w posterunku kolejowym Rydułtowy
SPRAWDZIŁ:	mgr inż. Andrzej Zajączkowski	Upr. bez. KB/Ne-318/KS/86 spec. dw.zwiem telekomun		Nazwa rysunku: Plan schematu ułożenia urządzeń ań
STACJA:	RYDUŁTOWY			Data: 12.2006 r. Nr rys: R1