

WIDOK 3

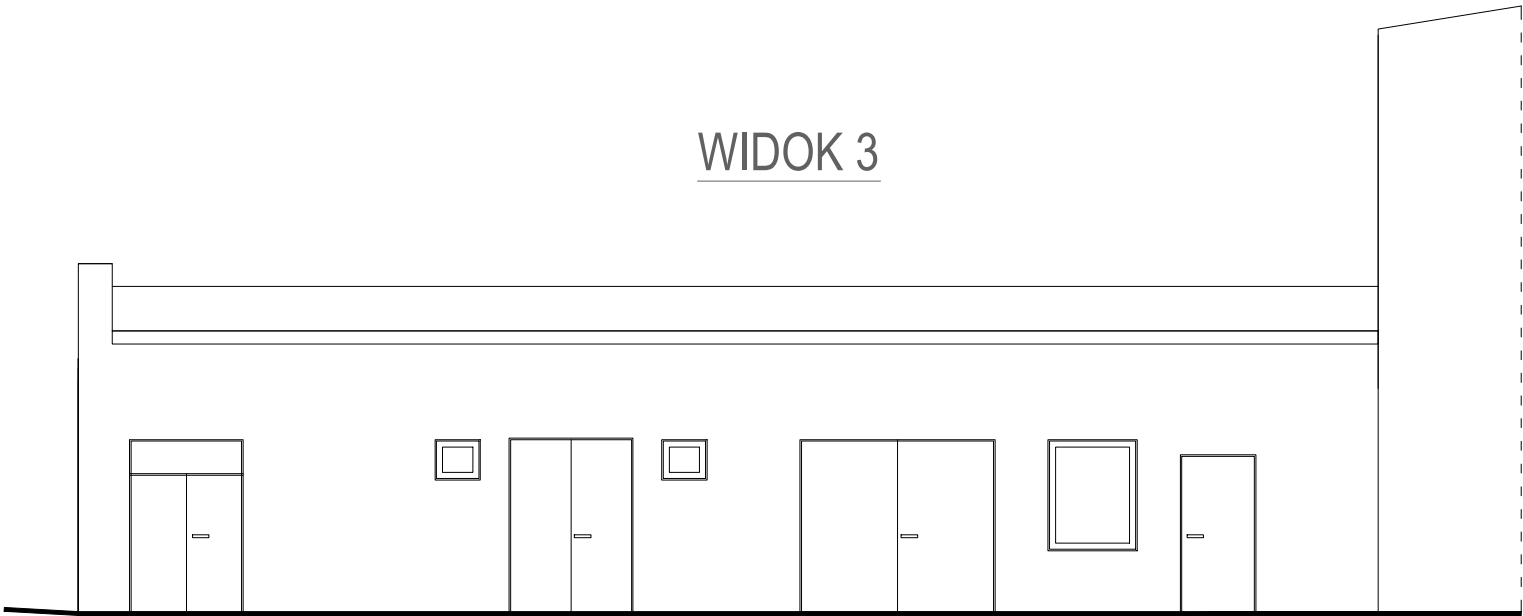

WIDOK 4



1. Projekt architektoniczny rozpatrywać razem z projektami branżowymi: konstrukcyjnym, instalacji elektrycznych, instalacji sanitarnych.
2. Wszystkie prace należy wykonywać zgodnie ze sztuką budowlaną, przepisami szczegółowymi, obowiązującymi Normami Polskimi, zasadami BHP oraz pod stałym nadzorem osoby uprawnionej.
3. Wszystkie użyte materiały budowlane muszą posiadać atest dopuszczający je do powszechnego stosowania.



**PRZEBUDOWA I NADBUDOWA BUDYNKU Z POMIĘSZCZENIAMI
TECHNICZNYMI ZWIK SP. Z O.O. WRAZ Z BUDOWĄ ŁĄCZNIKA
ORAZ
PRZEBUDOWA CZĘŚCI POMIĘSZCZEŃ
I NADBUDOWA BUDYNKU SIEDZIBY ZWIK SP. Z O.O.**

INWESTOR
ZAKŁAD WODOCIĄGÓW I KANALIZACJI SP. Z O.O.
os. Mazurskie 1a, 11-700 Mrągowo

ADRES INWESTYCJI
Działka nr 198 obręb 04 Mrągowo

INWENTARYZACJA BUDYNEK TECHNCZNY ELEWACJE		Nr rysunku I - 04	Skala 1:100
		PROJEKT ARCHITEKTONICZNO-BUDOWLANY	
Stanowisko PROJEKTOWAŁA Architektura	Imię i nazwisko arch. mgr inż. Anna Urban upr. nr BI/20/90	Data 09.2025r.	Podpis