

WIDOK 1

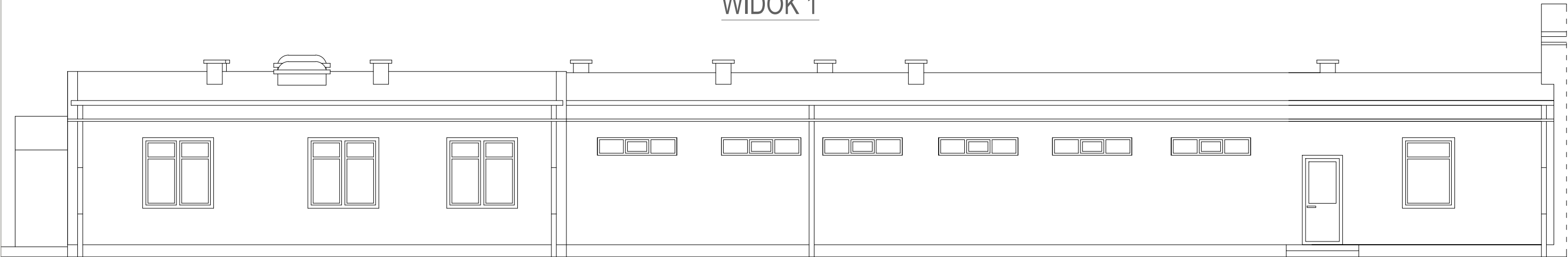

WIDOK 2

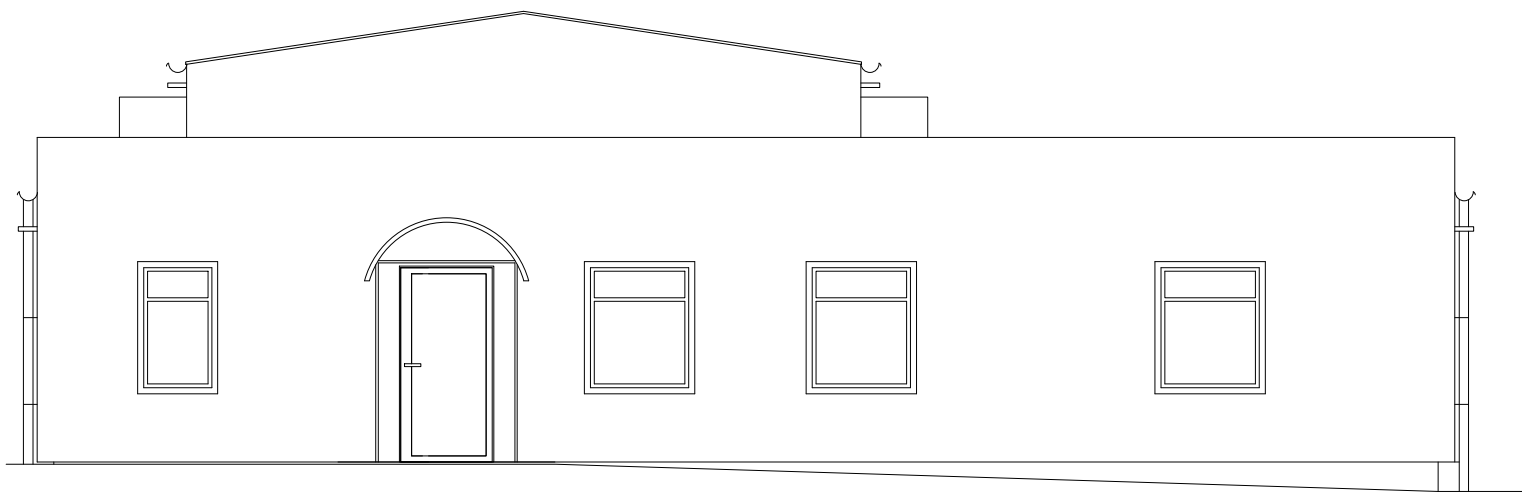

1. Projekt architektoniczny rozpatrywać razem z projektami branżowymi: konstrukcyjnym, instalacji elektrycznych, instalacji sanitarnych.
2. Wszystkie prace należy wykonywać zgodnie ze sztuką budowlaną, przepisami szczegółowymi, obowiązującymi Normami Polskimi, zasadami BHP oraz pod stałym nadzorem osoby uprawnionej.
3. Wszystkie użyte materiały budowlane muszą posiadać atest dopuszczający je do powszechnego stosowania.



**PRZEBUDOWA I NADBUDOWA BUDYNKU Z POMIĘSZCZENIAMI
TECHNICZNYMI ZWIĘ SP. Z O.O. WRAZ Z BUDOWĄ ŁĄCZNIKA
ORAZ
PRZEBUDOWA CZĘŚCI POMIĘSZCZEŃ
I NADBUDOWA BUDYNKU SIEDZIBY ZWIĘ SP. Z O.O.**

INWESTOR
ZAKŁAD WODOCIĄGÓW I KANALIZACJI SP. Z O.O.
os. Mazurskie 1a, 11-700 Mrągowo

ADRES INWESTYCJI
Działka nr 198 obręb 04 Mrągowo

**INWENTARYZACJA
BUDYNEK BIUROWY
ELEWACJE**

Nr rysunku
I - 02

Skala
1:100

PROJEKT
ARCHITEKTONICZNO-BUDOWLANY

Stanowisko
PROJEKTOWAŁA
Architektura

Imię i nazwisko
arch. mgr inż. Anna Urban
upr. nr BI/20/90

Data

09.2025r.

Podpis