

WIDOK 4

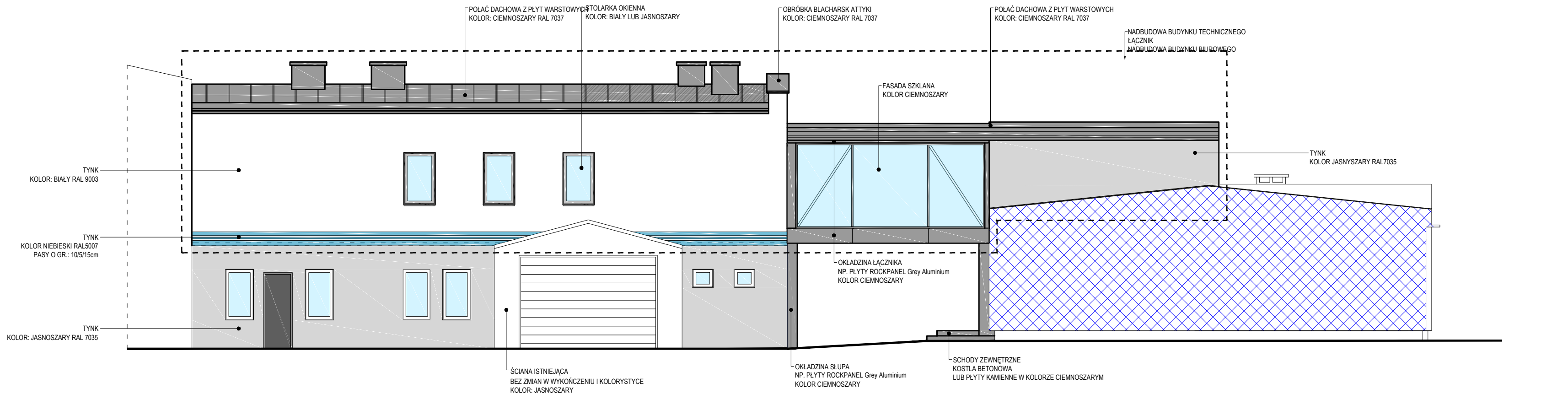

WIDOK 2

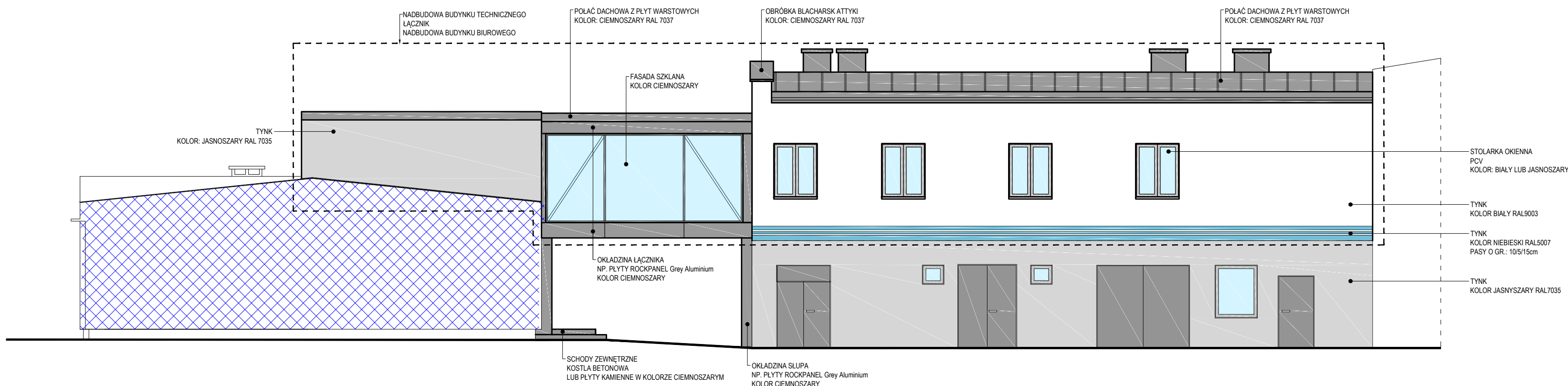

WIDOK 1

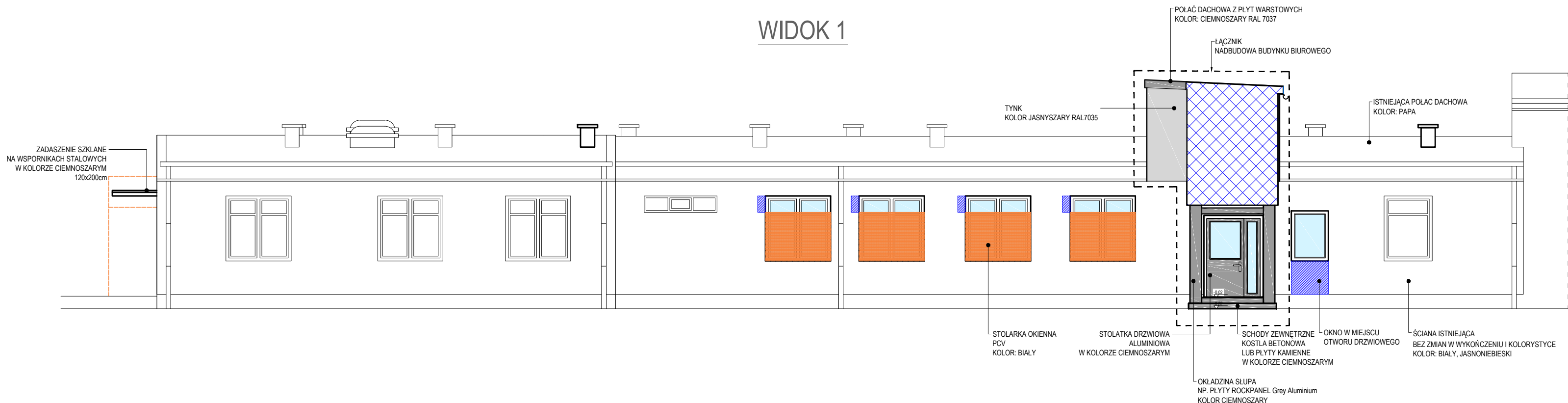

## UWAGI

- Do wykończenia elewacji dopuszcza się zastosowanie materiałów lub kolorów równoważnych, pod warunkiem zachowania charakteru i estetyki zaprojektowanej elewacji oraz po uzgodnieniu z projektantem.
- Obróbki blacharskie, rynny i rury spustowe w kolorystyce spójnej z elewacją i stolarką.

- ściana istniejąca, pozostająca bez zmian
- ściana nowoprojektowana
- zamurowane otwory okienne i drzwiowe
- ściana do wyburzenia

- Projekt architektoniczny rozpatrywać razem z projektami branżowymi: konstrukcyjnym, instalacji elektrycznych, instalacji sanitarnych.
- Wszystkie prace należy wykonywać zgodnie ze sztuką budowlaną, przepisami szczegółowymi, obowiązującymi Normami Polskimi, zasadami BHP oraz pod stałym nadzorem osoby uprawnionej.
- Wszystkie użyte materiały budowlane muszą posiadać atest dopuszczający je do powszechnego stosowania.



PRZEBUDOWA I NADBUDOWA BUDYNKU Z POMIĘSZCZENIAMI  
TECHNICZNYMI ZWIĘK SP. Z O.O. WRAZ Z BUDOWĄ ŁĄCZNIKA  
ORAZ  
PRZEBUDOWA CZĘŚCI POMIĘSZCZEŃ  
I NADBUDOWA BUDYNKU SIEDZIBY ZWIĘK SP. Z O.O.

INWESTOR  
ZAKŁAD WODOCIĄGÓW I KANALIZACJI SP. Z O.O.  
os. Mazurskie 1a, 11-700 Mragowo

ADRES INWESTYCJI  
Działka nr 198 obręb 04 Mragowo

## ELEWACJE: WIDOK 1, 2, 4

Nr rysunku  
A - 08

Skala  
1:100

PROJEKT		ARCHITEKTOWNICZNO-BUDOWLANY	
Stanowisko	Imię i nazwisko	Data	Podpis
PROJEKTOWAŁA	arch. mgr inż. Anna Urban upr. nr B/20190	09.2025r.	
SPRAWDZIŁ	arch. mgr inż. Paweł Suchecki upr. nr MA072019	09.2025r.	