

WIDOK 3

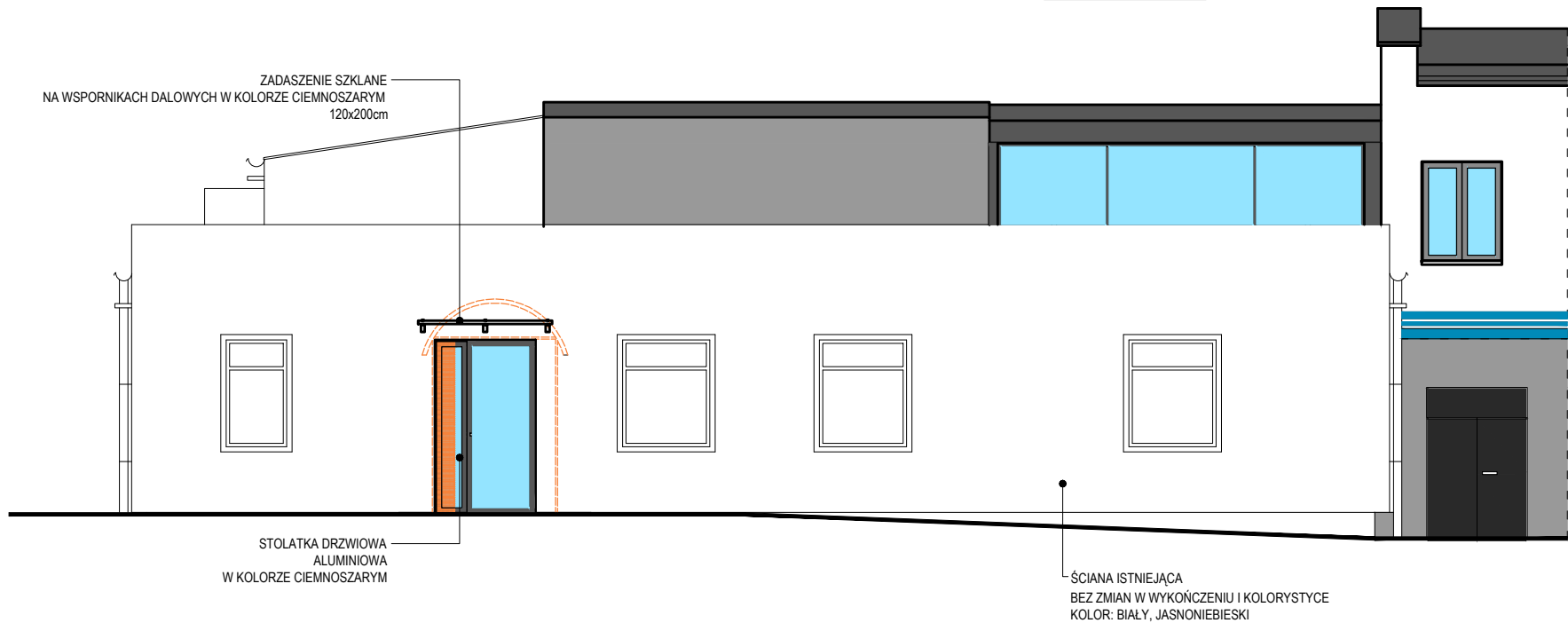

WIDOK 5

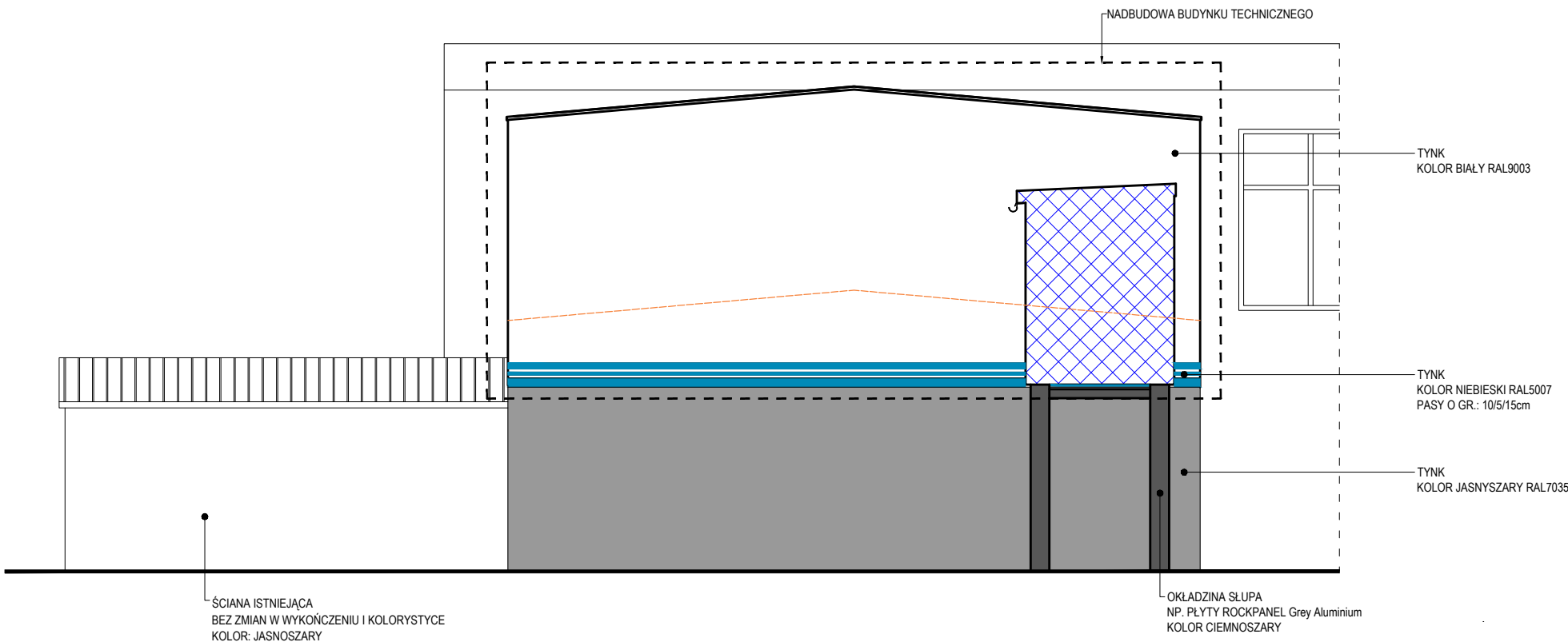

UWAGI

- Do wykończenia elewacji dopuszcza się zastosowanie materiałów lub kolorów równoważnych, pod warunkiem zachowania charakteru i estetyki zaprojektowanej elewacji oraz po uzgodnieniu z projektantem.
- Obróbki blacharskie, rynny i rury spustowe w kolorystyce spójnej z elewacją i stolarką.

- ściana istniejąca, pozostająca bez zmian
- ściana nowoprojektowana
- zamurowane otwory okienne i drzwiowe
- ściana do wyburzenia

- Projekt architektoniczny rozpatrywać razem z projektami branżowymi: konstrukcyjnym, instalacji elektrycznych, instalacji sanitarnych.
- Wszystkie prace należy wykonywać zgodnie ze sztuką budowlaną, przepisami szczegółowymi, obowiązującymi Normami Polskimi, zasadami BHP oraz pod stałym nadzorem osoby uprawnionej.
- Wszystkie użyte materiały budowlane muszą posiadać atest dopuszczający je do powszechnego stosowania.



PRZEBUDOWA I NADBUDOWA BUDYNKU Z POMIĘSZCZENIAMI TECHNICZNYMI ZWIĘ SP. Z O.O. WRAZ Z BUDOWĄ ŁĄCZNIKA ORAZ PRZEBUDOWA CZĘŚCI POMIĘSZCZEŃ I NADBUDOWA BUDYNKU SIEDZIBY ZWIĘ SP. Z O.O.

INWESTOR
ZAKŁAD WODOCIĄGÓW I KANALIZACJI SP. Z O.O.
os. Mazurskie 1a, 11-700 Mrągowo
ADRES INWESTYCJI
Działka nr 198 obręb 04 Mrągowo

**ELEWACJE:
WIDOK 3, 5**

Nr rysunku
A - 07
Skala
1:100

PROJEKT
ARCHITEKTONICZNO-BUDOWLANY

Stanowisko	Imię i nazwisko	Data	Podpis
PROJEKTOWAŁA Architektura	arch. mgr inż. Anna Urban upr. nr BI/20/90	09.2025r.	
SPRAWDZIŁ Architektura	arch. mgr inż. Paweł Suchecki upr. nr MA/072/2015	09.2025r.	