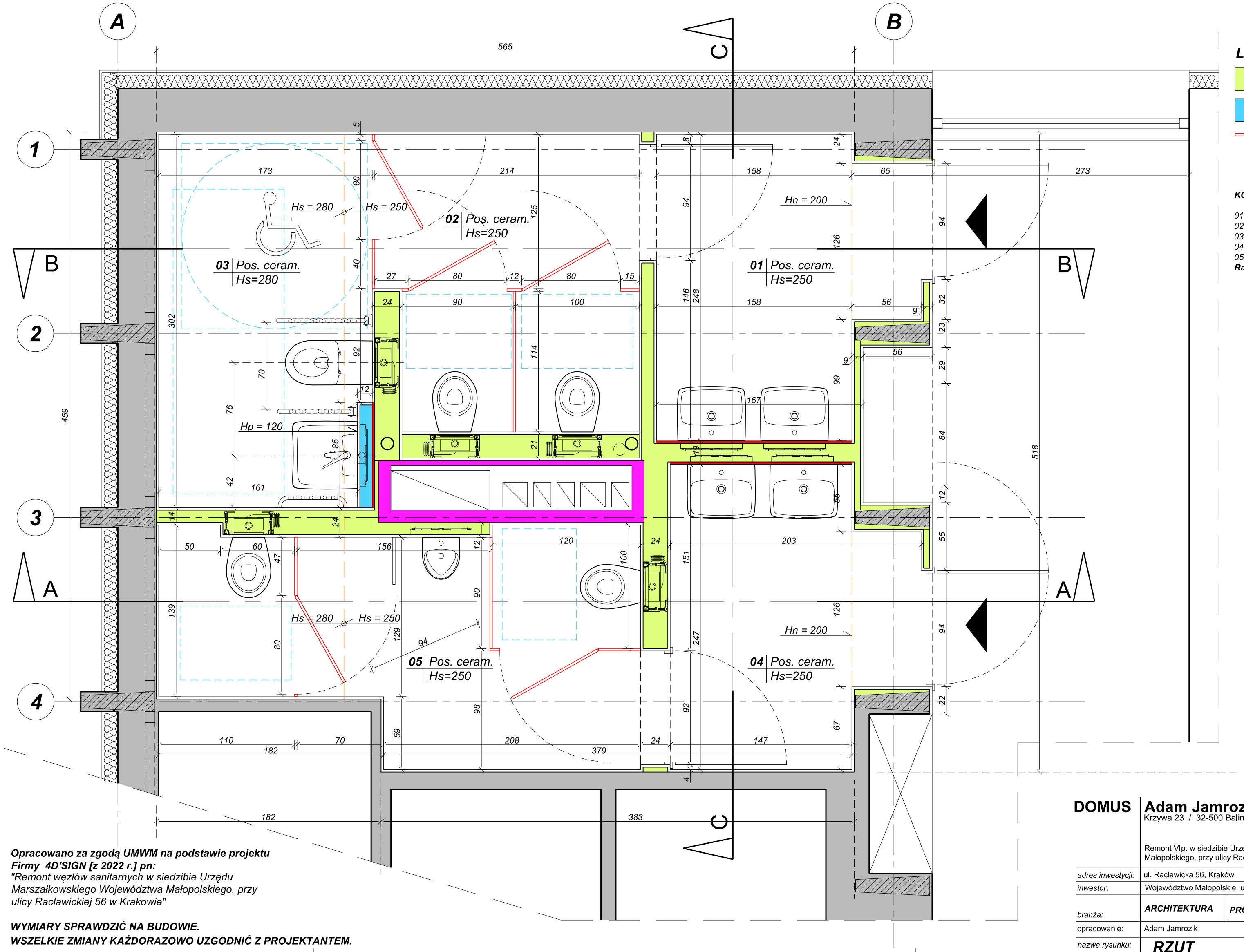

LEGENDA

- Ścianki gipsowo-kartonowe i osłony (płyta GKFI - wodo i ognioodporna)
- Obudowa stelaża z płyt gipsowo-kartonowych (płyta GKFI - wodo i ognioodporna)
- Kabiny systemowe HDF

KONDYGNACJA POWTARZALNA - zestawienie powierzchni

01 Przedsionek łaz. damska	03,92 m²
02 WC damski	04,92 m²
03 WC dla niepełnosprawnych	05,22 m²
04 Przedsionek łaz. męska	03,63 m²
05 WC męski	06,43 m²
Razem	**24,12 m²**

Opracowano za zgodą UMWM na podstawie projektu Firmy 4D'SIGN [z 2022 r.] pn:
"Remont węzłów sanitarnych w siedzibie Urzędu Marszałkowskiego Województwa Małopolskiego, przy ulicy Racławickiej 56 w Krakowie"

WYMIARY SPRAWDZIĆ NA BUDOWIE.
WSZELKIE ZMIANY KAŻDORAZOWO UZGODNIĆ Z PROJEKTANTEM.

DOMUS **Adam Jamrozik**
Krzywa 23 / 32-500 Balin

Remont VIp. w siedzibie Urzędu Marszałkowskiego Województwa Małopolskiego, przy ulicy Racławickiej 56 w Krakowie

adres inwestycji:	ul. Racławicka 56, Kraków
inwestor:	Województwo Małopolskie, ul. Basztowa 22 Kraków
branża:	***ARCHITEKTURA*** — ***PROJEKT SANITARIATÓW***
opracowanie:	Adam Jamrozik
nazwa rysunku:	***RZUT***

L-1

skala	***1:50***
data	***06.2025***