

MAPA DO CELÓW PROJEKTOWYCH  
Obiekt: NOWA SARZYNA - RUDA ŁAŃCUCKA –  
SARZYNA

skala: 1: 500

Jednostka ewidencyjna : 180805\_4 – Nowa Sarzyna

Obręb: 180804\_4.0007 – Nowa Sarzyna

Jednostka ewidencyjna : 180805\_5 – Nowa Sarzyna – obszar  
wiejski

Obręb: 180805\_5.0001 – Ruda Łańcucka

Obręb: 180805\_5.0003 - Sarzyna

Układ współrzędnych „2000” strefa 7

Układ wysokościowy „PL-EVRF2007-NH”

Mapa aktualna na dzień 31.12.2025 w zakresie oznaczonym kolorem zielonym.  
Nie wyklucza się istnienia w terenie innych niewykazanych na niniejszej mapie  
urządzeń podziemnych, które nie były zgłoszone do inwentaryzacji lub, o  
których brak jest informacji w instytucjach branżowych.  
Służebności gruntowych nie badano.

USŁUGI GEODEZYJNE

mgr inż. Jakub Burek

37-310 Nowa Sarzyna ul. Azalii Pontyjskiej 1A

tel. 696 032 001

e-mail: brk.jakub@gmail.com

Sporządził: dn. 31.12.2025 L. Ks. Robót 69/2025

Geodeta Uprawniony: mgr inż. Jerzy Burek

Świad. Nr 10920 Min. Gosp. Przes. i Budow.

Poświadczam, że niniejszy dokument został opracowany w wyniku prac  
geodezyjnych i kartograficznych, których rezultaty zawiera operat techniczny  
pozytywnie zweryfikowany. Jednocześnie informuję, że jestem świadom  
odpowiedzialności karnej za złożenie fałszywego oświadczenia.

Identyfikator zgłoszenia prac  
geodezyjnych

GN.6642.580.2025\_1

Organ służby geodezyjnej, który  
otrzymał zgłoszenie

Starosta Leżajski

Wykonawca prac geodezyjnych

Usługi Geodezyjne mgr inż. Jakub Burek  
ul. Azalii Pontyjskiej 1A  
37-310 Nowa Sarzyna

Nr oraz data sporządzenia  
dokumentu zawierającego wynik  
pozytywnej weryfikacji

GN.6642.580.2025\_1  
05.02.2026

Imię i nazwisko oraz nr uprawnień  
zawodowych kierownika prac

mgr inż. Jerzy Burek  
Świad. Nr 10920 M.G.P i B

STAROSTA LEŻAJSKI

Niniejsza dokumentacja projektowa nr GN.6630.22.2026  
była przedmiotem narady koordynacyjnej  
zakończonych w dniu 2026-03-09,  
przeprowadzonej za pomocą środków komunikacji elektronicznej.

Przewodniczący narady koordynacyjnej

Z up. Starosty

Bogusław Cagara

Inspektor

Leżajsk, dnia 2026-03-09

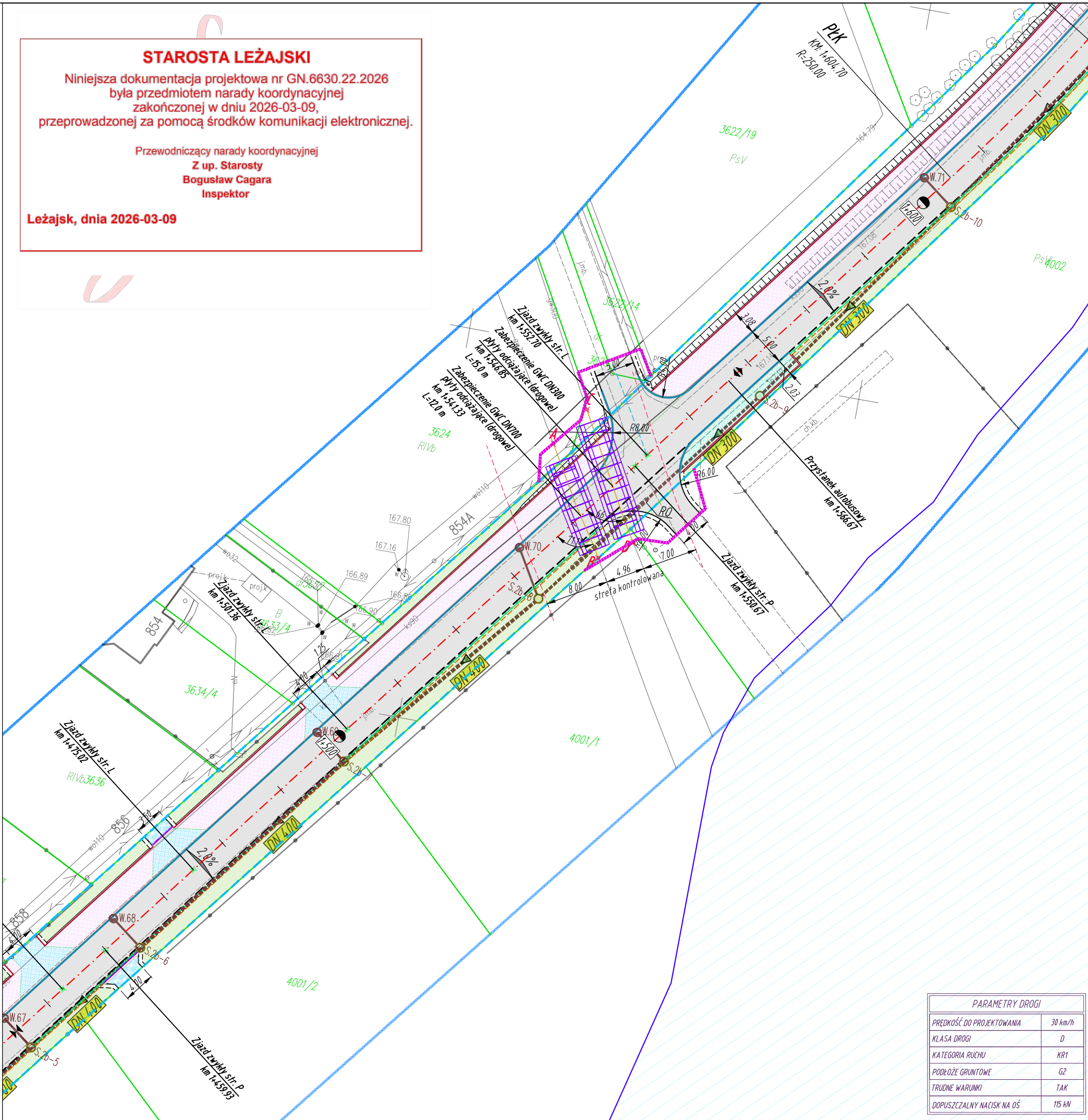

LEGENDA  
skala 1:500

- 1956
- numery ewidencyjne działek
- zakres aktualizacji MDCP
- istn. granice działek ewidencyjnych
- linia rozgraniczająca teren inwestycji - istniejący pas drogowy, (linie nie definiujące podziału nieruchomości)
- linia rozgraniczająca teren inwestycji - projektowany pas drogowy, (linie definiujące podziału nieruchomości)
- linia rozgraniczająca teren innych dróg publicznych (linie pasa drogowego innych dróg publicznych)
- linia określająca zasięg terenu niezbędnego przeznaczonego dla przebudowy i budowy sieci uzbrojenia terenu, zjazdów, urządzeń wodnych i rozbiórki obiektów budowlanych oraz przebudowy innych dróg publicznych,

- oś jezdni drogi gminnej
- oś jezdni innych dróg
- krawężnik jezdni
- proj. krawężnik betonowy 15 cm
- proj. krawężnik betonowy 15 cm na leżącym
- proj. obrzeże betonowe 8 cm
- proj. pobocze drogi
- proj. krawężnik jezdni zjazdu
- proj. pobocze zjazdu
- proj. oś zjazdu
- proj. nawierzchnia bitumiczna na jezdni
- proj. droga dla pieszych i rowerów (kostka brukowa betonowa bezfazowa)
- proj. zjazd (kostka brukowa betonowa bezfazowa)
- proj. chodnik (kostka brukowa betonowa)
- proj. zjazd (kruszywo)
- proj. zatoka postojowa (kostka brukowa betonowa)
- proj. utwardzenie terenu (nawierzchnia bitumiczna)
- proj. wyrównanie terenu + zieleni (trawniki)
- proj. studnie rewizyjne Ø1000
- proj. studnie rewizyjne Ø1500
- proj. kanał deszczowy (średnica / kierunek spływu)
- proj. studzienki drogowe betonowe z wpustem i przykanalikiem Ø200
- proj. wylot KD
- proj. rura ochronna DN500, L=13,0m
- proj. ściek trójkątny (wg KPED 01.05) szer. 0,5m
- proj. dedykowane oświetlenie uliczne przejścia dla pieszych - zasilane solarnie
- proj. nawierzchnia bitumiczna na obiekcie mostowym
- proj. ściek przykrawężnikowy z kostki o szer. 0,2m
- obszar zagrożenia powodzią dla prawdopodobieństwa p=1,0%

Inwestor:

Burmistrz  
NOWEJ SARZYNY  
ul. Kopernika 1  
37-310 NOWA SARZYNA



Przedsięwzięcie budowlane:

"ROZBUDOWA I PRZEBUDOWA DROGI GMINNEJ NR 104749R W ZAKRESIE:  
ODCINEK A-B-C - OD KM 0+011.50 DO KM 2+127.90 I ODCINEK B-D - OD KM 0+000.00 DO  
KM 0+060.80 WRAZ Z NIEZBĘDĄ INFRASTRUKTURĄ ORAZ PRZEBUDOWĄ SIECI  
UZBROJENIA TERENU W MIEJSCOWOŚCIACH RUDA ŁAŃCUCKA I SARZYNA"

Jednostka projektowa:

BETA PROJEKT

al. T. Rejtana 53A lok. 65  
35-326 Rzeszów  
tel. 880 411 234  
e-mail: biuro@betaprojekt.pl

Faza opracowania (część):

PROJEKT BUDOWLANY  
PROJEKT TECHNICZNY

Część:

CZĘŚĆ RYSUNKOWA

Skala:

1:500

Tytuł rysunku:

PROJEKT ZAGOSPODAROWANIA TERENU

Nr rysunku:

2

Funkcja/branża:

Główny Projektant

Projektant

Sanitarna

Imię i nazwisko:

mgr inż. Roman CHARCHUT

mgr inż. Aleksandra LIPIEC

Nr uprawnień:

PKD/0061/PWOD/18

PKD/0294/POOS/19

Data:

10.03.2026

10.03.2026

Podpis:

PARAMETRY DROGI	
PRĘDKOŚĆ DO PROJEKTOWANIA	30 km/h
KLASA DROGI	D
KATEGORIA RUCHU	KR1
PODŁOŻE GRUNTOWE	G2
TRUDNE WARUNKI	TAK
DOPUSZCZALNY NACISK NA OŚ	115 kN