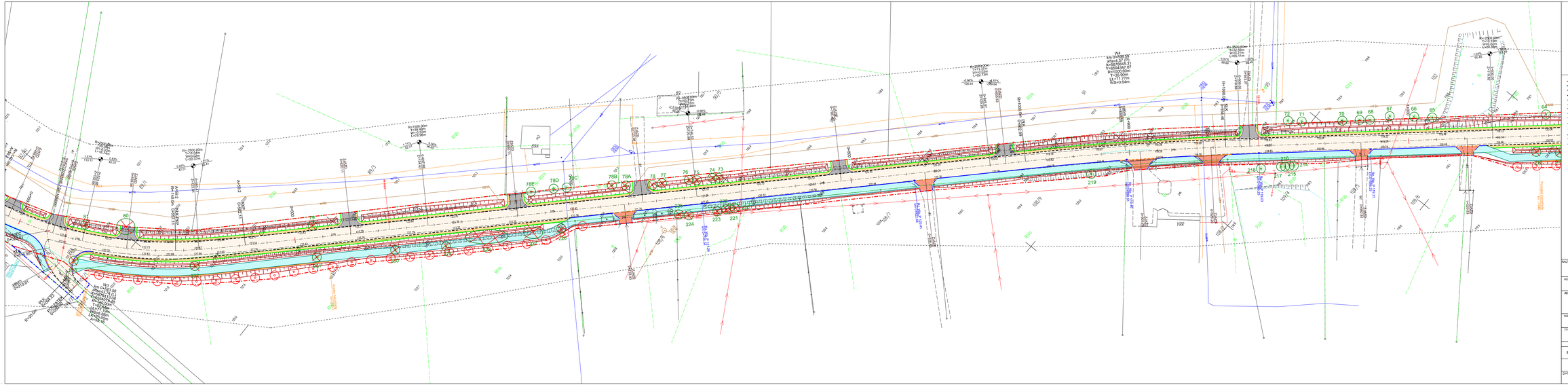

Legenda:

- Linia rozgraniczająca teren inwestycji
- Linia określająca zakres budowy lub przebudowy innych dróg publicznych
- Linia określająca zakres teren wód płynących
- krawędź jezdni
- krawężnik betonowy o wymiarach 15x30cm wyniesiony +12cm
- krawężnik betonowy obniżony o wymiarach 15x22cm
- opornik betonowy o wymiarach 12x25cm
- obrzeże betonowe o wymiarach 8x30cm
- krawędź zjazdu bitumicznego
- krawędź pobocza
- przepust - rura PEHD
- bariera
- balustrada
- Ściek przykrawężnikowy
- wpust deszczowy
- nawierzchnia jezdni z betonu asfaltowego
- nawierzchnia pobocza gruntowego
- nawierzchnia ciągu pieszo-rowerowego z betonu asfaltowego
- nawierzchnia chodnika z kostki betonowej
- nawierzchnia wyspy z kostki betonowej
- nawierzchnia zjazdu z betonu asfaltowego
- nawierzchnia zjazdu z kostki betonowej
- oświetlenie przejść dla pieszych
- płytki ostrzegawcze dla niewidomych
- drzewa przeznaczone do usunięcia
- projektowane nasadzenia drzew
- drzewa przeznaczone do pozostawienia
- krzewy przeznaczone do usunięcia
- krzewy przeznaczone do pozostawienia

NAZWA ZAMIERZENIA BUDOWLANEGO:

Przebudowa i rozbudowa drogi powiatowej nr 2214C Rypin-Pręczki na odcinku Kowalki - Pręczki oraz nr 2215C Dylewo-Rogowo w miejscowości Pręczki

ADRES OBIEKTU:

województwo kujawsko-pomorskie
powiat rypiński, gmina Rypin, gmina Rogowo

JEDNOSTKA PROJ.:

DM-PROJ
Mariusz Majewski
Ostrowite 172
87-522 Ostrowite

INWESTOR:

Zarząd Powiatu w Rypinie
ul. Warszawska 38
87-500 Rypin

NAZWA OPRACOWANIA:

PROJEKT BUDOWLANY

TYTUŁ RYSUNKU:

INWENTARYZACJA ZIELENI, PLAN WYCINKI I PLAN NASADZEŃ

FUNKCJA	IMIĘ I NAZWISKO	NR UPRAWNIEŃ I SPECJ.	PODPIS
PROJEKTANT	mgr inż. Mariusz Majewski	KUP/0151/POOD/13 (o przekonaniu o zaciśnięciu stopnia) bez opinii	

DATA:	BRANŻA:	SKALA:	NR WYS.
12.2023	ZIELEŃ	1:500	1.2