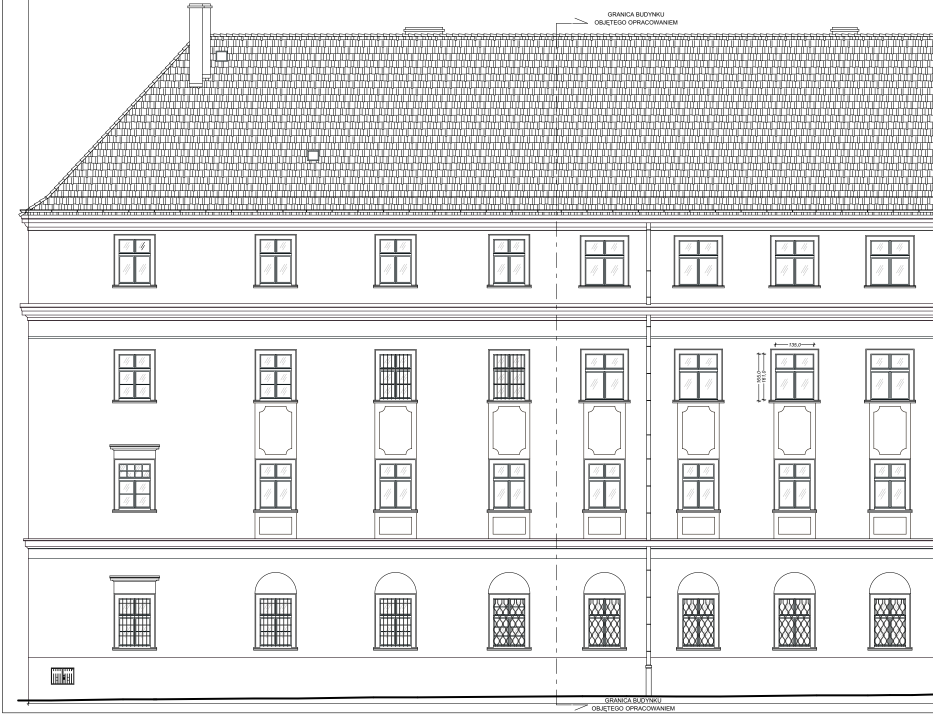
GRANICA BUDYNKU
OBJĘTEGO OPRACOWANIEM
135,0
165,0
161,0
GRANICA BUDYNKU
OBJĘTEGO OPRACOWANIEM

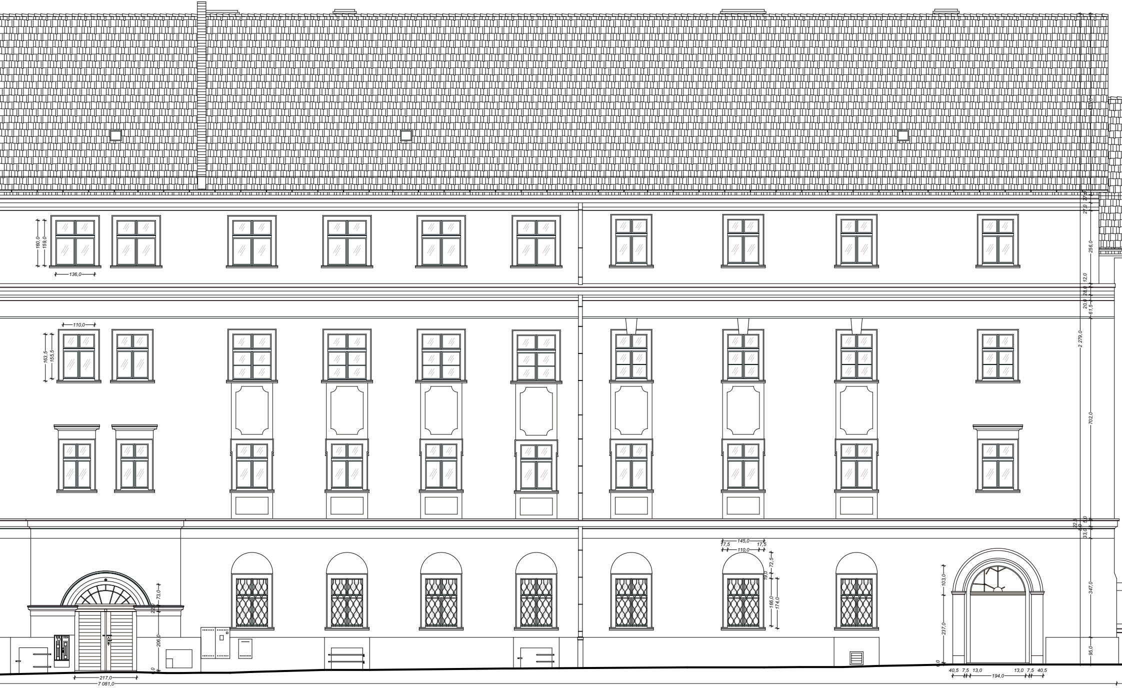
160,0
159,0
136,0
110,0
163,5
155,5
145,0
17,5
17,5
110,0
72,5
19,0
166,0
174,0
73,0
22,0
206,0
0,0
217,0
7 081,0
103,0
237,0
0,0
40,5
7,5
13,0
194,0
13,0
7,5
40,5
437,0
27,5
27,0
256,0
12,0
28,0
20,0
61,5
2 279,0
702,0
22,5
5,0
8,0
33,0
347,0
95,0

ELEWACJA ZACHODNIA (ELEWACJA FRONTOWA) - E1

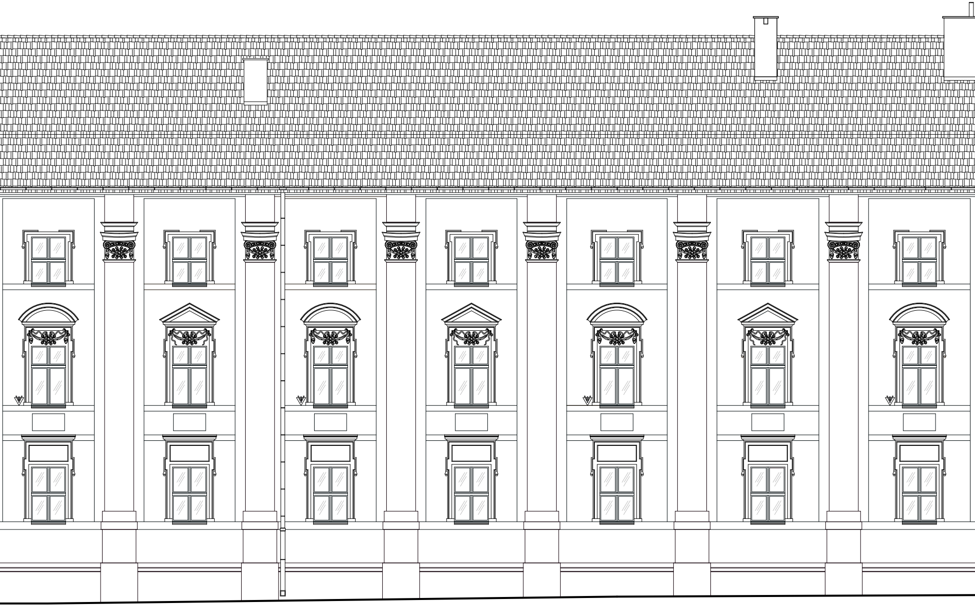

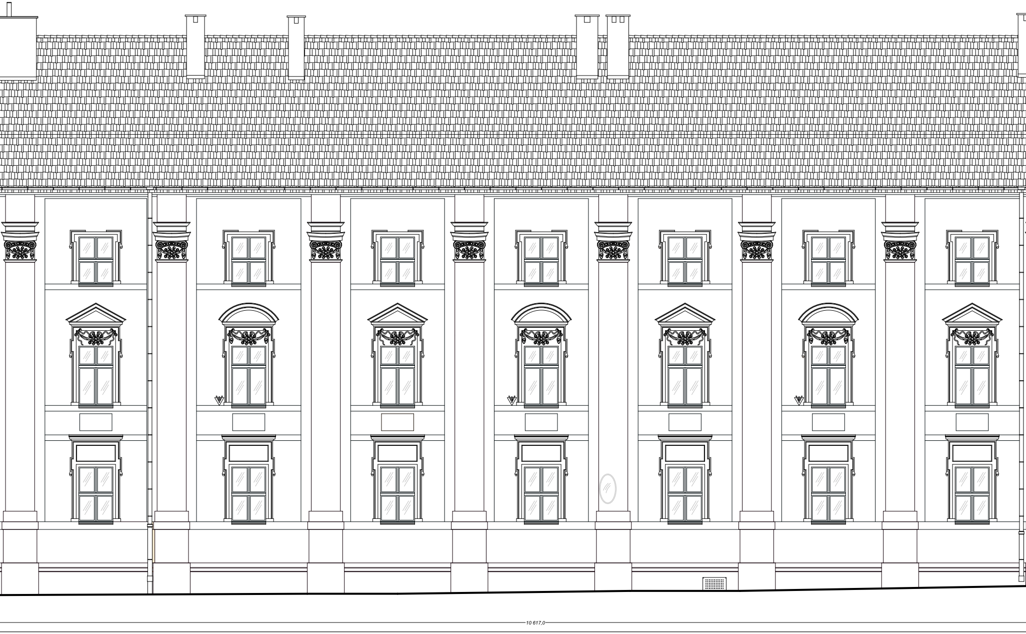

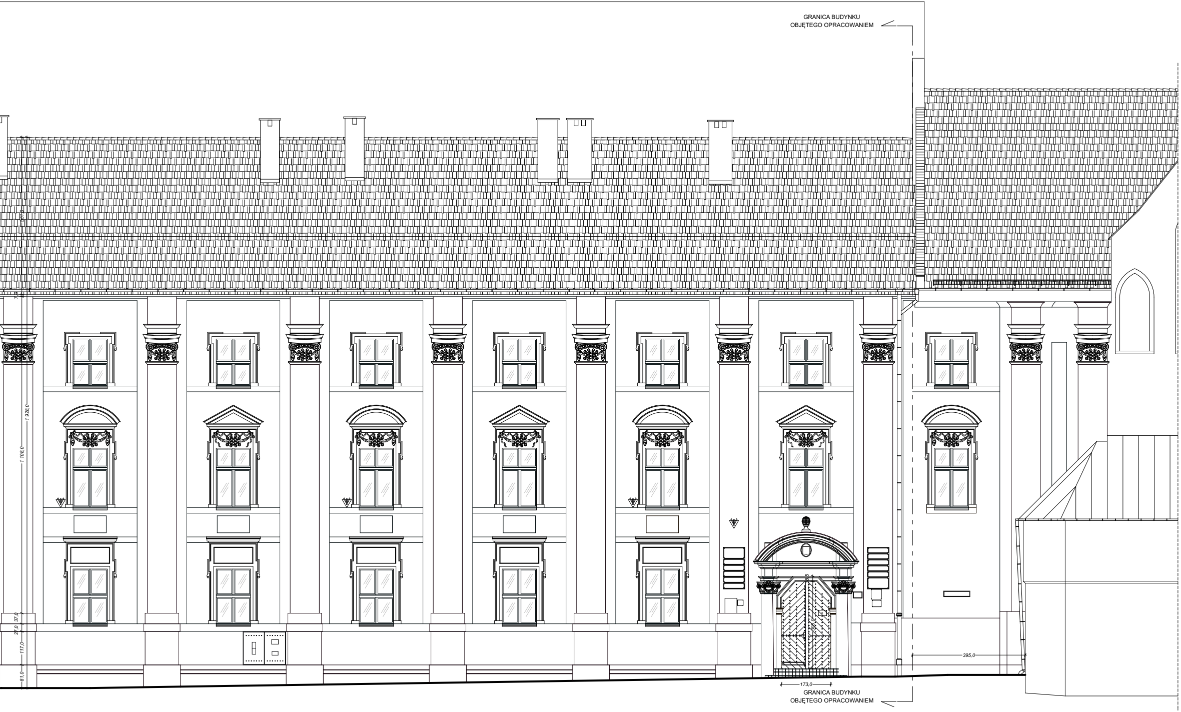
GRANICA BUDYNKU
OBJĘTEGO OPRACOWANIEM
557,0
7,5
1 928,0
1 108,0
37,0
27,0
117,0
81,0
18,5
306,0
395,0
173,0
GRANICA BUDYNKU
OBJĘTEGO OPRACOWANIEM

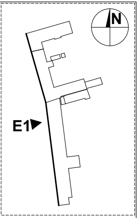

TEMAT	**PROJEKT BUDOWLANY** **Wymiana stolarki okiennej i pokrycia dachowego oraz remont elewacji na ul. Gimnazjalnej 13 w Żaganiu w Zespole Szkół Technicznych i Ogólnokształcących**		
ADRES:	ul. Gimnazjalna 13, 68-100 Żagań		
DZIAŁKA:	1089/2		
INWESTOR:	Powiat Żagański ul. Dworcowa 39, 68-100 Żagań		
OPRACOWAŁ:	mgr inż. Marta Sutor upr.LBS/0007/PBKb/19,spec.konst.-bud.		podpis:
JEDN. PROJEKT:	"RADMAKAR" Radosław Kubik ul. Dębowa 9B, 67-300 Szprotawa		
DATA OPRAC.:	29.12.2020	skala 1:100	RYS:I1
TYTUŁ RYS.	INWENTARYZACJA ELEWACJA ZACHODNIA (FRONTOWA) - E1		