

| | | |
|------|-------|----|
| 2020 | 1.100 | 91 |
|------|-------|----|

| PRZYJĘCIE | | | | |
|-----------|---------------------------|-----------------------|-----------------------|------------------------|
| Nr poz. | Poznaczenie | Powierzchnia użytkowa | Powierzchnia zabudowa | Powierzchnia całkowita |
| | | 10.20 | 10.20 | 10.20 |
| -1.1 | Komunikacja | | | 0.25 |
| -1.2 | Pomieszczenie gospodarcze | 5.29 | | 5.29 |
| -1.3 | Kuchnia | | 6.38 | 6.38 |
| -1.4 | Toileta | 9.24 | | 9.24 |
| -1.5 | Toileta | 3.19 | | 3.19 |
| -1.6 | Toileta | | | 1.19 |
| -1.7 | Schowek pod schodami | 1.62 | | 1.62 |
| -1.8 | Schowek | | 2.56 | 2.56 |
| -1.9 | Toileta | 10.16 | | 10.16 |
| -1.10 | Toileta | | | 1.38 |
| -1.11 | Toileta | 1.42 | | 1.42 |
| -1.12 | Toileta | 1.05 | | 1.05 |
| -1.13 | Toileta | 1.14 | | 1.14 |
| -1.14 | Pomieszczenie gospodarcze | 2.27 | | 2.27 |
| -1.15 | Lazienka | 24.68 | | 24.68 |
| -1.16 | Lazienka | 2.60 | | 2.60 |
| -1.17 | Lazienka | 6.14 | | 6.14 |
| -1.18 | Lazienka | 9.52 | | 9.52 |
| -1.19 | Lazienka | | | 4.98 |
| -1.20 | Schowek | 3.78 | | 3.78 |
| -1.21 | Słaznia | 12.80 | | 12.80 |
| -1.22 | Pomieszczenie gospodarcze | | | 0.79 |
| -1.23 | Komunikacja | | 7.40 | 7.40 |
| -1.24 | Komunikacja | 39.62 | | 39.62 |
| -1.25 | Komunikacja | | 16.43 | 16.43 |
| -1.26 | Pokoj komercyjowy | 20.11 | | 20.11 |
| -1.27 | Kuchnia | 9.56 | | 9.56 |
| -1.28 | Pomieszczenie | 10.22 | | 10.22 |
| -1.29 | Magazyn | 15.55 | | 15.55 |
| -1.30 | Pomieszczenie | 15.39 | | 15.39 |
| -1.31 | Schowek w szklarni | 7.83 | | 7.83 |
| -1.32 | Schowek | | | 47.73 |
| -1.33 | Komunikacja | 1.26 | | 1.26 |
| -1.34 | Komunikacja | | 5.18 | 5.18 |
| -1.35 | Wiatrak | 17.68 | | 17.68 |
| -1.36 | Zaplecze magazynowe | 5.81 | | 5.81 |
| -1.37 | Komunikacja | | 1.18 | 1.18 |
| | Suma | 208.97 | 52.49 | 261.46 |

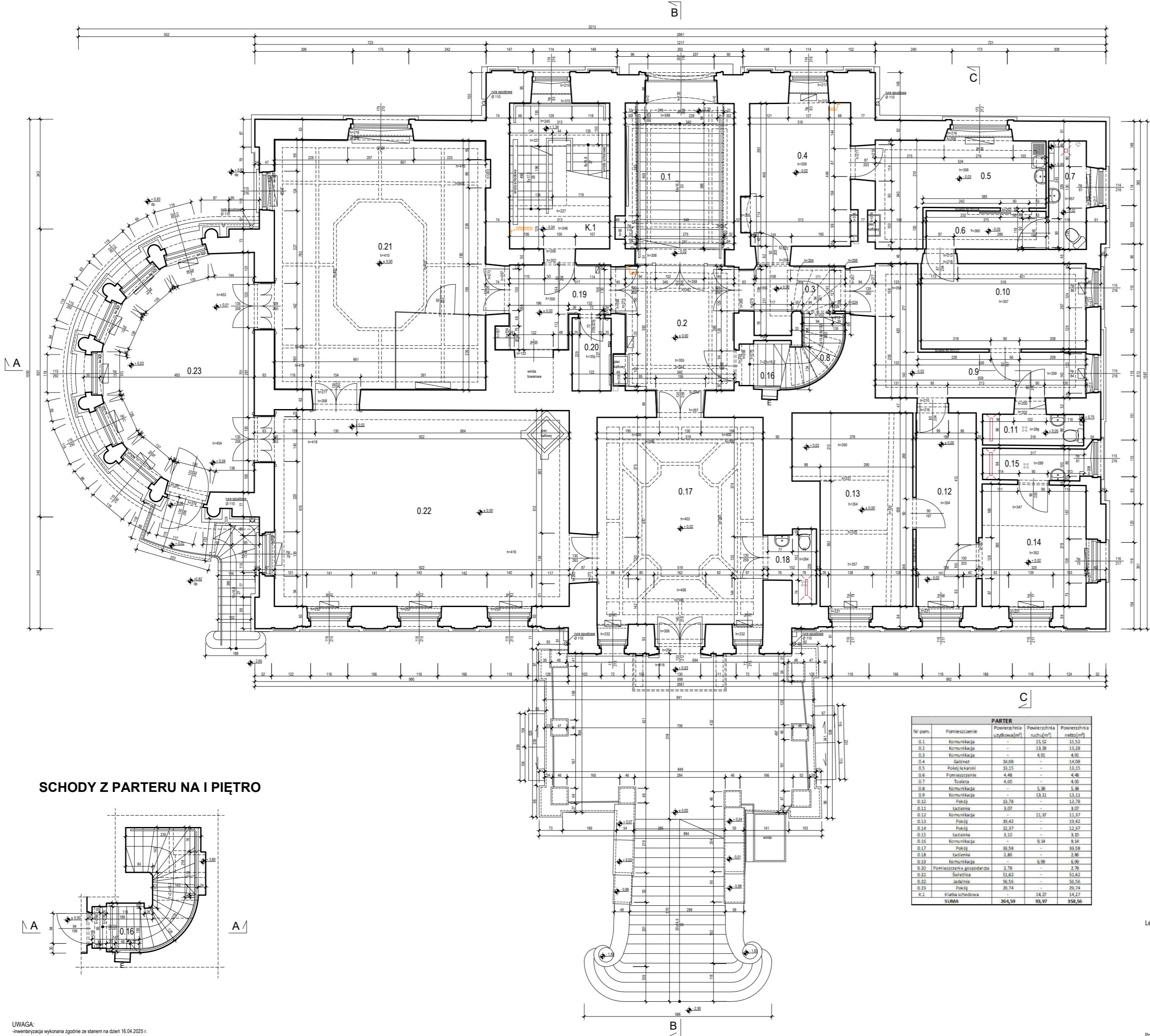

UWAGA:
-inwentaryzacja wykonana zgodnie ze stanem na dzień 16.04.2025 r.

UWAGA: Inwentaryzacja wykonana zgodnie ze stanem na dzień 16.04.2025

ZASTRZEGA SIĘ WSZELKIE PRAWA WYNIKAJĄCE Z USTAWY O PRAWIE AUTORSKIM. RYSUNEK TEN NIE MOŻE BYĆ PRZETWORZONY, ZMIENIONY LUB ODTĄPIANY KOMUNKOWO BEZ PISEMNEJ ZGODY AUTORA. PODSTAWA PRAWNA: USTAWA O PRAWIE AUTORSKIM I PRAWACH POKREWNYCH Z DNIA 4.02.1994 (DZ. U. NR 24 z 1994r. poz. 83).

NAMIA
Przebudowa i remont konserwatorski Pałacu w Liszowie, w ramach zadaniopod nazwą: *Modernizacja wnętrza pałacu w Liszowie*

JEDYNOŚĆ PROJEKTOWA

Biuro projektowe
SKOTECTURA
ekologiczna architektura sp. z o.o.
www.skotectura.com info@skotectura.com
940200030 Skotectura ul. Kowalew 15a

TYTUŁ RYSUNKU

INWENTARYZACJA - RZUT PARTERU

| | | |
|-----------------------------|---------------|------------|
| PROJEKTANT | UPRAWNIENIA | PODPIS |
| MGR INŻ. ARCH. PIOTR PYRIEK | MP04/129/2008 | |
| DATA | SKALA | NR RYSUNKU |
| 2025 | 1:100 | 02 |

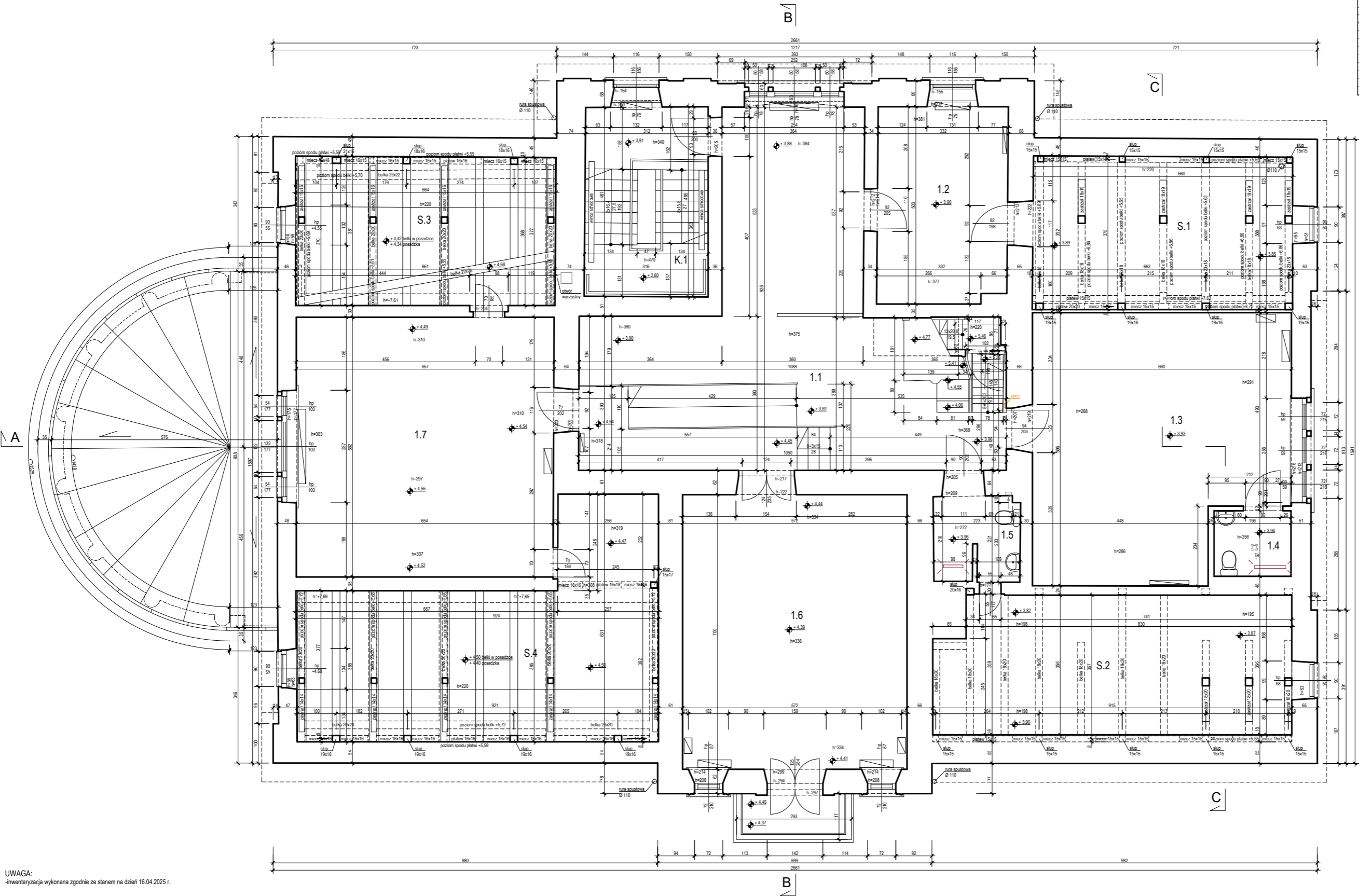

| I PIĘTRO | | | | |
|----------|----------------------|---------------------------|------------------------|------------------------|
| Nr pom. | Pomieszczenie | Powierzchnia użytkowa[m²] | Powierzchnia ruchu[m²] | Powierzchnia netto[m²] |
| 1.1 | Komunikacja | 36.51 | 57.61 | 57.61 |
| 1.2 | Pokój | 41.65 | - | 41.65 |
| 1.3 | Pokój | 41.65 | - | 41.65 |
| 1.4 | Łazienka | 3.27 | - | 3.27 |
| 1.5 | Łazienka | 4.68 | - | 4.68 |
| 1.6 | Sala terapeutyliczna | 40.04 | - | 40.04 |
| 1.7 | Pokój | 43.39 | - | 43.39 |
| S.1 | Styż | 24.92 | - | 25.81 |
| S.2 | Styż | 15.83 | - | 31.66 |
| S.3 | Styż | 20.84 | - | 25.12 |
| S.4 | Styż | 35.65 | - | 41.82 |
| K.1 | Kuchnia | 14.30 | - | 14.30 |
| SUMA | | 245.78 | 71.91 | 345.86 |

UWAGA:
-inwentaryzacja wykonana zgodnie ze stanem na dzień 16.04.2025 r.

- Legenda:
- wentylacja w suficie
 - wlot wentylacji
 - grzejnik
 - elektryka
 - podejście wod-kan
 - podejście wodne
 - podejście kanalizacyjne
 - kratka ściekowa
- Pozostałe elementy opisano na rysunku

UWAGA: Inwentaryzacja wykonana zgodnie ze stanem na dzień 16.04.2025

ZASTRZEGA SIĘ WSZELKIE PRAWA WYNIKAJĄCE Z USTAWY O PRAWIE AUTORSKIM. RYSUNEK TEN NIE MOŻE BYĆ PRZERYŚLOWANY, ZMIENIONY LUB ODSTĄPIONY KOMUKOLWIEK BEZ PISEMNEJ ZGODY AUTORA. PODSTAWA PRAWNA: USTAWA O PRAWIE AUTORSKIM I PRAWACH POKREWNYCH Z DNIA 4.02.1994 (DZ. U. NR 24 z 1994r. poz. 83).

NAZWA
Przebudowa i remont konserwatorski Pałacu w Lisowicach, w ramach zadaniapod nazwą *Modernizacja budynku pałacu w Lisowicach*

JEDNOSTKA PROJEKTOWA
Biurowo projektów
Ekotekturna
ekologiczna architektura sp. z o. o.
www.ekotekturna.com info@ekotekturna.com
gm78202030 30-069 Katowice ul. Kościelna 332

TYTUŁ RYSUNKU
INWENTARYZACJA - RZUT 1 PIĘTRA

| | | |
|---|-------------------------------|--------|
| PROJEKTANT MGR INŻ. ARCH. PIOTR PYRTEK | UPRAWNIENIA MPOIA/129/2008 | PODPIS |
|---|-------------------------------|--------|

| | | |
|---------------------|----------------|------------------|
| DATA lipiec 2025 | SKALA 1:100 | NR RYSUNKU 03 |
|---------------------|----------------|------------------|

| STRYCH | | | | |
|---------|---------------|---------------------------|------------------------|------------------------|
| Nr pom. | Pomieszczenie | Powierzchnia użytkowa[m²] | Powierzchnia ruchu[m²] | Powierzchnia netto[m²] |
| 2.1 | Komunikacja | - | 16,33 | 16,33 |
| 2.2 | Miejsce | 40,03 | - | 40,03 |
| S.5 | Strzech | 25,34 | - | 25,34 |
| S.6 | Strzech | 4,99 | - | 4,99 |
| SUMA | | 70,36 | 16,33 | 145,82 |

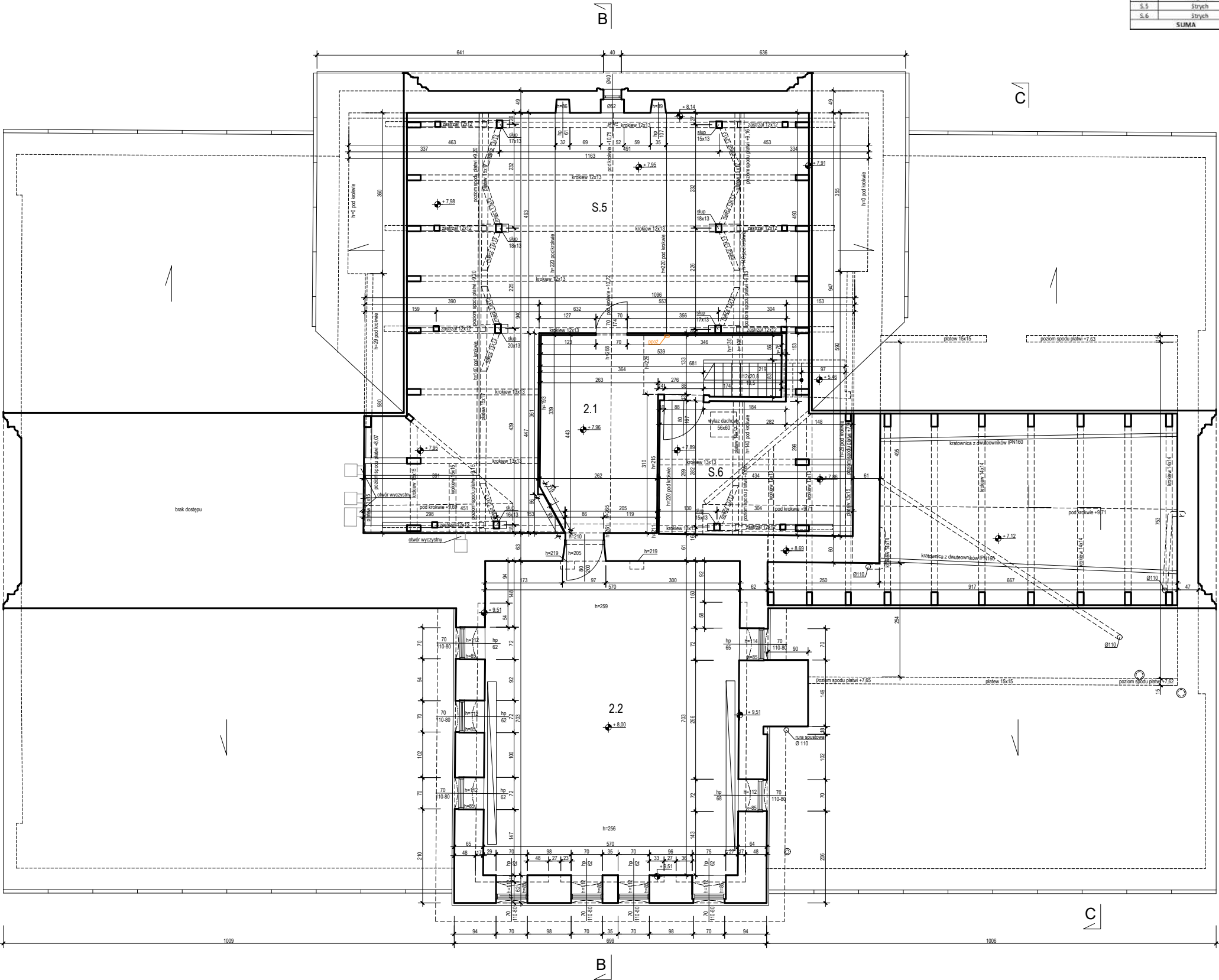

UWAGA:
-inwentaryzacja wykonana zgodnie ze stanem na dzień 16.04.2025 r.

- Legenda:
- wentylacja w suficie
 - wlot wentylacji
 - grzejnik
 - elektryka
 - podjeście wod-kan
 - podjeście wodne
 - podjeście kanalizacyjne
 - kratka ściekowa
- Pozostałe elementy opisano na rysunku

UWAGA: Inwentaryzacja wykonana zgodnie ze stanem na dzień 16.04.2025

ZASTRZEGA SIĘ WSZELKIE PRAWA WYNIKAJĄCE Z USTAWY O PRAWIE AUTORSKIM. RYSUNEK TEN NIE MOŻE BYĆ PRZERYŚLOWANY, ZMIENIONY LUB ODSŁĄPIANY KOMUNIKOWANIE BEZ PISEMNEJ ZGODY AUTORA. PODSTAWA PRAWNA: USTAWA O PRAWIE AUTORSKIM I PRAWACH POKREWNYCH Z DNIA 4.02.1994 (DZ. U. NR 24 z 1994r. poz. 83).

NAZWA
Przebudowa i remont konserwatorski Pałacu w Lisowicach, w ramach zadaniopod nazwą *Modernizacja budynku pałacu w Lisowicach*

JEDNOSTKA PROJEKTOWA
Biuro projektów
Ekotektura
ekologiczna architektura sp. z o.o.

www.ekotektura.com info@ekotektura.com
gsm793090280 30-049 Kraków Uł. Konarskiego 33/2

TYTUŁ RYSUNKU
INWENTARYZACJA - RZUT STRYCHU

| | | |
|---|-------------------------------|--------|
| PROJEKTANT MGR INŻ. ARCH. PIOTR PYRTEK | UPRAWNIENIA MPOIA/129/2008 | PODPIS |
|---|-------------------------------|--------|

| | | |
|---------------------|----------------|------------------|
| DATA lipiec 2025 | SKALA 1:100 | NR RYSUNKU 04 |
|---------------------|----------------|------------------|

+12,46
KALENICA

+10,96
KALENICA

+9,90
KALENICA

+7,96
STRYCH

+3,92
I PIĘTRO

±0,00
PARTER

-3,37
PRZYZIEMIE



UWAGA: Inwentaryzacja wykonana zgodnie ze stanem na dzień 16.04.2025

ZASTRZEGA SIĘ WSZELKIE PRAWA WYNIKAJĄCE Z USTAWY O PRAWIE AUTORSKIM. RYSUNEK TEN NIE MOŻE BYĆ PRZERYŚLOWANY, ZMIENIONY LUB ODSTĄPIONY KOMUNIKOWANIE BEZ PISEMNEJ ZGODY AUTORA. PODSTAWA PRAWNA: USTAWA O PRAWIE AUTORSKIM I PRAWACH POKREWNYCH Z DNIA 4.02.1994 (DZ. U. NR 24 z 1994r. poz. 83).

| | | |
|---|-------------------------------|------------------|
| NAZWA Przebudowa i remont konserwatorski Pałacu w Lisowicach, w ramach zadaniapod nazwą <i>Modernizacja budynku pałacu w Lisowicach</i> | | |
| JEDNOSTKA PROJEKTOWA Biuro projektów Ekotektura ekologiczna architektura sp. z o. o. www.ekotektura.com info@ekotektura.com gsm793090280 30-049 Kraków Ul. Konarskiego 33/2 | | |
| TYTUŁ RYSUNKU INWENTARYZACJA - ELEWACJA POŁUDNIOWA | | |
| PROJEKTANT MGR INŻ. ARCH. PIOTR PYRTEK | UPRAWNIENIA MPOIA/129/2008 | PODPIS |
| DATA lipiec 2025 | SKALA 1:100 | NR RYSUNKU 06 |



UWAGA: Inwentaryzacja wykonana zgodnie ze stanem na dzień 16.04.2025

ZASTRZEGA SIĘ WSZELKIE PRAWA WYNIKAJĄCE Z USTAWY O PRAWIE AUTORSKIM. RYSUNEK TEN NIE MOŻE BYĆ PRZERYŚLOWANY, ZMIENIONY LUB ODSTĄPIONY KOMUKOLWIEK BEZ PISEMNEJ ZGODY AUTORA. PODSTAWA PRAWNA: USTAWA O PRAWIE AUTORSKIM I PRAWACH POKREWNYCH Z DNIA 4.02.1994 (DZ. U. NR 24 z 1994r. poz. 83).

| | | |
|---|-------------------------------|------------------|
| NAZWA Przebudowa i remont konserwatorski Pałacu w Lisowicach, w ramach zadaniapod nazwą <i>Modernizacja dwórku pałacu w Lisowicach</i> | | |
| JEDNOSTKA PROJEKTOWA Biuro projektów Ekotektura ekologiczna architektura sp. z o. o. www.ekotektura.com info@ekotektura.com gsm793090280 30-049 Kraków Ul. Konarskiego 33/2 | | |
| TYTUŁ RYSUNKU INWENTARYZACJA - ELEWACJA PÓŁNOCNA | | |
| PROJEKTANT MGR INŻ. ARCH. PIOTR PYRTEK | UPRAWNIENIA MPOIA/129/2008 | PODPIS |
| DATA lipiec 2025 | SKALA 1:100 | NR RYSUNKU 08 |



+12.46
KALENICA

+10.96
KALENICA

+9.90
KALENICA

+7.96
STRYCH

+3.92
I PIĘTRO

±0.00
PARTER

-3.37
PRZYZIEMIE

UWAGA: Inwentaryzacja wykonana zgodnie ze stanem na dzień 16.04.2025

ZASTRZEŻA SIĘ WSZELKIE PRAWA WYNIKAJĄCE Z USTAWY O PRAWIE AUTORSKIM. RYSUNEK TEN NIE MOŻE BYĆ PRZERYŚLOWANY, ZMIENIONY LUB ODSTĄPIONY KOMUKOLWIEK BEZ PISEMNEJ ZGODY AUTORA. PODSTAWA PRAWNA: USTAWA O PRAWIE AUTORSKIM I PRAWACH POKREWNYCH Z DNIA 4.02.1994 (DZ. U. NR 24 z 1994r. poz. 83).

| | | |
|---|-------------------------------|------------------|
| NAZWA Przebudowa i remont konserwatorski Pałacu w Lisowicach, w ramach zadaniapod nazwą <i>Modernizacja budynku pałacu w Lisowicach</i> | | |
| JEDNOSTKA PROJEKTOWA Biuro projektów Ekotektura ekologiczna architektura sp. z o. o. www.ekotektura.com info@ekotektura.com gsm793090280 30-049 Kraków Ul. Konarskiego 33/2 | | |
| TYTUŁ RYSUNKU INWENTARYZACJA - ELEWACJA WSCHODNIA | | |
| PROJEKTANT MGR INŻ. ARCH. PIOTR PYRTEK | UPRAWNIENIA MPOIA/129/2008 | PODPIS |
| DATA lipiec 2025 | SKALA 1:100 | NR RYSUNKU 07 |

+12.46
KALENICA

+10.96
KALENICA

+9.90
KALENICA

+7.96
STRYCH

+3.92
I PIĘTRO

±0.00
PARTER

-3.37
PRZYZIEMIE



| | | |
|--|-------------------------------|------------------|
| UWAGA: Inwentaryzacja wykonana zgodnie ze stanem na dzień 16.04.2025 | | |
| ZASTRZEGA SIĘ WSZELKIE PRAWA WYNIKAJĄCE Z USTAWY O PRAWIE AUTORSKIM. RYSUNEK TEN NIE MOŻE BYĆ PRZERYŚLOWANY, ZMIENIONY LUB ODSTĄPIONY KOMUKOLWIEK BEZ PISEMNEJ ZGODY AUTORA. PODSTAWA PRAWNA: USTAWA O PRAWIE AUTORSKIM I PRAWACH POKREWNYCH Z DNIA 4.02.1994 (DZ. U. NR 24 z 1994r. poz. 83). | | |
| NAZWA Przebudowa i remont konserwatorski Pałacu w Lisowicach, w ramach zadaniapod nazwą <i>Modernizacja dwórku pałacu w Lisowicach</i> | | |
| JEDNOSTKA PROJEKTOWA Biuro projektów EkOTEKTURA ekologiczna architektura sp. z o. o. www.ekotektura.com info@ekotektura.com gsm793090280 30-049 Kraków Ul. Konarskiego 33/2 | | |
| TYTUŁ RYSUNKU INWENTARYZACJA - ELEWACJA ZACHODNIA | | |
| PROJEKTANT MGR INŻ. ARCH. PIOTR PYRTEK | UPRAWNIENIA MPOIA/129/2008 | PODPIS |
| DATA lipiec 2025 | SKALA 1:100 | NR RYSUNKU 09 |



UWAGA: Inwentaryzacja wykonana zgodnie ze stanem na dzień 16.04.2025

ZASTRZEGA SIĘ WSZELKIE PRAWA WYNIKAJĄCE Z USTAWY O PRAWIE AUTORSKIM.
RYSUNEK TEN NIE MOŻE BYĆ: PRZERYŚLOWANY, ZMIENIONY LUB ODSTĄPIONY
KOMUKOLWIEK BEZ PISEMNEJ ZGODY AUTORA. PODSTAWA PRAWNA: USTAWA O PRAWIE
AUTORSKIM I PRAWACH POKREWNYCH Z DNIA 4.02.1994 (DZ. U. NR 24 z 1994r poz. 83).

| | |
|-------|---|
| NAZWA | Przebudowa i remont konserwatorski Pałacu w Lisowicach, w ramach zadaniapod nazwą <i>Modernizacja budynku pałacu w Lisowicach</i> |
|-------|---|

JEDNOSTKA PROJEKTOWA
Biuro projektów
EkOTEKTURA
ekologiczna architektura sp. z o.o.

www.ekotektura.com info@ekotektura.com
gsm793090280 30-049 Kraków Ul. Konarskiego 33/2

TYTUŁ RYSUNKI
INWENTARYZACJA - PRZEKRÓJ A-A

| | | |
|---|-------------------------------|--------|
| PROJEKTANT MGR INŻ. ARCH. PIOTR PYRTEK | UPRAWNIENIA MPOIA/129/2008 | PODPIS |
|---|-------------------------------|--------|

| | | |
|-------------|-------|------------|
| DATA | SKALA | NR RYSUNKU |
| lipiec 2025 | 1:100 | 10 |

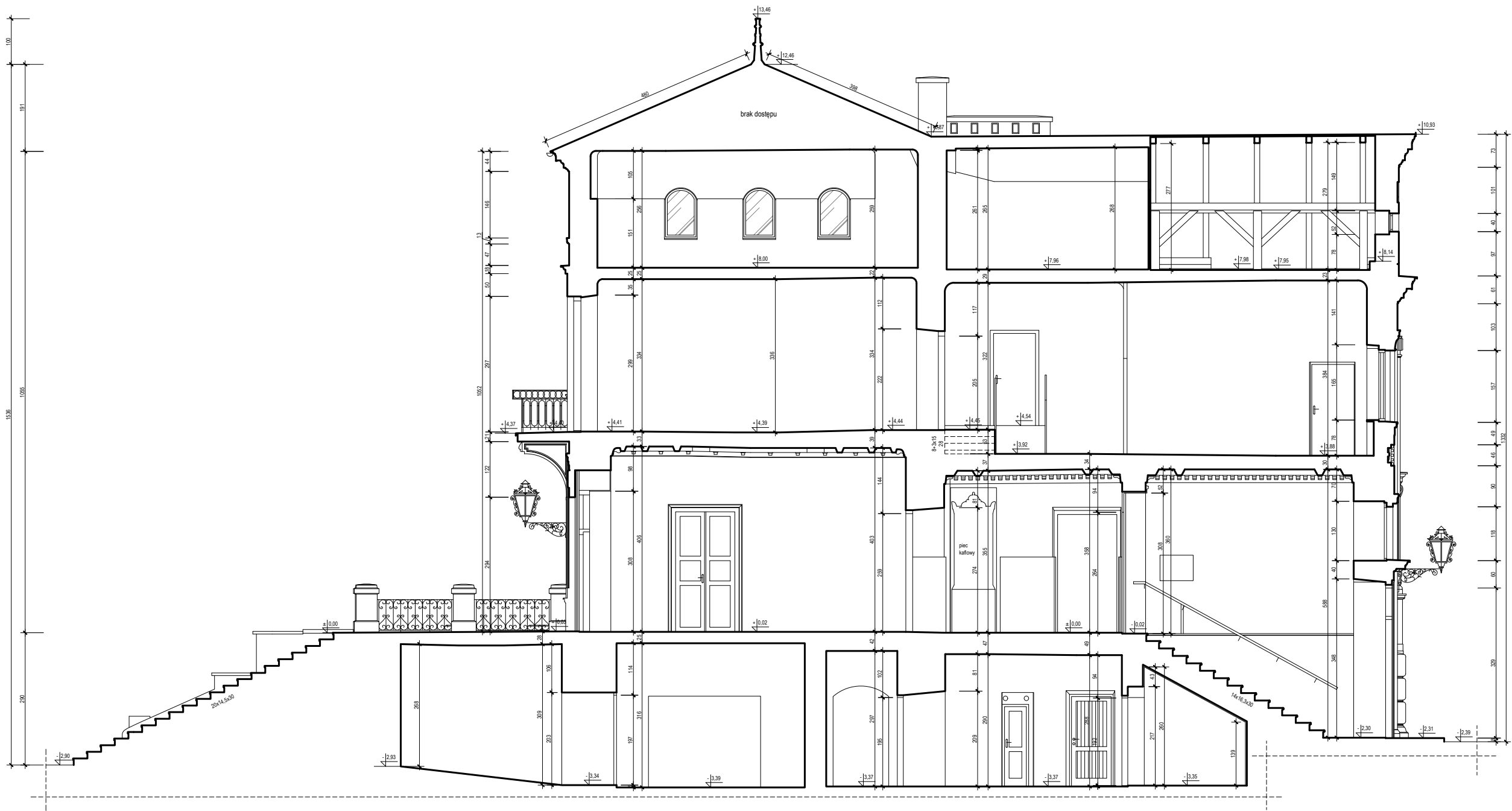

UWAGA: Inwentaryzacja wykonana zgodnie ze stanem na dzień 16.04.2025

ZASTRZEGA SIĘ WSZELKIE PRAWA WYNIKAJĄCE Z USTAWY O PRAWIE AUTORSKIM. RYSUNEK TEN NIE MOŻE BYĆ PRZERYŚLOWANY, ZMIENIONY LUB ODSTĄPIONY KOMUKOLWIEK BEZ PISEMNEJ ZGODY AUTORA. PODSTAWA PRAWNA: USTAWA O PRAWIE AUTORSKIM I PRAWACH POKREWNYCH Z DNIA 4.02.1994 (DZ. U. NR 24 z 1994r. poz. 83).

NAZWA

Przebudowa i remont konserwatorski Pałacu w Lisowicach, w ramach zadaniapod nazwą *Modernizacja budynku pałacu w Lisowicach*

JEDNOSTKA PROJEKTOWA

Biuo projektów

EkOTEKTURA
ekologiczna architektura

sp. z o. o.

www.ekotektura.com info@ekotektura.com
gsm793090280 30-049 Kraków ul. Konarskiego 33/2

TYTUŁ RYSUNKU

INWENTARYZACJA - PRZEKRÓJ B-B

PROJEKTANT

MGR INŻ. ARCH. PIOTR PYRTEK

UPRAWNIENIA

MPOIA/129/2008

PODPIS

DATA

lipiec 2025

SKALA

1:100

NR RYSUNKU

11



UWAGA: Inwentaryzacja wykonana zgodnie ze stanem na dzień 16.04.2025

ZASTRZEŻA SIĘ WSZELKIE PRAWA WYNIKAJĄCE Z USTAWY O PRAWIE AUTORSKIM. RYSUNEK TEN NIE MOŻE BYĆ PRZERYŚLOWANY, ZMIENIONY LUB ODSTĄPIONY KOMUNIKULWIEK BEZ PISEMNEJ ZGODY AUTORA. PODSTAWA PRAWNA: USTAWA O PRAWIE AUTORSKIM I PRAWACH POKREWNYCH Z DNIA 4.02.1994 (DZ. U. NR 24 z 1994r. poz. 83).

| | | |
|--|-------------------------------|------------------|
| NAZWA Przebudowa i remont konserwatorski Pałacu w Lisowicach, w ramach zadaniapod nazwą <i>Modernizacja budynku pałacu w Lisowicach</i> | | |
| JEDNOSTKA PROJEKTOWA Biuro projektów Ekotektura ekologiczna architektura sp. z o. o. www.ekotektura.com info@ekotektura.com gsm/793090280 30-049 Kraków Ul. Konarskiego 33/2 | | |
| TYTUŁ RYSUNKU INWENTARYZACJA - PRZEKRÓJ C-C | | |
| PROJEKTANT MGR INŻ. ARCH. PIOTR PYRTEK | UPRAWNIENIA MPOIA/129/2008 | PODPIS |
| DATA lipiec 2025 | SKALA 1:100 | NR RYSUNKU 12 |