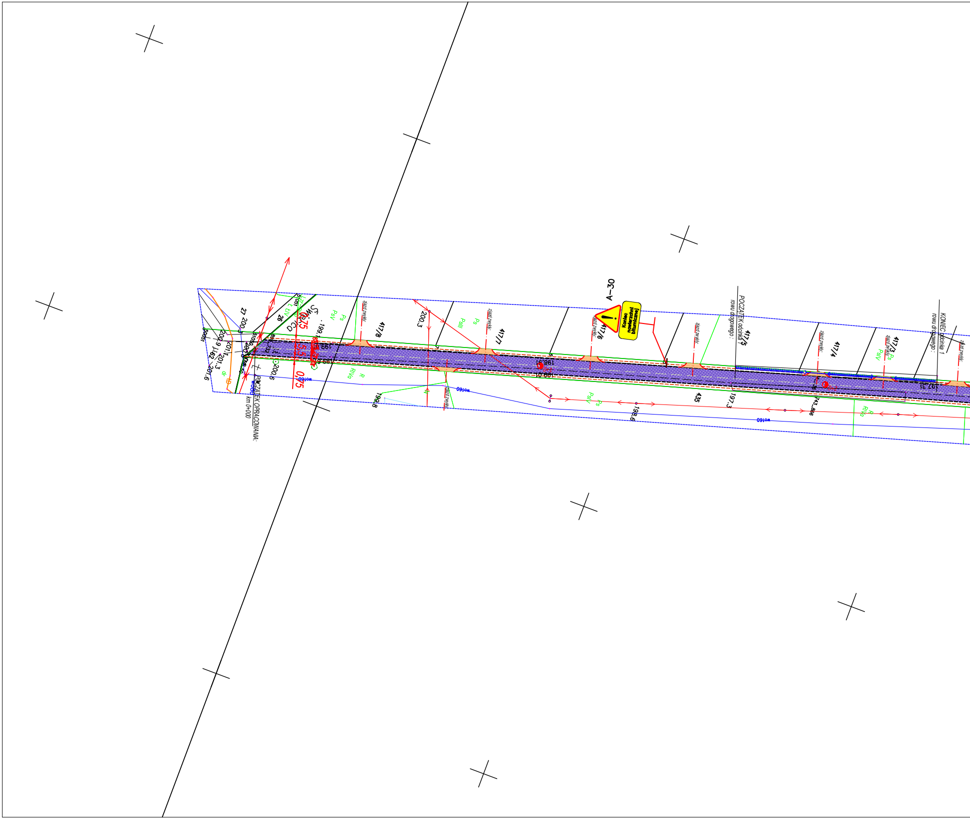
POCZĄTEK OPRACOWANIA:
km 0+000
Świerczyca
26
27
0,75
5,5
0,75
199,1
199,55
200,3
200,6
200,9
201,1
201,3
201,6
199,8
198,6
197,3
197,21
Ps
PsV
PsIII
R
RIVa
dr
wo160
417/8
417/7
417/6
417/5
417/4
417/3
zjazd zwykły
A–30
Koniec nawierzchni bitumicznej
POCZĄTEK odcinka 1
rowu drogowego :
KONIEC odcinka 1
rowu drogowego :
435
743_866

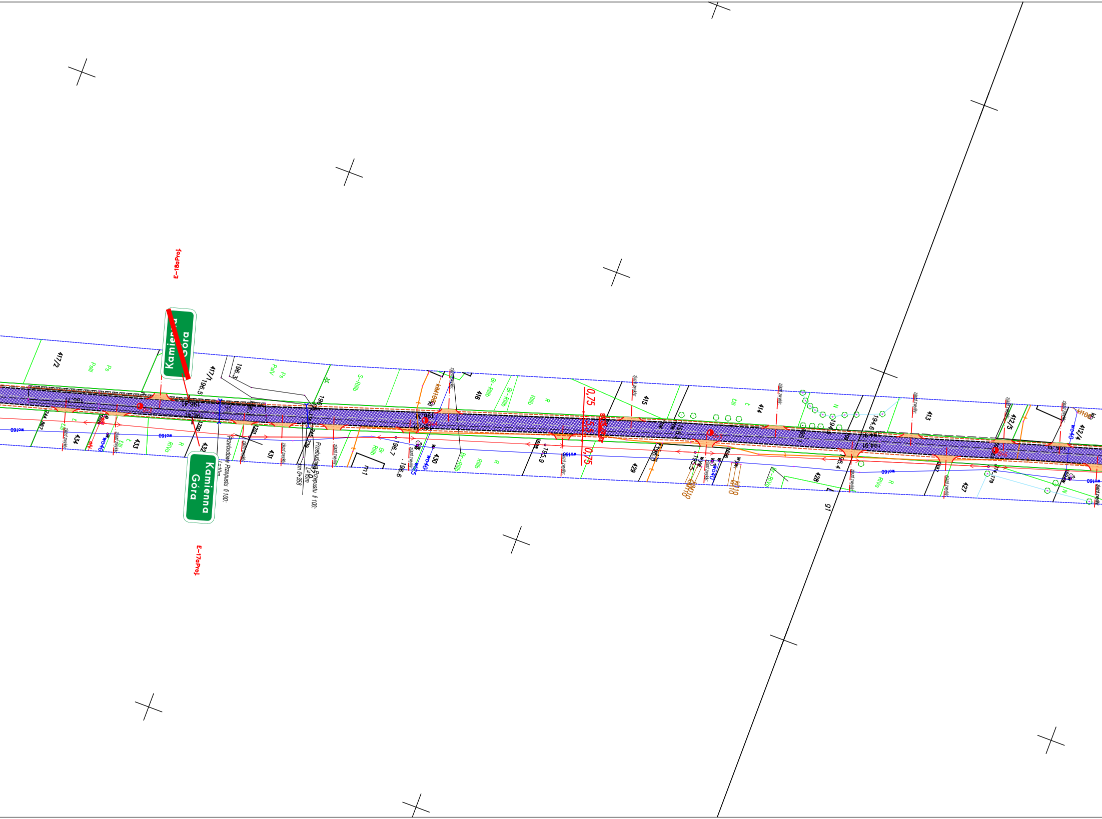
E-18aProj.
Kamienna Góra
E-17aProj.
Kamienna Góra
417/2
417/1
416
415
414
413
412/5
412/4
434
433
432
431
430
429
428
427
91
196,5
196,3
196,7
196,6
195,9
195,5
195,4
194,6
0,75
0,75
Przebudowa Przepustu fi 100;
Przebudowa Przepustu fi 100;
L=10m
km 0+358
zjazd zwykły
wo160
wo40
KM18
KM18
Ps
PsIII
PsV
RIIIb
RIVa
Br-RIIIb
S-RIIIb
LsIII
R
N

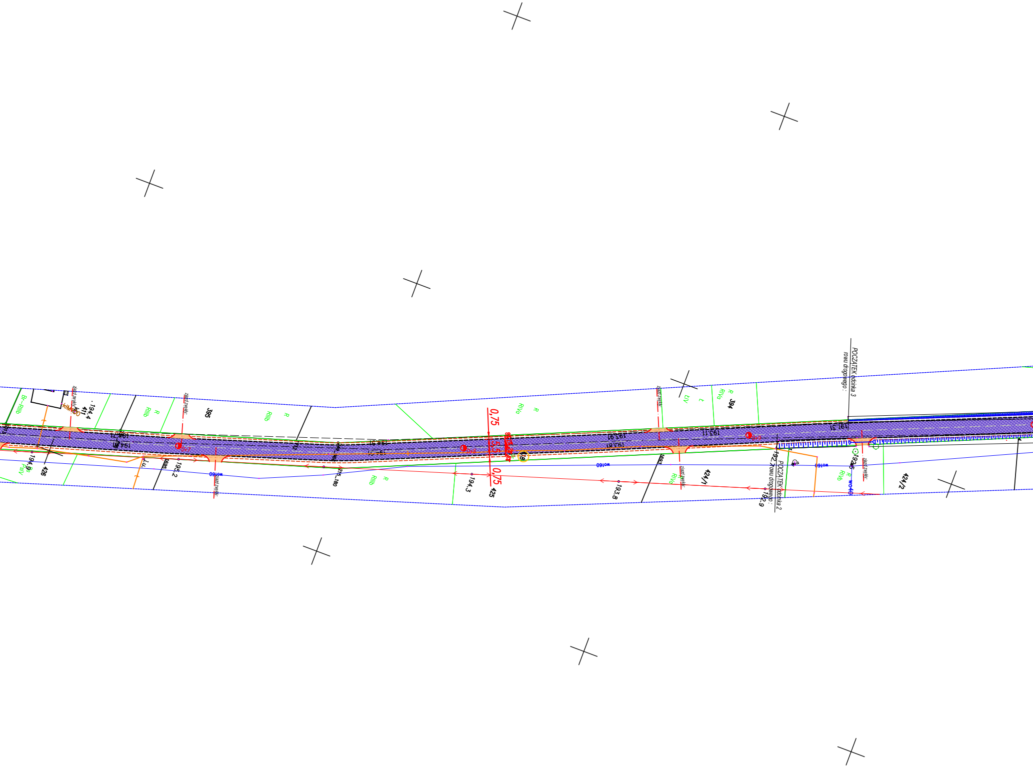
Br–RIIIb
zjazd zwykły
194.4
411
KIM100
R
RIIIb
zjazd zwykły
395
R
RIIIb
0,75
5,5
0,75
RIVa
R
194.9
Ps
PsV
426
i.u.
1695
195.2
wo160
zjazd zwykły
216_180
R
RIIIb
194.3
425
193.91
193.81
193.11
193.8
1693
wo160
zjazd zwykły
ŁIV
Ł
R
RIVa
394
zjazd zwykły
RIVa
R
424/1
192.7
192.9
POCZĄTEK odcinka 2
rowu drogowego :
POCZĄTEK odcinka 3
rowu drogowego :
191.31
wo160
192.6
R
RIVb
wo40
zjazd zwykły
424/2

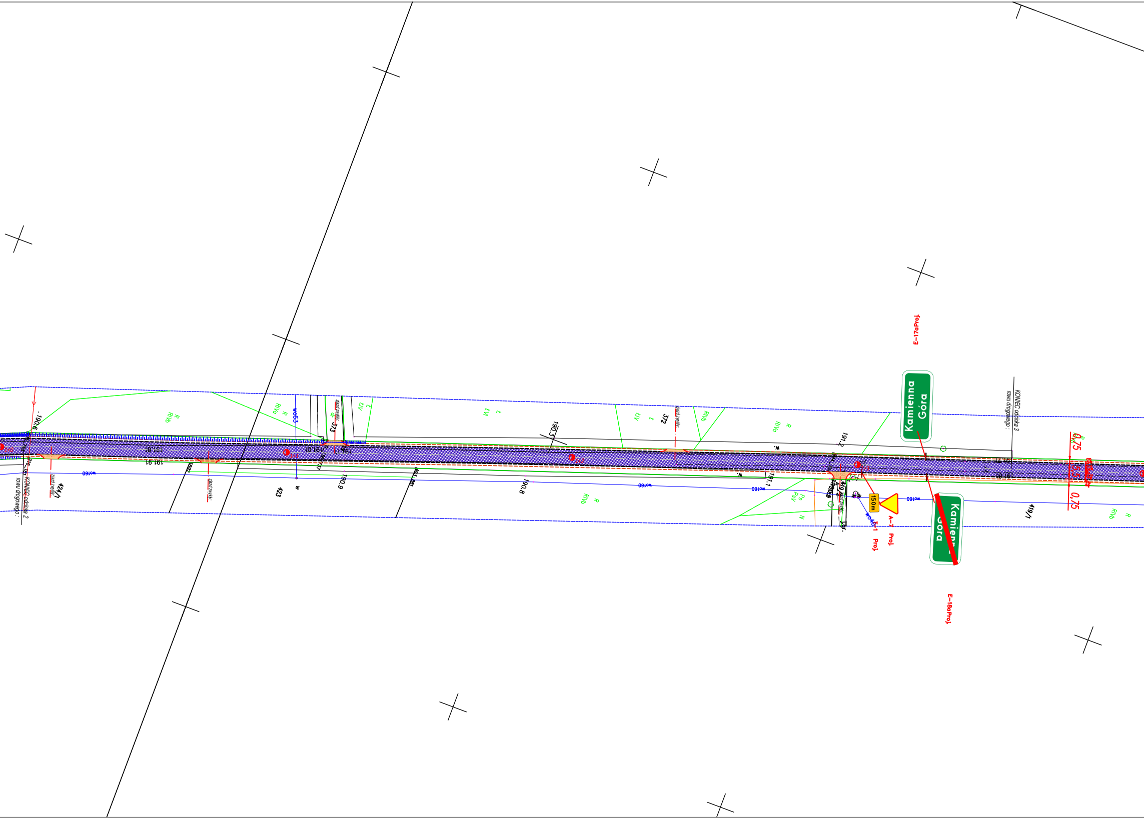
E-17aProj
Kamienna Góra
KONIEC odcinka 3 rowu drogowego :
0,75
5,5
0,75
150m
A-7 Proj
T-1 Proj
Kamienna Góra
E-18aProj
419/1
419/2
191,2
191,1
190,3
190,8
190,9
372
373
423
424/1
190,6
191,91
KONIEC odcinka 2 rowu drogowego :
zjazd zwykły
wo63
wo160
wo40
R
RIVb
RIVa
LIV
Ł
N
Ps
PsV
w

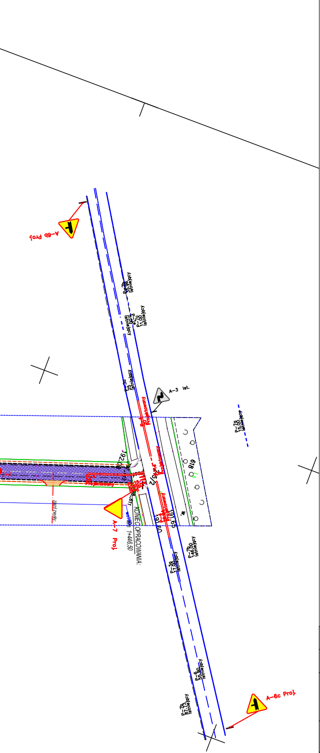
A-6b Proj
P-7b istniejący
A-3 Ist.
P-7b 15,00 istniejący
P-4 20 Projektowany
Projektowany
192,00
235/2
618
P-4 20 Projektowany
P-4 Projektowany
191,65
191,60
A-7 Proj
KONIEC OPRACOWANIA: 1+446,50
P-3a 17,00 istniejący
P-7b 146,00 istniejący
P-6 istniejący
P-7b istniejący
A-6c Proj

LEGENDA:

- znaki pionowe projektowane

- znaki pionowe istniejące

🟥 - oznakowanie poziome proj.

🟦 - oznakowanie poziome istniejące

Tomasz Szokało, Staw Noakowski 84B, 22-413 Nielisz

INWESTOR: Gmina Wierzbica
Wierzbica-Osiedle, ul. Włodawska 1, 22-150 Wierzbica

TEMAT:

"Przebudowa drogi gminnej nr 115698L w m. Kamienna Góra, gmina Wierzbica."

Oznakowanie docelowe

Funkcja	Imię i Nazwisko	Podpis	Numer uprawnień	SKALA 1:1000
Projektant:	Tomasz Szokało		LUB/0132/PWOD/18	DATA VIII 2024
				RYS. 3