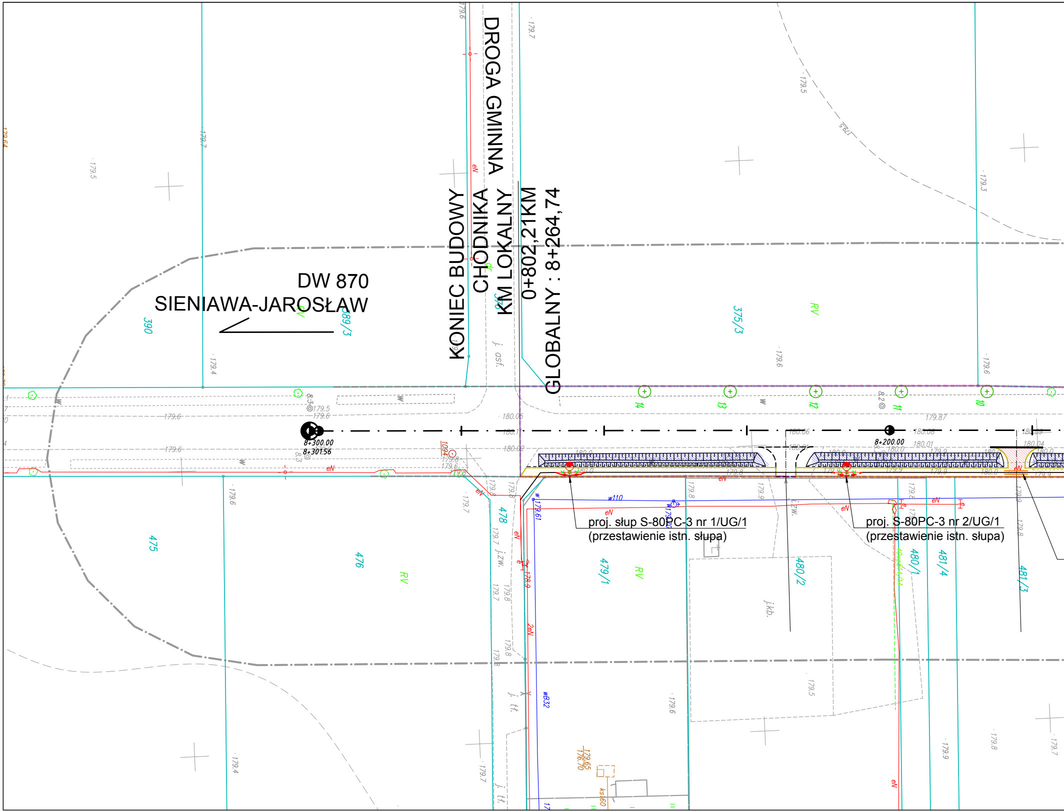
DROGA GMINNA
KONIEC BUDOWY
CHODNIKA
KM LOKALNY
0+802,21KM
GLOBALNY : 8+264,74
DW 870
SIENIAWA-JAROSŁAW
proj. słup S-80PC-3 nr 1/UG/1
(przestawienie istn. słupa)
proj. S-80PC-3 nr 2/UG/1
(przestawienie istn. słupa)
8+300.00
8+301.56
8+200.00
390
389/3
375/3
475
476
478
479/1
480/2
480/1
481/4
481/3
RV
j. asf.
j.zw.
j.kb.
j. tł.
eN
2eN
w110
wB32
ks160
1094
14
13
12
11
10
179.5
179.6
179.7
179.4
179.3
179.8
179.9
180.0
180.01
180.02
180.04
180.05
180.06
180.1
179.87
179.61
179.65
176.70

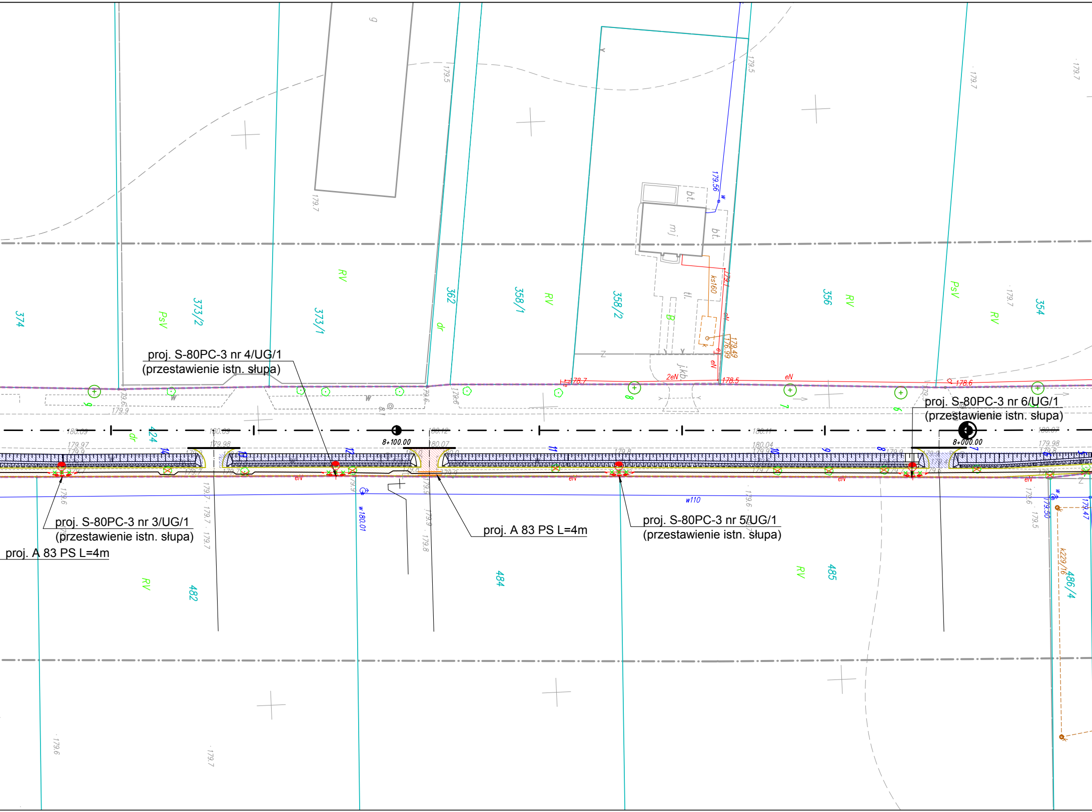
proj. S-80PC-3 nr 4/UG/1
(przestawienie istn. słupa)
proj. S-80PC-3 nr 6/UG/1
(przestawienie istn. słupa)
proj. S-80PC-3 nr 3/UG/1
(przestawienie istn. słupa)
proj. A 83 PS L=4m
proj. A 83 PS L=4m
proj. S-80PC-3 nr 5/UG/1
(przestawienie istn. słupa)
8+100.00
8+000.00
374
373/2
373/1
362
358/1
358/2
356
354
424
482
484
485
486/4
PsV
RV
dr
B
bt.
mj
tl.
jkb.
ks160
eN
2eN
w110
w180.01
k229/16
179.56
179.49
176.99
178.7
178.5
178.6
179.5
179.7
179.6
179.9
179.97
179.98
180.09
180.12
180.07
180.11
180.04
179.8
179.50
179.47

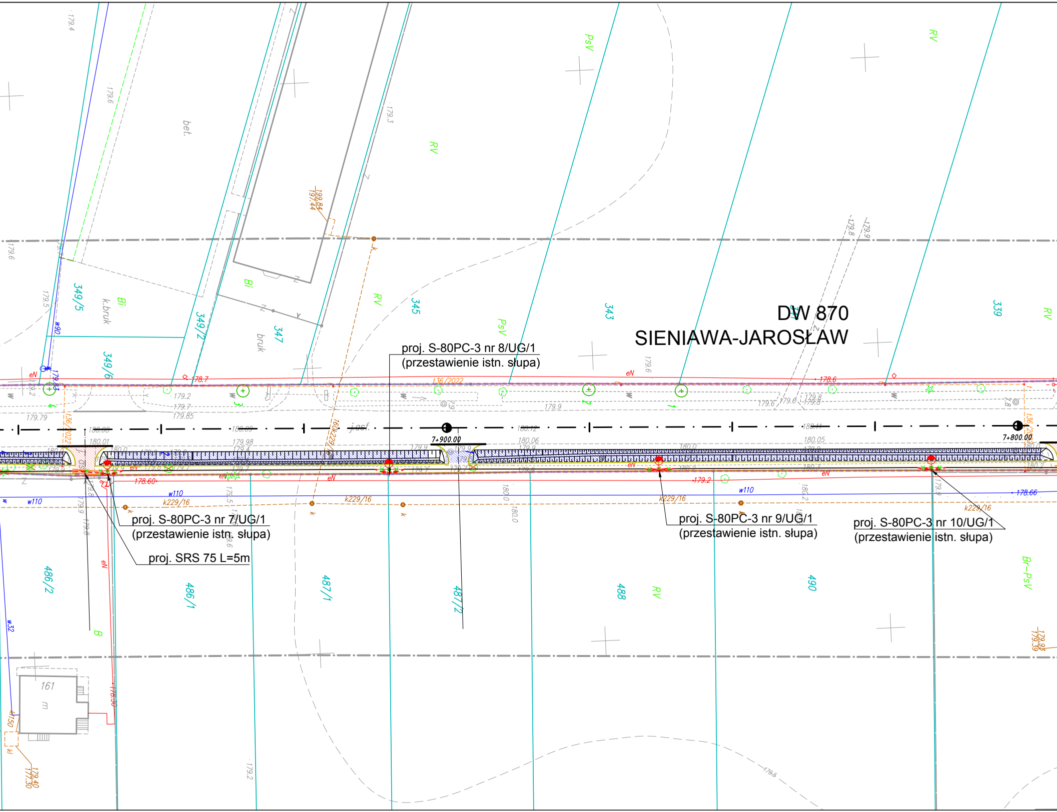
DW 870
SIENIAWA-JAROSŁAW
proj. S-80PC-3 nr 8/UG/1
(przestawienie istn. słupa)
proj. S-80PC-3 nr 7/UG/1
(przestawienie istn. słupa)
proj. SRS 75 L=5m
proj. S-80PC-3 nr 9/UG/1
(przestawienie istn. słupa)
proj. S-80PC-3 nr 10/UG/1
(przestawienie istn. słupa)
7+900.00
7+800.00
349/5
349/2
349/6
347
345
343
339
486/2
486/1
487/1
487/2
488
490
161
RV
PsV
Bi
Br-PsV
bet.
k.bruk
bruk
j.asf.
w110
k229/16
t36/2022
eN
w90
w32
w150
178.7
178.6
178.60
178.66
179.2
179.9

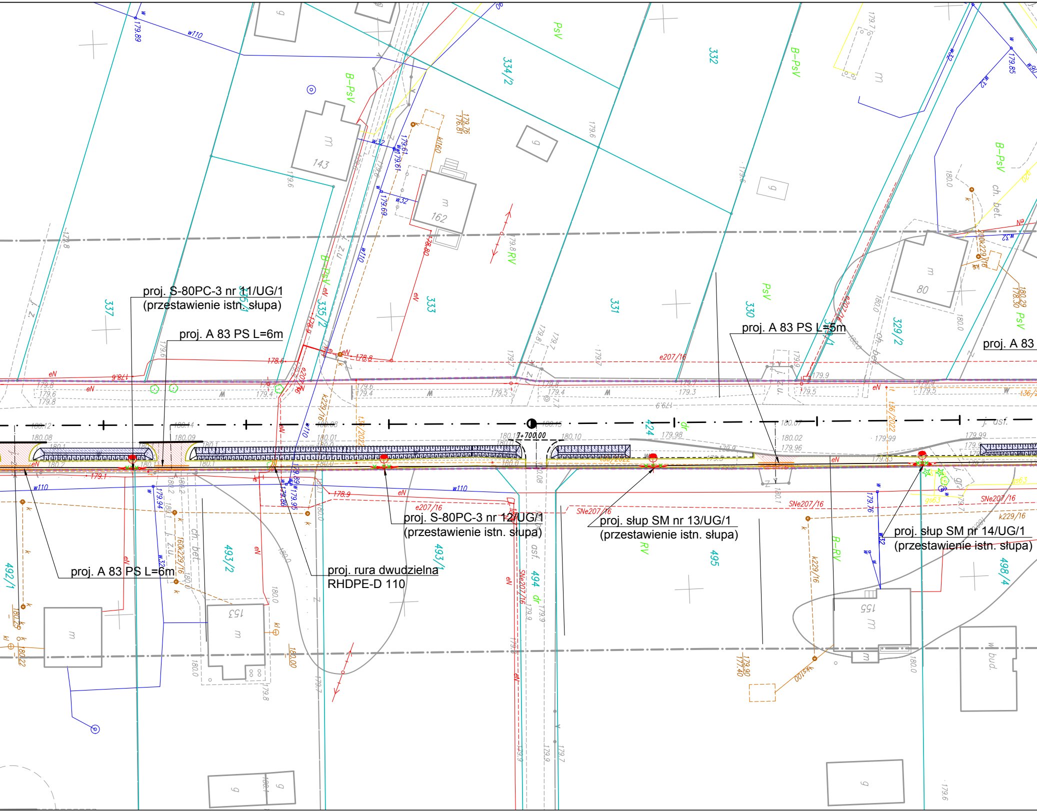
proj. S-80PC-3 nr 11/UG/1
(przestawienie istn. słupa)
proj. A 83 PS L=6m
proj. A 83 PS L=5m
proj. A 83
proj. A 83 PS L=6m
proj. rura dwudzielna
RHDPE-D 110
proj. S-80PC-3 nr 12/UG/1
(przestawienie istn. słupa)
proj. słup SM nr 13/UG/1
(przestawienie istn. słupa)
proj. słup SM nr 14/UG/1
(przestawienie istn. słupa)
7+700,00
337
335/1
335/2
333
334/2
332
331
330
329/2
424
492/1
493/2
493/1
494
495
498/4
143
162
80
153
155
B-PsV
PsV
B-RV
RV
w110
w32
eN
e207/16
SNe207/16
k229/16
t36/2022
ch. bet.
j. asf.
asf.
dr
z.u.

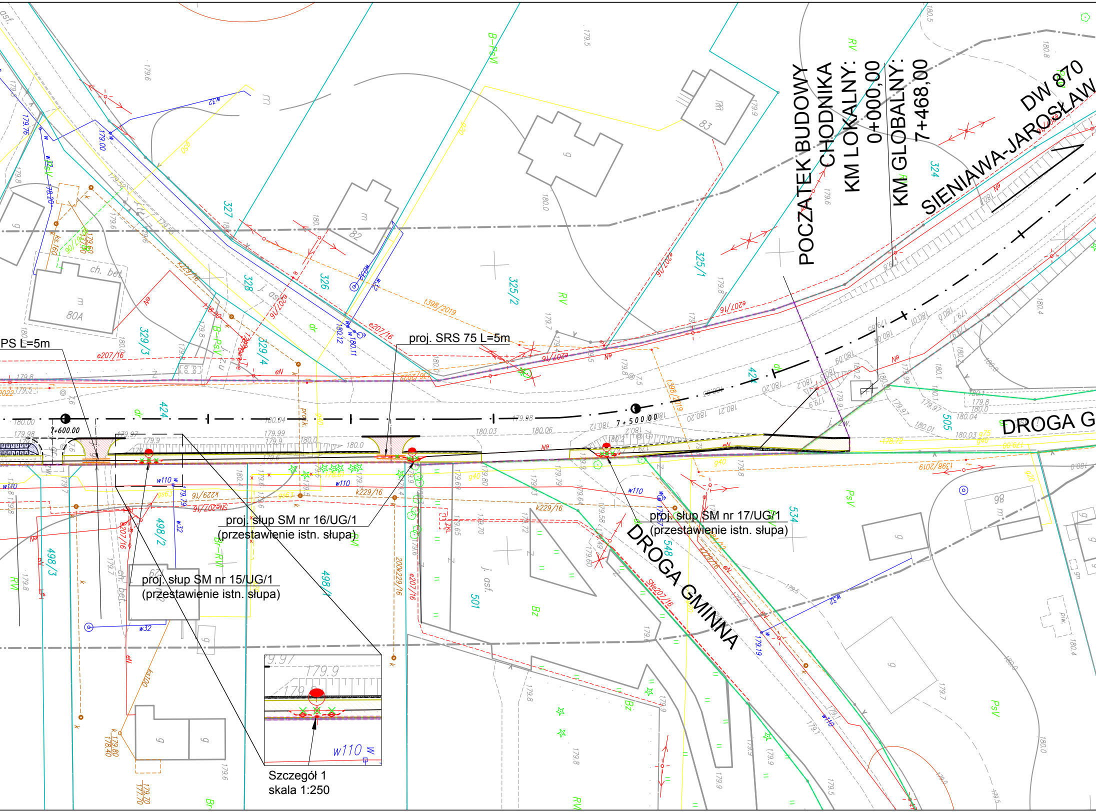

POCZĄTEK BUDOWY CHODNIKA
KM LOKALNY: 0+000,00
KM GLOBALNY: 7+468,00
DW 870
SIENIAWA-JAROSŁAW
DROGA G
DROGA GMINNA
proj. SRS 75 L=5m
PS L=5m
proj. słup SM nr 16/UG/1 (przestawienie istn. słupa)
proj. słup SM nr 17/UG/1 (przestawienie istn. słupa)
proj. słup SM nr 15/UG/1 (przestawienie istn. słupa)
Szczegół 1
skala 1:250
7+600.00
7+500.00
327
328
326
325/2
325/1
324
329/3
329/4
424
498/2
498/3
498/1
501
534
548
505
80A
82
83
98
ch. bet.
e207/16
k229/16
t398/2019
w110
w32
SNe207/16
B-PsVI
B-RVI
RV
PsV
Bz
j. asf.

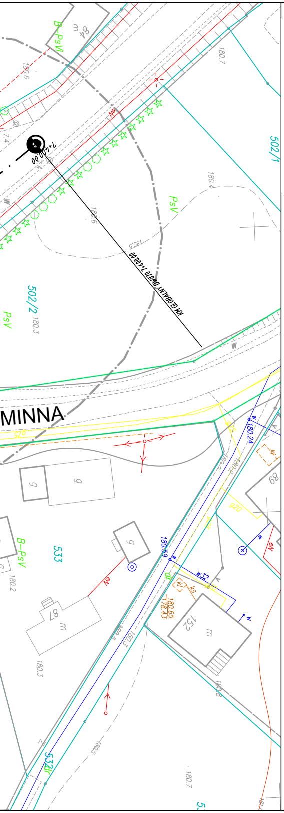
MINNA
502/1
502/2
533
532/1
PsV
B-PsV
84
87
152
68
7+400.00
KM GLOBALNY DW870 7+400.00

MAPA DO CELÓW PROJEKTOWYCH
Skala 1:500

gm. Wiązownica [180411_2] obręb: Manasterz [180411_2.0002]
pow. Jarosław woj. podkarpackie
Ark. 8.127.09.21.4.1, 4.3, 8.126.09.01.2.1, 2.3, 4.1

Mapę sporządzono na podstawie ark. 8.127.09.21.4.1, 4.3, 8.126.09.01.2.1, 2.3, 4.1 mapy zasadniczej oraz pomiaru uzupełniającego.

Przyjęte granice są zgodne z operatem ewidencji gruntów i budynków.

Mapa w zaznaczonym zakresie aktualna na dzień 18.03.2022r.
W oznaczonym zakresie nie badano obciążeń służebnościami gruntowymi.
ID: 440.619.2022
Układ wsp. 2000/24 – PL-EVRF2007

Jarosław dnia: 24.03.2022r.

Jestem świadomy odpowiedzialności karnej za złożenie fałszywych oświadczeń. Oświadczam, że operat techniczny zawierający rezultaty prac geodezyjnych w wyniku których powstał niniejszy dokument uzyskał pozytywny wynik weryfikacji	
Identyfikator zgłoszenia prac geodezyjnych	440.619.2022
Organ służby geodezyjnej, który otrzymał zgłoszenie	PODGiK w Jarosławiu
Data i nr protokołu sporządzenia dokumentu zawierajacego wynik pozytywnej weryfikacji	29.03.2022 r. 440.619.2022_18678
Imię i Nazwisko oraz nr uprawnień zawodowych kierownika prac	GEODETA UPRAWNIONY inż. Sylwester Paszt nr upr. 20405 (1)

Signed by /
Podpisano przez:
Sylwester Paszt
Date / Data:
2022-04-08
15:15

Adnotacja
Niniejsza dokumentacja [illegible] w Starostwie [illegible] w Jarosławiu
w Powiatowym Ośrodku Dokumentacji Geodezyjnej i Kartograficznej
w Wydziale Geodezji, Katastru Nieruchomości i Zasobu Geodezyjnego
w dnia 2022-12-02
zakresie [illegible]
Przebudowa oświetlenia drogowego
STAROSTA JAROSŁAWSKI
znak sprawy: GKN-PODGiK.6630. .... 202 ....
Jarosław dnia 2022-12-02

Z up. STAROSTY
Piotr [illegible]
Kierownik Powiatowego Ośrodka
Dokumentacji Geodezyjnej i Kartograficznej
w Wydziale Geodezji, Katastru Nieruchomości
i Zasobu Geodezyjnego

Niniejsza plansza jest zgodna z załącznikami graficznymi do protokołów z narad koordynacyjnych:
1) Opinia znak sprawy GKN-PODGiK.6630.362.2022
z narady koordynacyjnej z dnia 2022.12.02

Mapa ta jest zgodna z oryginałem
mapy do celów projektowych

LEGENDA:
BRANŻA DROGOWA:

Granice ewidencyjne działek	—
Numery ewidencyjne działek	380/5
Istniejący pas drogowy drogi wojewódzkiej 870	- - -
Zakres objęty zgłoszeniem robót	- - -
Istniejący pas drogowy drogi gminnej	- - -
Proj. punkty kilemtrażowe	◐ 1+000
Proj. punkty hektometrowe	◐ 1+900
Proj. oś chodnika	
Proj. krawężnik betonowy	—
Proj. obrzeże betonowe	—
Proj. krawędź pobocza gruntowego	- - -
Proj. chodnik - z elementów rozbieralnych	▨
Proj. przeciwskarpa 1:1 wraz z umocnieniem	▦
Proj. zjazd z kostki koloru czerwonego	▨
Proj. zjazd	
Proj. krawędź nawierzchni bitumicznej przy poboczu gruntowym - bez krawężnika	— — —
Odmulenie rowów	▨

WYCINKA DRZEW (14 szt.):

Projektowana wycinka drzewa liściastego	2 ☒
Projektowana wycinka drzewa iglastego	8 ☒

PLAN NASADZEŃ ZASTĘPCZYCH DRZEW (14 szt.):

D1 - lipa drobnolistna	8 ⊕

(min. 6cm obwódu pnia na wys. 130 cm)

BRANŻA ELEKTROENERGETYCZNA:

Rozbiórka istn. linii kablowej oświetlenia ulicznego	eN
Rozbiórka istn. słupa oświetlenia ulicznego (do przestawienia)	
Proj. słup oświetleniowy (przestawienie istn. słupa)	◐
Proj. mufa kablowa	◇
Proj. linia kablowa oświetlenia ulicznego	- - -
Istn. linia kablowa oświetlenia ulicznego	—
Proj. rura ochronna dwudzielna na istn. kablu	═

ISTNIEJĄCE UZBROJENIE TERENU

Istniejąca kanalizacja	k
Istniejące wodociągi	w
Istniejące słupy teletechiczne	○
Istniejące kanalizacje i kable teletechniczne	t2 t tA
Istniejące kable elektroenergetyczne nn	eN
istniejące kable elektroenergetyczne eS	eS
Istniejące latarnie oświetleniowe/oprawy oświetleniowe	○
Istniejące słupy elektroenergetyczne nn	○
Istniejące słupy elektroenergetyczne SN	○
Istniejące słupy elektroenergetyczne WN	▭
Istniejące złącza kablowe/złącza licznikowe	e
Istniejące mufy kablowe nn	◇
Istniejące stacje transformatorowe SN/nn	□
Istniejące stacje transformatorowe SN/nn	
Istniejące sieci gazowe	g

Nazwa inwestycji: Przebudowa drogi wojewódzkiej nr 870 Sieniawa – Jarosław, polegająca na budowie chodnika w km 7+468 – 8+264,74, strona lewa w miejscowości Manasterz		ZARZĄD WOJEWÓDZTWA PODKARPACKIEGO AL. ŁUKASZA CIEPLIŃSKIEGO 4, 35-010 RZESZÓW
		Data: 12.2022
Tytuł rysunku: Plan sytuacyjny		Skala: 1:500
		Nr rysunku: 2.1
BRANŻA DROGOWA		
Główny Projektant:	mgr inż. Grzegorz Socha PDK/0149/POOD/13	Socha
Opracowujący:	mgr inż. Mateusz Pietryna	Pietryna
BRANŻA ELEKTROENERGETYCZNA		
Projektant:	mgr inż. Jacek Rutkowski PDK/0368/PWOE/17	Rutkowski